

#### 月間投資収益率 (2025年3月末)

累積投資 収益指数	前月末からの投資収益率			過去からの期間投資収益率	
	トータル	キャピタル	インカム	前年度末	前年末
総合 349.164	-11.50	-12.43	0.93	-4.70	-9.48

出所: 野村フィデューシャリー・リサーチ&コンサルティング(NFRC)

(注) 投資収益率は年率換算(%)

#### ポートフォリオ指標 (2025年3月末)

	翌月ポート (2025年4月)	当月ポート (2025年3月)	差
額面 [兆円]	1156.14	1147.82	8.32
デュレーション [年]	8.60	8.58	0.02
修正デュレーション	8.52	8.50	0.02
時価単価 [円]	92.86	92.83	0.03
利含単価 [円]	92.99	92.96	0.03
残存年数 [年]	10.31	10.28	0.02
利率 [%]	0.86	0.85	0.01
単利 [%]	1.49	1.48	0.00
複利 [%]	1.43	1.43	0.00
Tスプレッド [bp]	5	5	0

出所: NFRC

(注) デュレーション・修正デュレーションは経過利子込時価総額加重平均、単利・複利・Tスプレッドは時価総額加重平均、それ以外は額面加重平均。

#### 銘柄別額面構成 (2025年3月末)

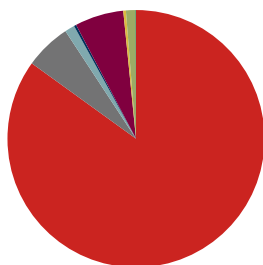

出所: NFRC

#### 残存別額面構成 (2025年3月末)

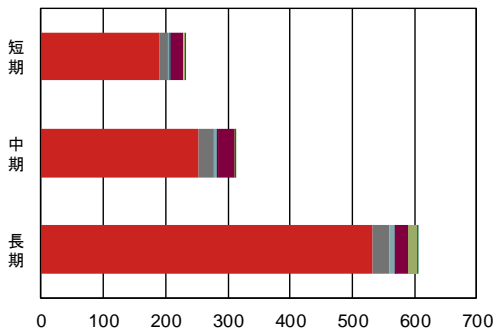

出所: NFRC

(兆円)

	国債	地方債	政保債	金融債	事業債	円建外債	MBS	ABS
構成比	85.0%	5.8%	1.2%	0.3%	6.1%	0.3%	1.2%	0.1%
全体	975.13	66.48	14.32	3.31	70.35	3.80	13.77	0.65
短期	190.47	12.81	3.35	1.87	20.17	2.27	-	0.17
中期	253.26	24.74	4.06	1.30	27.16	1.24	-	0.33
長期	531.40	28.94	6.91	0.14	23.02	0.29	13.77	0.16

出所: NFRC

(兆円)

## 目次

銘柄別・投資収益率 投資収益指数	2
総合 残存別・投資収益率 投資収益指数	3
国債 残存別・投資収益率 投資収益指数	4
「除く MBS」残存別・投資収益率 投資収益指数	6
「除く ABS」「SDGs」残存別・投資収益率 投資収益指数	7
「除く国債」残存別・投資収益率 投資収益指数	8
銘柄 残存別・月間投資収益率	9
「除く（銘柄）」残存別・月間投資収益率	9
事業債 業種別・月間投資収益率	10
事業債 円建外債 格付別・月間投資収益率	10
事業債 円建外債 格付会社別・月間投資収益率	11
銘柄 残存別・ポートフォリオ指標	15
「除く」銘柄 残存別・ポートフォリオ指標	16
特定銘柄 残存別・ポートフォリオ指標	19
事業債 業種別・ポートフォリオ指標	21
事業債 円建外債 格付別・ポートフォリオ指標	29
事業債 格付会社別・ポートフォリオ指標	31
円建外債 格付会社別・ポートフォリオ指標	43
NOMURA-BPI 総合・ポートフォリオ指標の推移	55
NOMURA-BPI の定義	56
レポートの表記等について	57
NOMURA-BPI のデータ提供について	58
ディスクレイマー	59

銘柄別・投資収益率 (2025年3月末)

	累積投資 収益指数	前月末からの投資収益率			過去からの投資収益率	
		トータル	キャピタル	インカム	前年度末	前年末
総合	349.164	-11.50	-12.43	0.93	-4.70	-9.48
国債	358.849	-11.97	-12.93	0.96	-4.92	-9.76
地方債	376.804	-10.13	-10.82	0.69	-3.76	-8.80
政保債	351.262	-12.51	-13.34	0.83	-4.47	-9.72
金融債	270.408	-1.01	-1.41	0.39	-1.10	-2.59
事業債	377.995	-7.02	-7.87	0.84	-3.10	-6.65
円建外債	355.191	-0.24	-1.37	1.13	-0.02	-1.19
MBS	119.272	-13.26	-14.01	0.75	-4.81	-11.21
ABS	111.379	-4.38	-5.19	0.81	-2.13	-5.43

出所:NFRC

投資収益率は年率換算 (%)

銘柄別・累積投資収益指数の推移

年/月/日	総合	国債	地方債	政保債	金融債	事業債	円建外債	MBS	ABS
2024/03/29	366.497	377.512	391.595	367.776	273.423	390.152	355.274	125.336	113.814
2024/04/30	362.353	373.000	388.461	363.973	272.639	387.392	354.877	124.185	113.176
2024/05/31	356.531	366.662	384.217	358.882	271.686	383.242	354.364	122.629	112.297
2024/06/28	357.511	367.658	385.446	359.874	272.337	384.383	355.328	122.865	112.641
2024/07/31	357.155	367.297	385.149	359.607	271.899	383.791	355.212	122.774	112.532
2024/08/30	361.325	371.736	388.953	363.424	273.145	387.188	357.382	124.049	113.559
2024/09/30	362.344	372.840	389.729	364.301	273.331	387.914	357.782	124.344	113.809
2024/10/31	360.511	370.841	388.443	362.695	273.039	386.656	357.312	123.849	113.571
2024/11/29	357.991	368.199	385.771	360.281	271.924	384.437	356.337	122.988	112.940
2024/12/30	357.613	367.797	385.259	359.987	272.169	384.365	356.246	122.702	112.908
2025/01/31	354.971	365.041	382.392	357.417	271.196	382.031	355.511	121.567	112.233
2025/02/28	352.609	362.534	380.075	355.033	270.641	380.262	355.263	120.631	111.795
2025/03/03	351.905	361.797	379.321	354.337	270.410	379.667	354.951	120.375	111.617
2025/03/04	351.540	361.411	378.975	353.897	270.332	379.377	354.990	120.212	111.541
2025/03/05	350.816	360.615	378.502	353.216	270.273	378.921	354.878	120.024	111.453
2025/03/06	348.782	358.412	376.874	351.374	269.946	377.502	354.471	119.437	111.109
2025/03/07	348.304	357.874	376.572	350.983	269.977	377.309	354.781	119.354	111.105
2025/03/10	346.797	356.248	375.268	349.584	269.710	376.269	354.339	118.925	110.859
2025/03/11	347.995	357.514	376.547	350.132	270.128	377.305	354.876	119.337	111.172
2025/03/12	347.860	357.401	376.084	350.031	269.993	377.097	354.979	119.241	111.084
2025/03/13	347.453	356.979	375.617	349.648	269.853	376.742	354.525	119.064	110.978
2025/03/14	347.838	357.371	376.051	350.037	270.091	377.172	355.002	119.231	111.128
2025/03/17	347.852	357.371	376.195	350.080	270.256	377.228	355.101	119.261	111.210
2025/03/18	348.172	357.730	376.363	350.379	270.286	377.387	354.964	119.340	111.249
2025/03/19	347.942	357.502	376.034	350.180	270.171	377.158	354.806	119.129	111.170
2025/03/21	347.887	357.458	375.866	350.120	270.105	377.084	354.672	119.010	111.135
2025/03/24	347.643	357.204	375.597	349.910	270.040	376.868	354.507	118.896	111.084
2025/03/25	346.993	356.525	374.882	349.285	269.855	376.326	354.214	118.605	110.920
2025/03/26	346.870	356.399	374.733	349.184	269.797	376.189	354.202	118.581	110.877
2025/03/27	346.973	356.522	374.701	349.217	269.788	376.234	354.326	118.558	110.870
2025/03/28	348.025	357.657	375.550	350.153	270.006	377.016	354.631	118.856	111.066
2025/03/31	349.164	358.849	376.804	351.262	270.408	377.995	355.191	119.272	111.379

出所:NFRC

1983年12月末=100。MBSセクターは2003年3月末=100。ABSセクターは2008年3月末=100。

指数の推移 (月次) 2024年3月末=100に補正。

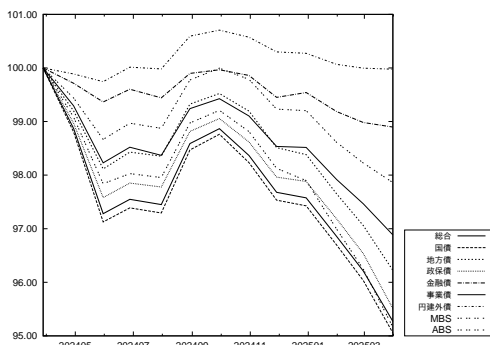

出所:NFRC

指数の推移 (日次) 2025年2月末=100に補正。

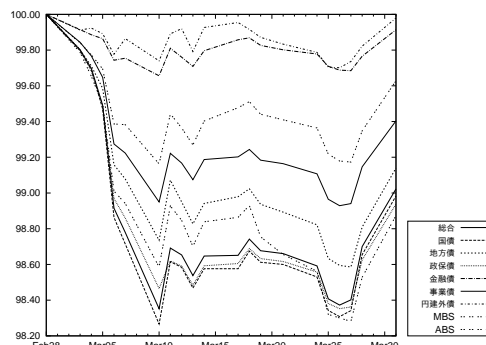

出所:NFRC

総合 残存別・投資収益率 (2025 年 3 月末)

	累積投資 収益指数	前月末からの投資収益率			過去からの投資収益率	
		トータル	キャピタル	インカム	前年度末	前年末
総合	349.164	-11.50	-12.43	0.93	-4.70	-9.48
短期 (1-3)	232.509	0.23	-0.21	0.45	-0.61	-1.05
中期 (3-7)	329.039	-3.94	-4.67	0.73	-2.46	-5.50
長期 (7-)	501.781	-20.75	-22.00	1.25	-7.56	-15.18
長期 (7-11)	186.126	-8.94	-10.06	1.11	-4.27	-10.57
超長期 (11-)	219.113	-27.88	-29.21	1.33	-9.49	-17.97
(11-15)	211.897	-18.95	-20.02	1.08	-6.76	-16.06
(15-)	223.541	-31.01	-32.42	1.42	-10.46	-18.64

出所:NFRC

投資収益率は年率換算 (%)

総合 残存別・投資収益指数の推移

総合 年/月/日	全体	短期 (1-3)	中期 (3-7)	長期 (7-)	長期*			
					長期* (7-11)	超長期* (11-)	(11-15)*	(15-)*
2024/03/29	366.497	233.935	337.386	543.065	194.467	242.237	227.344	249.824
2024/04/30	362.353	233.598	335.805	532.811	192.503	236.411	223.575	243.144
2024/05/31	356.531	233.147	333.537	518.449	189.847	228.179	218.413	233.650
2024/06/28	357.511	233.539	334.586	519.995	190.497	228.799	218.958	234.303
2024/07/31	357.155	233.183	333.757	520.024	190.452	228.852	219.331	234.235
2024/08/30	361.325	233.616	336.453	529.251	193.364	233.256	223.302	238.836
2024/09/30	362.344	233.664	336.709	531.914	194.109	234.596	224.573	240.212
2024/10/31	360.511	233.530	335.904	527.468	193.444	231.933	223.423	236.950
2024/11/29	357.991	232.905	333.788	522.652	191.783	229.738	221.381	234.681
2024/12/30	357.613	233.117	333.614	521.517	191.162	229.388	220.738	234.437
2025/01/31	354.971	232.676	331.450	516.222	189.195	227.078	218.003	232.262
2025/02/28	352.609	232.463	330.144	510.783	187.550	224.428	215.362	229.587
2025/03/03	351.905	232.364	329.603	509.322	187.035	223.771	214.626	228.953
2025/03/04	351.540	232.351	329.370	508.486	186.835	223.327	214.220	228.492
2025/03/05	350.816	232.345	329.222	506.534	186.585	222.131	213.474	227.119
2025/03/06	348.782	232.258	328.358	501.510	185.489	219.382	211.693	223.988
2025/03/07	348.304	232.270	328.416	500.070	185.473	218.379	211.398	222.713
2025/03/10	346.797	232.167	327.798	496.364	184.760	216.283	209.975	220.350
2025/03/11	347.995	232.351	328.694	498.862	185.740	217.334	210.990	221.423
2025/03/12	347.860	232.304	328.338	498.828	185.487	217.494	210.941	221.662
2025/03/13	347.453	232.239	328.023	497.990	185.135	217.158	210.538	221.348
2025/03/14	347.838	232.361	328.473	498.594	185.552	217.281	210.889	221.388
2025/03/17	347.852	232.455	328.790	498.267	185.727	216.925	210.925	220.883
2025/03/18	348.172	232.462	328.865	499.119	185.822	217.457	211.236	221.501
2025/03/19	347.942	232.408	328.587	498.750	185.593	217.362	210.992	221.461
2025/03/21	347.887	232.358	328.450	498.757	185.513	217.425	210.827	221.609
2025/03/24	347.643	232.326	328.293	498.222	185.314	217.191	210.647	221.354
2025/03/25	346.993	232.269	327.818	496.818	184.798	216.574	209.866	220.793
2025/03/26	346.870	232.252	327.659	496.620	184.679	216.521	209.901	220.706
2025/03/27	346.973	232.251	327.654	496.920	184.622	216.774	209.809	221.090
2025/03/28	348.025	232.329	328.161	499.435	185.189	218.137	210.682	222.646
2025/03/31	349.164	232.509	329.039	501.781	186.126	219.113	211.897	223.541

出所:NFRC

\* は 1995 年 12 月末=100。それ以外は、1983 年 12 月末=100。

指数の推移 (月次) 2024 年 3 月末=100 に補正。

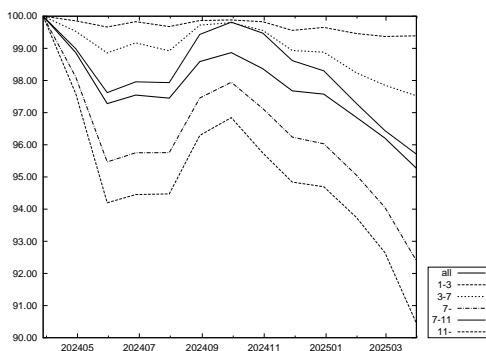

出所:NFRC

指数の推移 (日次) 2025 年 2 月末=100 に補正。

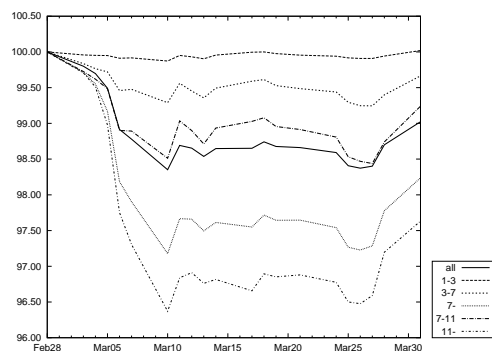

出所:NFRC

国債 残存別・投資収益率 (2025年3月末)

	累積投資 収益指数	前月末からの投資収益率			過去からの投資収益率	
		トータル	キャピタル	インカム	前年度末	前年末
国債	358.849	-11.97	-12.93	0.96	-4.92	-9.76
短期 (1-3)	219.838	0.26	-0.18	0.44	-0.64	-1.05
中期 (3-7)	327.858	-3.83	-4.57	0.74	-2.50	-5.51
長期 (7-)	511.157	-21.11	-22.38	1.28	-7.74	-15.33
長期 (7-11)	184.715	-8.66	-9.78	1.12	-4.28	-10.51
超長期 (11-)	217.814	-28.55	-29.92	1.37	-9.75	-18.22
(11-15)	210.475	-18.81	-19.91	1.10	-6.80	-16.10
(15-)	222.356	-31.92	-33.39	1.46	-10.79	-18.96

出所:NFRC

投資収益率は年率換算 (%)

国債 残存別・投資収益指数の推移

国債 年/月/日	全体	短期 (1-3)	中期 (3-7)	長期 (7-)	長期*	超長期*		
					(7-11)	(11-)	(11-15)*	(15-)*
2024/03/29	377.512	221.262	336.327	554.290	193.031	241.486	225.933	249.426
2024/04/30	373.000	220.931	334.713	543.451	191.054	235.449	222.150	242.446
2024/05/31	366.662	220.496	332.417	528.266	188.388	226.914	216.973	232.523
2024/06/28	367.658	220.855	333.447	529.824	189.023	227.526	217.488	233.177
2024/07/31	367.297	220.511	332.596	529.860	188.969	227.590	217.871	233.119
2024/08/30	371.736	220.909	335.296	539.477	191.879	232.100	221.835	237.873
2024/09/30	372.840	220.946	335.557	542.274	192.631	233.479	223.103	239.305
2024/10/31	370.841	220.814	334.742	537.559	191.969	230.711	221.962	235.892
2024/11/29	368.199	220.225	332.626	532.596	190.309	228.499	219.924	233.596
2024/12/30	367.797	220.414	332.423	531.474	189.686	228.178	219.278	233.391
2025/01/31	365.041	219.991	330.249	526.087	187.725	225.893	216.541	231.251
2025/02/28	362.534	219.789	328.927	520.487	186.084	223.226	213.892	228.553
2025/03/03	361.797	219.694	328.381	518.994	185.571	222.571	213.158	227.922
2025/03/04	361.411	219.681	328.148	518.135	185.371	222.126	212.754	227.458
2025/03/05	360.615	219.676	328.000	516.066	185.123	220.886	212.005	226.026
2025/03/06	358.412	219.593	327.128	510.788	184.033	218.051	210.225	222.776
2025/03/07	357.874	219.605	327.196	509.236	184.023	216.994	209.930	221.427
2025/03/10	356.248	219.508	326.579	505.353	183.321	214.836	208.509	218.978
2025/03/11	357.514	219.684	327.485	507.928	184.299	215.900	209.532	220.066
2025/03/12	357.401	219.641	327.142	507.942	184.060	216.081	209.490	220.332
2025/03/13	356.979	219.581	326.825	507.097	183.709	215.753	209.090	220.027
2025/03/14	357.371	219.695	327.279	507.694	184.130	215.860	209.447	220.043
2025/03/17	357.371	219.786	327.607	507.336	184.312	215.485	209.495	219.508
2025/03/18	357.730	219.794	327.690	508.250	184.410	216.041	209.810	220.157
2025/03/19	357.502	219.744	327.409	507.902	184.181	215.967	209.571	220.144
2025/03/21	357.458	219.695	327.268	507.943	184.101	216.052	209.404	220.324
2025/03/24	357.204	219.663	327.111	507.403	183.903	215.824	209.226	220.075
2025/03/25	356.525	219.610	326.632	505.978	183.392	215.214	208.446	219.522
2025/03/26	356.399	219.594	326.472	505.777	183.276	215.159	208.488	219.432
2025/03/27	356.522	219.592	326.466	506.123	183.218	215.438	208.395	219.850
2025/03/28	357.657	219.666	326.975	508.764	183.781	216.844	209.265	221.468
2025/03/31	358.849	219.838	327.858	511.157	184.715	217.814	210.475	222.356

出所:NFRC

\* は 1995年12月末=100。それ以外は、1983年12月末=100。

指数の推移 (月次) 2024年3月末=100に補正。

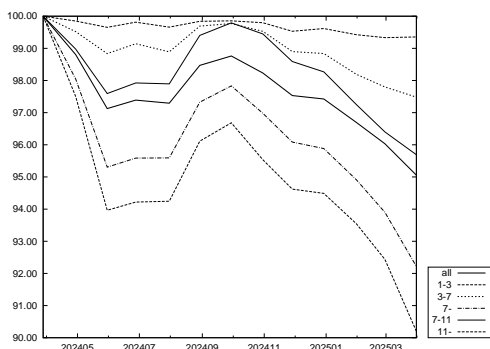

出所:NFRC

指数の推移 (日次) 2025年2月末=100に補正。

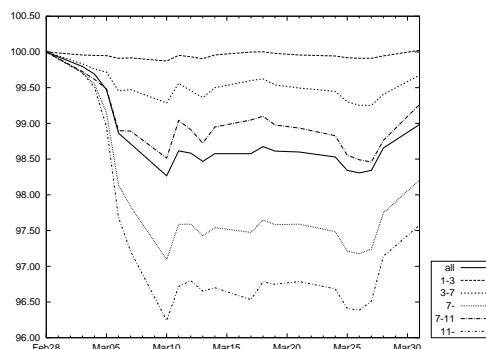

出所:NFRC

このページは空白です。

「除くMBS」残存別・投資収益率(2025年3月末)

	累積投資 収益指数	前月末からの投資収益率			過去からの投資収益率	
		トータル	キャピタル	インカム	前年度末	前年末
除くMBS	349.071	-11.48	-12.41	0.93	-4.70	-9.46
短期(1-3)	232.509	0.23	-0.21	0.45	-0.61	-1.05
中期(3-7)	329.039	-3.94	-4.67	0.73	-2.46	-5.50
長期(7-)	503.380	-20.93	-22.19	1.26	-7.63	-15.27
長期(7-11)	186.117	-8.95	-10.06	1.11	-4.27	-10.57
超長期(11-)	220.520	-28.45	-29.80	1.35	-9.67	-18.22
(11-15)	211.886	-18.95	-20.02	1.08	-6.76	-16.06
(15-)	225.056	-31.94	-33.39	1.45	-10.76	-19.03

出所:NFRC

NOMURA-BPI 総合から MBS を除いたポートフォリオ。投資収益率は年率換算(%)

「除くMBS」残存別・投資収益指数の推移

除くMBS 年/月/日	全体	短期 (1-3)	中期 (3-7)	長期 (7-)	長期*			
					(7-11)	超長期* (11-)	(11-15)*	(15-)*
2024/03/29	366.395	233.935	337.386	545.189	194.464	244.274	227.333	252.351
2024/04/30	362.243	233.598	335.805	534.764	192.498	238.257	223.564	245.365
2024/05/31	356.406	233.147	333.537	520.160	189.840	229.754	218.402	235.435
2024/06/28	357.390	233.539	334.586	521.725	190.490	230.386	218.947	236.104
2024/07/31	357.033	233.183	333.757	521.764	190.445	230.448	219.320	236.041
2024/08/30	361.208	233.616	336.453	531.116	193.359	234.962	223.291	240.795
2024/09/30	362.228	233.664	336.709	533.823	194.105	236.343	224.562	242.227
2024/10/31	360.391	233.530	335.904	529.304	193.440	233.593	223.412	238.813
2024/11/29	357.871	232.905	333.788	524.444	191.777	231.360	221.370	236.493
2024/12/30	357.499	233.117	333.614	523.307	191.156	231.016	220.727	236.264
2025/01/31	354.866	232.676	331.450	517.982	189.188	228.682	217.992	234.072
2025/02/28	352.509	232.463	330.144	512.490	187.542	225.980	215.352	231.331
2025/03/03	351.806	232.364	329.603	511.015	187.027	225.311	214.616	230.685
2025/03/04	351.442	232.351	329.370	510.173	186.826	224.858	214.209	230.212
2025/03/05	350.716	232.345	329.222	508.186	186.577	223.621	213.463	228.775
2025/03/06	348.679	232.258	328.358	503.084	185.480	220.789	211.682	225.513
2025/03/07	348.198	232.270	328.416	501.612	185.463	219.746	211.388	224.169
2025/03/10	346.688	232.167	327.798	497.849	184.750	217.585	209.964	221.706
2025/03/11	347.886	232.351	328.694	500.373	185.731	218.655	210.980	222.802
2025/03/12	347.753	232.304	328.338	500.349	185.478	218.829	210.931	223.065
2025/03/13	347.347	232.239	328.023	499.506	185.125	218.490	210.528	222.751
2025/03/14	347.731	232.361	328.473	500.108	185.543	218.607	210.879	222.776
2025/03/17	347.744	232.455	328.790	499.770	185.717	218.233	210.915	222.237
2025/03/18	348.066	232.462	328.865	500.638	185.812	218.783	211.226	222.885
2025/03/19	347.840	232.408	328.587	500.280	185.583	218.699	210.982	222.864
2025/03/21	347.788	232.358	328.450	500.299	185.504	218.774	210.817	223.033
2025/03/24	347.546	232.326	328.293	499.761	185.305	218.538	210.637	222.774
2025/03/25	346.898	232.269	327.818	498.348	184.788	217.914	209.855	222.209
2025/03/26	346.775	232.252	327.659	498.147	184.669	217.860	209.891	222.119
2025/03/27	346.879	232.251	327.654	498.458	184.612	218.126	209.799	222.529
2025/03/28	347.933	232.329	328.161	501.011	185.179	219.530	210.672	224.149
2025/03/31	349.071	232.509	329.039	503.380	186.117	220.520	211.886	225.056

出所:NFRC

\* は 1995年12月末=100。それ以外は、1983年12月末=100。

指数の推移(月次) 2024年3月末=100に補正。

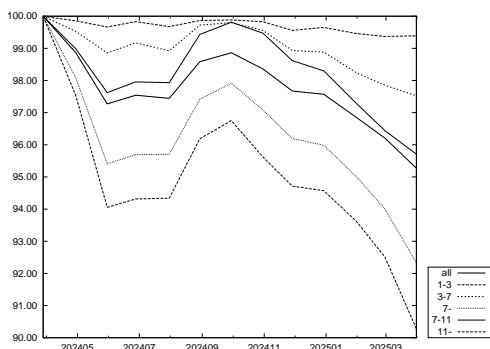

出所:NFRC

指数の推移(日次) 2025年2月末=100に補正。

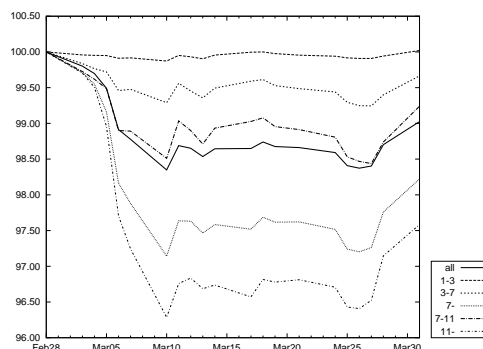

出所:NFRC

「除く ABS」「SDGs」残存別・投資収益率 (2025 年 3 月末)

	累積投資 収益指数	前月末からの投資収益率			過去からの投資収益率	
		トータル	キャピタル	インカム	前年度末	前年末
除く ABS	349.185	-11.51	-12.44	0.93	-4.70	-9.48
短期 (1-3)	232.474	0.23	-0.21	0.45	-0.61	-1.05
中期 (3-7)	329.030	-3.94	-4.67	0.73	-2.46	-5.50
長期 (7-)	501.778	-20.75	-22.00	1.25	-7.56	-15.18
長期 (7-11)	186.120	-8.94	-10.06	1.11	-4.27	-10.57
超長期 (11-)	219.110	-27.89	-29.22	1.33	-9.49	-17.97
(11-15)	211.888	-18.95	-20.02	1.08	-6.76	-16.07
(15-)	223.543	-31.01	-32.42	1.42	-10.46	-18.64
SDGs	96.174	-7.77	-8.45	0.69	-3.47	-7.53

出所:NFRC

「除く ABS」は NOMURA-BPI 総合から ABS を除いたポートフォリオ。投資収益率は年率換算 (%)

「除く ABS」「SDGs」残存別 投資収益指数の推移

除く ABS 年/月/日	除く ABS	短期 (1-3)	中期 (3-7)	長期 (7-)	長期*				SDGs**
					長期* (7-11)	超長期* (11-)	(11-15)*	(15-)*	
2024/03/29	366.525	233.900	337.379	543.066	194.461	242.236	227.336	249.826	99.650
2024/04/30	362.379	233.563	335.797	532.811	192.497	236.409	223.567	243.146	98.866
2024/05/31	356.555	233.112	333.529	518.448	189.841	228.177	218.404	233.652	97.783
2024/06/28	357.535	233.504	334.578	519.993	190.491	228.797	218.950	234.305	98.099
2024/07/31	357.179	233.148	333.748	520.022	190.445	228.850	219.323	234.237	97.961
2024/08/30	361.350	233.581	336.445	529.249	193.358	233.253	223.294	238.838	98.908
2024/09/30	362.369	233.628	336.701	531.912	194.103	234.593	224.564	240.214	99.099
2024/10/31	360.536	233.494	335.896	527.465	193.438	231.930	223.414	236.952	98.768
2024/11/29	358.015	232.870	333.779	522.649	191.776	229.735	221.373	234.682	98.121
2024/12/30	357.637	233.082	333.605	521.515	191.155	229.386	220.729	234.439	98.015
2025/01/31	354.994	232.640	331.441	516.219	189.189	227.075	217.994	232.263	97.354
2025/02/28	352.631	232.428	330.135	510.780	187.544	224.426	215.354	229.588	96.813
2025/03/03	351.928	232.329	329.593	509.319	187.029	223.768	214.618	228.955	96.641
2025/03/04	351.563	232.316	329.361	508.483	186.828	223.324	214.211	228.494	96.561
2025/03/05	350.838	232.309	329.213	506.531	186.579	222.128	213.465	227.121	96.452
2025/03/06	348.803	232.223	328.349	501.506	185.483	219.379	211.684	223.990	96.073
2025/03/07	348.325	232.235	328.407	500.066	185.467	218.376	211.390	222.715	96.030
2025/03/10	346.817	232.131	327.789	496.360	184.753	216.280	209.966	220.351	95.753
2025/03/11	348.016	232.315	328.685	498.858	185.734	217.331	210.982	221.425	96.023
2025/03/12	347.881	232.268	328.329	498.825	185.481	217.491	210.933	221.663	95.957
2025/03/13	347.473	232.204	328.014	497.987	185.128	217.155	210.530	221.350	95.855
2025/03/14	347.859	232.325	328.464	498.590	185.546	217.278	210.880	221.389	95.978
2025/03/17	347.872	232.419	328.781	498.264	185.720	216.922	210.916	220.885	95.998
2025/03/18	348.193	232.427	328.856	499.116	185.815	217.454	211.228	221.503	96.032
2025/03/19	347.963	232.373	328.578	498.746	185.586	217.359	210.984	221.462	95.966
2025/03/21	347.908	232.322	328.441	498.754	185.507	217.422	210.819	221.611	95.942
2025/03/24	347.664	232.290	328.284	498.219	185.308	217.189	210.639	221.355	95.881
2025/03/25	347.014	232.234	327.808	496.814	184.792	216.572	209.857	220.795	95.722
2025/03/26	346.891	232.217	327.649	496.616	184.673	216.518	209.893	220.708	95.688
2025/03/27	346.993	232.215	327.645	496.917	184.615	216.772	209.801	221.092	95.690
2025/03/28	348.046	232.293	328.152	499.432	185.182	218.134	210.674	222.647	95.892
2025/03/31	349.185	232.474	329.030	501.778	186.120	219.110	211.888	223.543	96.174

出所:NFRC

\* は 1995 年 12 月末=100。 \*\* は 2017 年 12 月末=100。それ以外は、1983 年 12 月末=100。

指数の推移 (月次) 2024 年 3 月末=100 に補正。

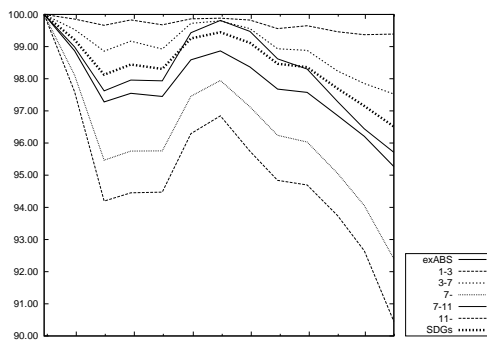

出所:NFRC

指数の推移 (日次) 2025 年 2 月末=100 に補正。

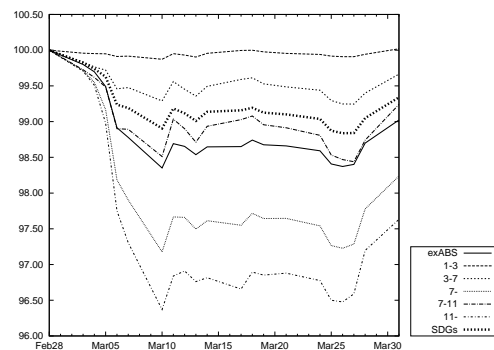

出所:NFRC



「除く国債」残存別・投資収益率(2025年3月末)

	累積投資 収益指数	前月末からの投資収益率			過去からの投資収益率	
		トータル	キャピタル	インカム	前年度末	前年末
除く国債	165.290	-8.88	-9.65	0.77	-3.50	-7.89
短期(1-3)	132.761	0.09	-0.38	0.47	-0.45	-1.04
中期(3-7)	163.118	-4.44	-5.10	0.66	-2.27	-5.47
長期(7-)	220.274	-18.18	-19.23	1.05	-6.28	-14.06
長期(7-11)	191.449	-10.84	-11.92	1.08	-4.14	-10.94
超長期(11-)	221.382	-22.96	-23.99	1.03	-7.62	-16.09

出所:NFRC

NOMURA-BPI 総合から国債を除いたポートフォリオ。投資収益率は年率換算(%)

「除く国債」残存別・投資収益指数の推移

除く国債 年/月/日	全体	短期 (1-3)	中期 (3-7)	長期 (7-)	長期*	超長期*
					(7-11)	(11-)
2024/03/29	171.316	133.358	166.920	235.126	199.759	239.759
2024/04/30	170.000	133.200	166.220	231.797	197.926	235.626
2024/05/31	168.150	132.971	165.176	227.176	195.414	229.863
2024/06/28	168.645	133.228	165.731	227.905	196.153	230.517
2024/07/31	168.463	133.042	165.375	227.898	196.168	230.494
2024/08/30	170.044	133.325	166.683	231.281	199.021	233.959
2024/09/30	170.378	133.374	166.796	232.197	199.705	234.967
2024/10/31	169.810	133.313	166.426	230.816	199.038	233.173
2024/11/29	168.747	132.950	165.393	228.878	197.407	231.185
2024/12/30	168.607	133.105	165.371	228.279	196.816	230.636
2025/01/31	167.459	132.869	164.338	225.929	194.863	228.206
2025/02/28	166.546	132.750	163.736	223.729	193.228	225.785
2025/03/03	166.251	132.698	163.481	223.103	192.714	225.132
2025/03/04	166.105	132.692	163.368	222.757	192.513	224.710
2025/03/05	165.895	132.686	163.297	222.149	192.261	223.887
2025/03/06	165.221	132.639	162.893	220.439	191.152	221.883
2025/03/07	165.115	132.644	162.900	220.073	191.090	221.319
2025/03/10	164.600	132.582	162.597	218.781	190.311	219.759
2025/03/11	165.079	132.682	163.011	219.781	191.287	220.683
2025/03/12	164.948	132.651	162.809	219.617	190.941	220.673
2025/03/13	164.765	132.613	162.659	219.224	190.584	220.290
2025/03/14	164.957	132.682	162.868	219.544	190.969	220.529
2025/03/17	165.000	132.732	163.001	219.478	191.087	220.331
2025/03/18	165.076	132.732	163.019	219.710	191.158	220.663
2025/03/19	164.945	132.700	162.891	219.459	190.933	220.416
2025/03/21	164.886	132.674	162.832	219.359	190.859	220.306
2025/03/24	164.778	132.659	162.755	219.108	190.661	220.039
2025/03/25	164.499	132.627	162.533	218.476	190.123	219.394
2025/03/26	164.442	132.616	162.458	218.386	189.983	219.351
2025/03/27	164.444	132.616	162.457	218.395	189.929	219.406
2025/03/28	164.803	132.662	162.700	219.251	190.513	220.389
2025/03/31	165.290	132.761	163.118	220.274	191.449	221.382

出所:NFRC

\* は 1995年12月末=100。それ以外は、1993年12月末=100。

指数の推移(月次) 2024年3月末=100に補正。

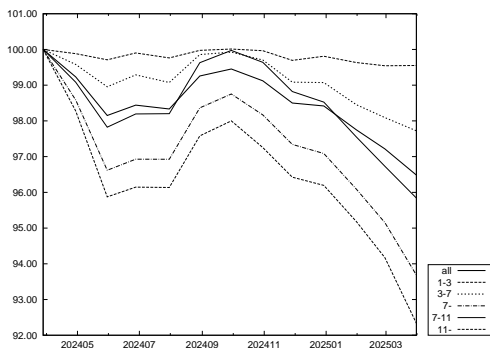

出所:NFRC

指数の推移(日次) 2025年2月末=100に補正。

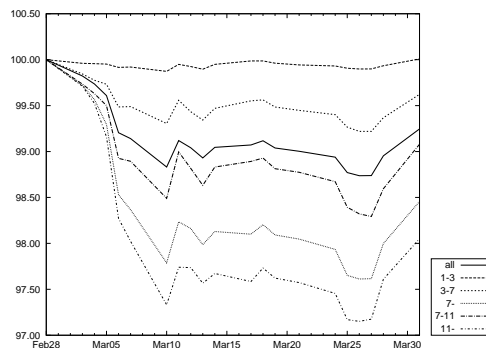

出所:NFRC

## 銘柄 残存別・月間投資収益率(2025年3月末)

	全体	短期 (1-3)	中期 (3-7)	長期 (7-)	月間投資収益率	
					(7-11)	(11-)
総合	-11.50	0.23	-3.94	-20.75	-8.94	-27.88
国債	-11.97	0.26	-3.83	-21.11	-8.66	-28.55
30年国債	-28.36	-	-4.90	-28.86	-9.15	-31.20
20年国債	-13.03	0.35	-4.12	-18.44	-9.05	-24.46
10年国債	-4.48	0.18	-4.37	-8.25	-8.25	-
5年国債	-0.77	0.23	-2.01	-	-	-
中期国債	0.45	0.45	-	-	-	-
地方債	-10.13	-0.57	-6.22	-18.23	-12.17	-25.06
東京都債	-10.01	-0.69	-6.80	-20.39	-12.24	-32.04
五大都市債	-11.14	-0.62	-5.79	-20.43	-12.49	-24.97
その他地方債	-9.78	-0.64	-6.41	-17.26	-12.32	-23.28
政保債	-12.51	-0.20	-3.86	-24.78	-11.40	-31.79
公営企業債券	-1.03	-0.33	-2.22	-	-	-
その他政保債	-13.75	-0.15	-4.08	-24.78	-11.40	-31.79
金融債	-1.01	0.43	-2.40	-7.76	-7.76	-
特定金融債	-	-	-	-	-	-
事業債	-7.02	0.45	-3.21	-19.48	-9.07	-28.57
円建外債	-0.24	0.77	-0.47	-7.29	-4.31	-10.83
MBS	-13.26	-	-	-13.26	-0.46	-13.43
ABS	-4.38	0.76	-3.44	-12.93	-8.56	-20.06

出所:NFRC

## 「除く(銘柄)」残存別・月間投資収益率(2025年3月末)

	全体	短期 (1-3)	中期 (3-7)	長期 (7-)	月間投資収益率	
					(7-11)	(11-)
除く国債	-8.88	0.09	-4.44	-18.18	-10.84	-22.96
除く30年国債	-8.36	0.23	-3.93	-17.18	-8.92	-25.29
除く20年国債	-10.95	0.22	-3.88	-21.96	-8.88	-29.61
除く10年国債	-13.96	0.25	-3.65	-23.17	-9.47	-27.88
除く5年国債	-12.77	0.24	-4.32	-20.75	-8.94	-27.88
除く中期国債	-11.85	0.20	-3.94	-20.75	-8.94	-27.88
除く地方債	-11.59	0.28	-3.75	-20.88	-8.70	-27.99
除く東京都債	-11.51	0.24	-3.92	-20.75	-8.93	-27.88
除く五大都市債	-11.50	0.24	-3.93	-20.75	-8.92	-27.90
除くその他地方債	-11.57	0.27	-3.80	-20.87	-8.77	-28.00
除く政保債	-11.49	0.24	-3.94	-20.70	-8.92	-27.84
除く公営企業債券	-11.51	0.23	-3.94	-20.75	-8.94	-27.88
除くその他政保債	-11.48	0.24	-3.94	-20.70	-8.92	-27.84
除く金融債	-11.53	0.23	-3.95	-20.75	-8.94	-27.88
除く特定金融債	-11.50	0.23	-3.94	-20.75	-8.94	-27.88
除く事業債	-11.80	0.21	-4.01	-20.80	-8.93	-27.86
除く円建外債	-11.54	0.23	-3.95	-20.76	-8.94	-27.89
除くMBS	-11.48	0.23	-3.94	-20.93	-8.95	-28.45
除くABS	-11.51	0.23	-3.94	-20.75	-8.94	-27.89
除くMBS・ABS	-11.48	0.23	-3.94	-20.93	-8.95	-28.45

出所:NFRC

- ・月間投資収益率とは、前月末～今月末までの投資収益率を年率換算(%)。
- ・「除く(銘柄)」とは、NOMURA-BPI 総合から表中の各銘柄を除いたポートフォリオ。例えば、上記の「除く国債」は NOMURA-BPI 総合から国債を除いたポートフォリオの、「除く30年国債」は NOMURA-BPI 総合から30年国債を除いたポートフォリオの投資収益率を表す。
- ・中期国債とは、2年国債・4年国債。
- ・五大都市債とは、大阪市債・名古屋市債・京都市債・神戸市債・横浜市債。
- ・特定金融債とは、格付会社4社の格付が翌月ポートフォリオ確定日において、すべてBBB格相当以下の金融債。ただし、金融債に格付が付されていない場合には、当該金融機関が発行する優先債に対する格付をもとに判断する。

## 事業債 業種別・月間投資収益率(2025年3月末)

	全体	短期 (1-3)	中期 (3-7)	長期 (7-)	月間投資収益率	
					(7-11)	(11-)
事業債 全体	-7.02	0.45	-3.21	-19.48	-9.07	-28.57
水産・農林業	-	-	-	-	-	-
鉱業	-6.19	-	-6.19	-	-	-
建設業	-2.25	0.43	-2.66	-11.07	-5.28	-19.31
食料品	-4.39	0.45	-2.53	-13.18	-8.16	-25.99
繊維製品	-2.54	0.37	-1.51	-14.13	-7.47	-20.21
パルプ・紙	-2.90	1.34	-2.55	-18.47	-7.30	-22.13
化学	-4.91	0.35	-3.44	-17.64	-8.88	-27.07
医薬品	-4.70	0.59	-4.21	-13.41	-7.46	-15.07
石油・石炭製品	-5.23	0.61	-3.88	-9.10	-6.24	-21.17
ゴム製品	-1.20	0.62	-2.23	-6.70	-6.70	-
ガラス・土石製品	-3.93	0.67	-1.77	-11.25	-7.46	-22.52
鉄鋼	-1.91	0.64	-2.56	-11.38	-9.87	-18.80
非鉄金属	-1.95	0.60	-2.68	-7.46	-7.46	-
金属製品	-1.62	0.46	-2.37	-6.86	-6.86	-
機械	-2.51	0.55	-2.55	-7.60	-7.60	-
電気機器	-1.73	0.54	-2.23	-7.38	-7.38	-
輸送用機器	-3.10	0.56	-3.33	-11.18	-7.49	-16.65
精密機器	-1.88	0.59	-1.98	-6.58	-6.58	-
その他製品	-6.91	0.62	-3.41	-20.73	-	-20.73
電気・ガス業	-8.11	0.49	-3.25	-16.80	-9.72	-23.71
陸運業	-12.99	0.47	-3.49	-21.41	-8.26	-27.90
海運業	-2.27	0.94	-1.77	-6.90	-6.90	-
空運業	-10.03	1.17	-1.66	-18.05	-15.22	-20.89
倉庫・運輸関連業	-5.18	0.54	-2.94	-13.37	-7.63	-18.86
情報・通信業	-2.30	1.16	-2.43	-11.35	-8.02	-23.74
卸売業	-5.07	0.57	-2.92	-10.96	-7.52	-19.54
小売業	-2.21	0.67	-1.71	-10.34	-7.26	-19.79
銀行業	-1.29	0.89	-2.68	-8.02	-8.02	-
証券、商品先物取引業	0.75	1.04	-0.07	-2.20	-2.20	-
保険業	-0.76	0.57	-0.63	-6.90	-6.90	-
その他金融業	-2.10	0.52	-3.10	-9.04	-7.83	-19.03
不動産業	-5.82	0.74	-2.53	-14.17	-7.07	-23.37
サービス業	-0.57	1.77	-2.05	0.27	0.95	-1.97
財投機関債	-11.22	-0.03	-4.26	-26.06	-11.16	-33.57

出所:NFRFC

- ・ 月間投資収益率とは、前月末～今月末までの投資収益率を年率換算(%)。
- ・ 東証 33 業種分類を参考に NFRFC で分類。財投機関債には、交通債券・放送債券を含む。

## 事業債 円建外債 格付別・月間投資収益率(2025年3月末)

	全体	短期 (1-3)	中期 (3-7)	長期 (7-)	月間投資収益率	
					(7-11)	(11-)
事業債・円建外債 全体	-6.66	0.48	-3.09	-19.31	-8.99	-28.36
AAA～AA 格	-7.94	0.29	-3.43	-21.03	-9.33	-30.05
AAA 格	-4.20	0.06	-3.67	-16.78	-9.04	-31.57
AA 格	-9.01	0.39	-3.34	-21.54	-9.39	-29.94
A 格	-3.49	0.88	-2.32	-13.03	-8.06	-19.99
事業債 全体	-7.02	0.45	-3.21	-19.48	-9.07	-28.57
AAA～AA 格	-8.06	0.30	-3.46	-21.04	-9.34	-30.06
AAA 格	-4.20	0.06	-3.67	-16.78	-9.04	-31.57
AA 格	-9.19	0.40	-3.38	-21.55	-9.40	-29.95
A 格	-4.06	0.84	-2.58	-13.40	-8.28	-20.66
円建外債 全体	-0.24	0.77	-0.47	-7.29	-4.31	-10.83
AAA～AA 格	-0.52	0.04	-1.41	-4.81	-3.65	-7.94
AAA 格	-	-	-	-	-	-
AA 格	-0.52	0.04	-1.41	-4.81	-3.65	-7.94
A 格	-0.16	1.00	-0.22	-7.43	-4.36	-10.92

出所:NFRFC

- ・ 月間投資収益率とは、前月末～今月末までの投資収益率を年率換算(%)。
- ・ 格付は、格付会社 4 社の最高格付をもとに分類

## 事業債 円建外債 最高格付別・月間投資収益率 (2025 年 3 月末)

	全体	短期 (1-3)	中期 (3-7)	長期 (7-)	月間投資収益率	
					(7-11)	(11-)
<b>事業債</b>						
AAA ~ AA 格	-8.06	0.30	-3.46	-21.04	-9.34	-30.06
AAA ~ A 格	-7.02	0.45	-3.21	-19.48	-9.07	-28.57
AAA ~ BBB 格	-7.02	0.45	-3.21	-19.48	-9.07	-28.57
AAA ~ BB 格	-7.02	0.45	-3.21	-19.48	-9.07	-28.57
AAA 格	-4.20	0.06	-3.67	-16.78	-9.04	-31.57
AA 格	-9.19	0.40	-3.38	-21.55	-9.40	-29.95
A 格	-4.06	0.84	-2.58	-13.40	-8.28	-20.66
BBB 格	-	-	-	-	-	-
BB 格	-	-	-	-	-	-
B 格以下	-	-	-	-	-	-
格付なし	-	-	-	-	-	-
<b>円建外債</b>						
AAA ~ AA 格	-0.52	0.04	-1.41	-4.81	-3.65	-7.94
AAA ~ A 格	-0.24	0.77	-0.47	-7.29	-4.31	-10.83
AAA ~ BBB 格	-0.24	0.77	-0.47	-7.29	-4.31	-10.83
AAA ~ BB 格	-0.24	0.77	-0.47	-7.29	-4.31	-10.83
AAA 格	-	-	-	-	-	-
AA 格	-0.52	0.04	-1.41	-4.81	-3.65	-7.94
A 格	-0.16	1.00	-0.22	-7.43	-4.36	-10.92
BBB 格	-	-	-	-	-	-
BB 格	-	-	-	-	-	-
B 格以下	-	-	-	-	-	-
格付なし	-	-	-	-	-	-

出所:NFRFC

- 月間投資収益率は、前月末～今月末までの投資収益率を年率換算 (%)
- 格付は、格付会社 4 社の最高格付をもとに分類
- 前ページ下表「格付別・月間投資収益率」と同内容の表である

## 事業債 円建外債 最低格付別・月間投資収益率 (2025 年 3 月末)

	全体	短期 (1-3)	中期 (3-7)	長期 (7-)	月間投資収益率	
					(7-11)	(11-)
<b>事業債</b>						
AAA ~ AA 格	-5.44	0.51	-2.75	-17.50	-8.07	-27.05
AAA ~ A 格	-7.04	0.44	-3.24	-19.50	-9.05	-28.63
AAA ~ BBB 格	-7.04	0.45	-3.23	-19.48	-9.07	-28.59
AAA ~ BB 格	-7.02	0.45	-3.21	-19.48	-9.07	-28.57
AAA 格	-	-	-	-	-	-
AA 格	-5.44	0.51	-2.75	-17.50	-8.07	-27.05
A 格	-7.41	0.43	-3.36	-19.86	-9.25	-28.89
BBB 格	-6.73	0.74	-2.87	-18.65	-9.59	-27.03
BB 格	-2.62	-	-0.78	-20.20	-	-20.20
B 格以下	-	-	-	-	-	-
格付なし	-	-	-	-	-	-
<b>円建外債</b>						
AAA ~ AA 格	-0.18	0.34	-0.98	-4.00	-4.00	-
AAA ~ A 格	-0.12	0.72	-0.58	-6.01	-3.87	-8.59
AAA ~ BBB 格	-0.24	0.77	-0.47	-7.29	-4.31	-10.83
AAA ~ BB 格	-0.24	0.77	-0.47	-7.29	-4.31	-10.83
AAA 格	-	-	-	-	-	-
AA 格	-0.18	0.34	-0.98	-4.00	-4.00	-
A 格	-0.10	0.82	-0.46	-6.09	-3.86	-8.59
BBB 格	-0.52	0.92	-0.25	-9.10	-4.94	-13.92
BB 格	-	-	-	-	-	-
B 格以下	-	-	-	-	-	-
格付なし	-	-	-	-	-	-

出所:NFRFC

- 月間投資収益率は、前月末～今月末までの投資収益率を年率換算 (%)
- 格付は、格付会社 4 社の最低格付をもとに分類

## 事業債 円建外債 R&amp;I 格付別・月間投資収益率(2025年3月末)

	全体	短期 (1-3)	中期 (3-7)	長期 (7-)	月間投資収益率	
					(7-11)	(11-)
<b>事業債</b>						
AAA~AA 格	-8.73	0.21	-3.56	-21.79	-9.35	-31.02
AAA~A 格	-7.40	0.39	-3.27	-19.91	-9.28	-28.96
AAA~BBB 格	-7.38	0.40	-3.26	-19.91	-9.28	-28.96
AAA~BB 格	-7.38	0.40	-3.26	-19.91	-9.28	-28.96
AAA 格	-1.66	0.46	-2.58	-9.35	-7.22	-14.81
AA 格	-8.90	0.20	-3.59	-21.87	-9.38	-31.08
A 格	-4.88	0.72	-2.80	-15.18	-9.14	-22.40
BBB 格	-0.24	1.83	-1.64	-	-	-
BB 格	-	-	-	-	-	-
B 格以下	-	-	-	-	-	-
格付なし	-3.08	0.93	-2.70	-11.42	-5.95	-19.14
<b>円建外債</b>						
AAA~AA 格	-1.03	-0.33	-2.21	-5.45	-3.12	-7.94
AAA~A 格	0.12	0.68	-0.50	-3.92	-3.32	-7.94
AAA~BBB 格	0.12	0.68	-0.50	-3.92	-3.32	-7.94
AAA~BB 格	0.12	0.68	-0.50	-3.92	-3.32	-7.94
AAA 格	-	-	-	-	-	-
AA 格	-1.03	-0.33	-2.21	-5.45	-3.12	-7.94
A 格	0.66	1.22	0.13	-3.36	-3.36	-
BBB 格	-	-	-	-	-	-
BB 格	-	-	-	-	-	-
B 格以下	-	-	-	-	-	-
格付なし	-0.38	0.81	-0.46	-7.70	-4.52	-10.92

出所:NFRFC

- 月間投資収益率とは、前月末~今月末までの投資収益率を年率換算(%)
- 格付は、R&Iの格付をもとにNFRFCで分類

## 事業債 円建外債 JCR 格付別・月間投資収益率(2025年3月末)

	全体	短期 (1-3)	中期 (3-7)	長期 (7-)	月間投資収益率	
					(7-11)	(11-)
<b>事業債</b>						
AAA~AA 格	-4.91	0.37	-3.23	-16.17	-8.77	-25.64
AAA~A 格	-4.80	0.50	-3.08	-15.43	-8.68	-23.92
AAA~BBB 格	-4.80	0.50	-3.08	-15.43	-8.68	-23.92
AAA~BB 格	-4.80	0.50	-3.08	-15.43	-8.68	-23.92
AAA 格	-4.24	0.06	-3.67	-16.78	-9.04	-31.57
AA 格	-5.30	0.61	-2.95	-15.96	-8.66	-24.17
A 格	-4.51	0.86	-2.66	-13.77	-8.47	-20.15
BBB 格	-	-	-	-	-	-
BB 格	-	-	-	-	-	-
B 格以下	-	-	-	-	-	-
格付なし	-10.69	0.35	-3.48	-23.30	-9.60	-31.71
<b>円建外債</b>						
AAA~AA 格	-1.06	-0.38	-2.23	-5.45	-3.12	-7.94
AAA~A 格	-1.07	0.68	-0.84	-8.81	-4.86	-10.83
AAA~BBB 格	-1.07	0.68	-0.84	-8.81	-4.86	-10.83
AAA~BB 格	-1.07	0.68	-0.84	-8.81	-4.86	-10.83
AAA 格	-	-	-	-	-	-
AA 格	-1.06	-0.38	-2.23	-5.45	-3.12	-7.94
A 格	-1.07	1.03	-0.25	-8.96	-4.98	-10.92
BBB 格	-	-	-	-	-	-
BB 格	-	-	-	-	-	-
B 格以下	-	-	-	-	-	-
格付なし	0.21	0.83	-0.35	-3.90	-3.90	-

出所:NFRFC

- 月間投資収益率とは、前月末~今月末までの投資収益率を年率換算(%)
- 格付は、JCRの格付をもとにNFRFCで分類

## 事業債 円建外債 Moody's 格付別・月間投資収益率(2025年3月末)

	全体	短期 (1-3)	中期 (3-7)	長期 (7-)	月間投資収益率	
					(7-11)	(11-)
<b>事業債</b>						
AAA~AA格	-	-	-	-	-	-
AAA~A格	-9.62	0.07	-3.78	-22.84	-9.79	-31.44
AAA~BBB格	-9.41	0.09	-3.65	-22.59	-9.78	-31.17
AAA~BB格	-9.41	0.09	-3.65	-22.59	-9.78	-31.17
AAA格	-	-	-	-	-	-
AA格	-	-	-	-	-	-
A格	-9.62	0.07	-3.78	-22.84	-9.79	-31.44
BBB格	-6.81	0.51	-2.52	-18.72	-9.59	-26.50
BB格	-	-	-	-	-	-
B格以下	-	-	-	-	-	-
格付なし	-5.62	0.64	-2.98	-17.04	-8.64	-26.04
<b>円建外債</b>						
AAA~AA格	-0.18	0.32	-0.98	-4.00	-4.00	-
AAA~A格	-0.17	0.68	-0.53	-5.88	-3.92	-8.59
AAA~BBB格	-0.38	0.64	-0.54	-7.33	-4.33	-10.83
AAA~BB格	-0.38	0.64	-0.54	-7.33	-4.33	-10.83
AAA格	-	-	-	-	-	-
AA格	-0.18	0.32	-0.98	-4.00	-4.00	-
A格	-0.17	0.77	-0.41	-5.95	-3.91	-8.59
BBB格	-0.92	0.52	-0.55	-9.85	-5.23	-13.92
BB格	-	-	-	-	-	-
B格以下	-	-	-	-	-	-
格付なし	2.19	2.80	0.84	-3.02	-3.02	-

出所:NFRFC

- 月間投資収益率は、前月末~今月末までの投資収益率を年率換算(%)
- 格付は、Moody'sの格付をもとにNFRFCで分類

## 事業債 円建外債 S&amp;P 格付別・月間投資収益率(2025年3月末)

	全体	短期 (1-3)	中期 (3-7)	長期 (7-)	月間投資収益率	
					(7-11)	(11-)
<b>事業債</b>						
AAA~AA格	-17.78	0.47	-4.51	-22.74	-7.72	-30.54
AAA~A格	-8.98	0.24	-3.97	-20.06	-9.27	-30.12
AAA~BBB格	-8.88	0.25	-3.94	-20.01	-9.25	-30.09
AAA~BB格	-8.79	0.25	-3.83	-20.02	-9.25	-30.01
AAA格	-	-	-	-	-	-
AA格	-17.78	0.47	-4.51	-22.74	-7.72	-30.54
A格	-8.55	0.24	-3.96	-19.79	-9.38	-30.06
BBB格	-1.82	0.66	-2.03	-10.50	-6.90	-18.80
BB格	-2.62	-	-0.78	-20.20	-	-20.20
B格以下	-	-	-	-	-	-
格付なし	-6.48	0.50	-3.03	-19.26	-8.99	-28.01
<b>円建外債</b>						
AAA~AA格	-0.24	0.31	-1.02	-4.00	-4.00	-
AAA~A格	-0.17	0.67	-0.57	-6.05	-3.89	-8.59
AAA~BBB格	-0.29	0.74	-0.47	-7.33	-4.33	-10.83
AAA~BB格	-0.29	0.74	-0.47	-7.33	-4.33	-10.83
AAA格	-	-	-	-	-	-
AA格	-0.24	0.31	-1.02	-4.00	-4.00	-
A格	-0.15	0.77	-0.43	-6.14	-3.88	-8.59
BBB格	-0.59	0.92	-0.25	-9.10	-4.94	-13.92
BB格	-	-	-	-	-	-
B格以下	-	-	-	-	-	-
格付なし	1.12	1.37	-1.00	-3.02	-3.02	-

出所:NFRFC

- 月間投資収益率は、前月末~今月末までの投資収益率を年率換算(%)
- 格付は、S&Pの格付をもとにNFRFCで分類

このページは空白です。

## 銘柄 残存別・ポートフォリオ指標 (2025年3月末)

	額面 (10億円)	時価単価 (円)	利含単価 (円)	残存年数 (年)	利率 (%)	単利 (%)	複利 (%)	Dur (年)	M-Dur	E-Dur	Tspd (bp)
総合	1,147,822	92.83	92.96	10.28	0.85	1.48	1.43	8.58	8.50	8.54	5
短期 (1-3)	231,102	99.17	99.25	2.00	0.44	0.85	0.85	1.98	1.98	1.98	5
中期 (3-7)	312,077	98.01	98.13	4.86	0.70	1.13	1.12	4.77	4.74	4.77	5
長期 (7-)	604,642	87.74	87.88	16.25	1.09	1.96	1.85	13.62	13.48	13.54	4
長期 (7-11)	207,423	97.43	97.60	8.74	1.08	1.41	1.40	8.33	8.27	8.32	4
超長期 (11-)	397,219	82.68	82.80	20.17	1.10	2.30	2.13	16.88	16.69	16.75	4
(11-15)	95,046	90.20	90.30	12.98	0.96	1.89	1.81	12.14	12.03	12.11	4
(15-)	302,173	80.31	80.44	22.44	1.14	2.45	2.25	18.55	18.34	18.39	4
国債	975,134	92.68	92.80	10.81	0.88	1.49	1.41	8.97	8.89	8.92	1
短期 (1-3)	190,474	99.25	99.32	2.00	0.43	0.80	0.80	1.99	1.98	1.99	0
中期 (3-7)	253,256	98.31	98.43	4.90	0.72	1.08	1.07	4.81	4.78	4.81	0
長期 (7-)	531,404	87.63	87.77	16.79	1.11	1.98	1.85	14.03	13.89	13.94	1
長期 (7-11)	180,464	97.72	97.89	8.76	1.08	1.38	1.37	8.35	8.29	8.34	0
超長期 (11-)	350,940	82.45	82.57	20.91	1.13	2.35	2.14	17.50	17.31	17.35	1
(11-15)	82,983	90.67	90.76	13.08	0.98	1.86	1.78	12.22	12.11	12.20	1
(15-)	267,957	79.90	80.04	23.34	1.17	2.52	2.26	19.35	19.13	19.16	1
地方債	66,485	94.13	94.23	7.27	0.64	1.39	1.39	6.60	6.55	6.58	16
短期 (1-3)	12,809	98.86	98.92	2.04	0.38	0.95	0.95	2.03	2.02	2.03	15
中期 (3-7)	24,737	96.42	96.51	4.92	0.50	1.24	1.22	4.84	4.82	4.84	16
長期 (7-)	28,938	90.08	90.22	11.59	0.87	1.75	1.77	10.43	10.34	10.38	17
政保債	14,320	92.86	93.06	9.28	0.78	1.50	1.43	7.82	7.75	7.80	11
短期 (1-3)	3,347	98.64	98.68	2.01	0.22	0.91	0.90	2.00	1.99	2.00	11
中期 (3-7)	4,058	98.50	98.69	4.39	0.73	1.14	1.13	4.31	4.28	4.31	10
長期 (7-)	6,914	86.75	87.03	15.67	1.08	2.06	1.91	13.36	13.23	13.30	11
金融債	3,308	97.62	97.70	3.12	0.38	1.18	1.16	3.06	3.04	3.06	26
短期 (1-3)	1,870	98.48	98.52	1.93	0.22	1.03	1.02	1.93	1.92	1.93	23
中期 (3-7)	1,295	96.77	96.90	4.26	0.55	1.33	1.31	4.19	4.16	4.19	29
長期 (7-)	143	94.07	94.24	8.39	0.95	1.79	1.74	8.04	7.97	8.04	42
事業債	70,354	93.57	93.75	7.31	0.79	1.63	1.56	6.11	6.05	6.08	39
短期 (1-3)	20,166	98.84	98.96	1.93	0.52	1.15	1.14	1.92	1.91	1.92	35
中期 (3-7)	27,165	96.69	96.85	4.60	0.72	1.47	1.44	4.51	4.48	4.51	40
長期 (7-)	23,023	85.28	85.53	15.21	1.11	2.34	2.16	12.49	12.34	12.40	43
長期 (7-11)	9,735	94.88	95.14	8.59	1.14	1.83	1.79	8.15	8.08	8.15	44
超長期 (11-)	13,288	78.25	78.49	20.06	1.09	2.80	2.48	16.34	16.13	16.18	43
円建外債	3,796	98.28	98.56	3.38	1.10	1.66	1.65	3.20	3.17	3.20	73
短期 (1-3)	2,266	99.01	99.27	2.05	1.01	1.51	1.50	2.03	2.02	2.03	70
中期 (3-7)	1,240	97.41	97.66	3.94	1.03	1.74	1.72	3.84	3.81	3.84	72
長期 (7-)	290	96.22	96.82	11.39	2.11	2.57	2.52	9.81	9.69	9.77	96
長期 (7-11)	158	96.17	96.57	8.74	1.75	2.29	2.25	8.07	7.98	8.06	90
超長期 (11-)	132	96.28	97.12	14.57	2.54	2.89	2.84	11.88	11.72	11.80	104
MBS	13,774	91.09	91.13	7.69	0.64	1.04	1.84	6.98	6.92	7.34	28
ABS	651	93.72	93.90	5.76	0.76	1.82	1.76	5.29	5.24	5.29	65
短期 (1-3)	170	98.65	98.82	2.00	0.70	1.38	1.37	1.98	1.97	1.98	58
中期 (3-7)	326	94.75	94.90	5.03	0.66	1.77	1.72	4.92	4.87	4.92	65
長期 (7-)	155	86.15	86.41	11.43	1.03	2.50	2.32	10.32	10.20	10.30	76

出所:NFRG



## 「除く」銘柄 残存別・ポートフォリオ指標 (2025年3月末)

	額面 (10億円)	時価単価 (円)	利含単価 (円)	残存年数 (年)	利率 (%)	単利 (%)	複利 (%)	Dur (年)	M-Dur	E-Dur	Tspd (bp)
除く MBS	1,134,048	92.85	92.98	10.32	0.86	1.49	1.42	8.60	8.52	8.55	5
短期 (1-3)	231,102	99.17	99.25	2.00	0.44	0.85	0.85	1.98	1.98	1.98	5
中期 (3-7)	312,077	98.01	98.13	4.86	0.70	1.13	1.12	4.77	4.74	4.77	5
長期 (7-)	590,868	87.66	87.80	16.45	1.10	1.99	1.85	13.78	13.64	13.69	4
長期 (7-11)	207,261	97.43	97.60	8.74	1.08	1.41	1.40	8.33	8.27	8.32	4
超長期 (11-)	383,607	82.38	82.51	20.61	1.11	2.35	2.15	17.26	17.07	17.12	4
(11-15)	95,046	90.20	90.30	12.98	0.96	1.89	1.81	12.14	12.03	12.11	4
(15-)	288,561	79.80	79.94	23.13	1.16	2.52	2.27	19.17	18.95	18.98	3
除く ABS	1,147,171	92.83	92.95	10.29	0.85	1.48	1.43	8.58	8.50	8.54	5
短期 (1-3)	230,932	99.18	99.25	2.00	0.43	0.85	0.85	1.98	1.98	1.98	5
中期 (3-7)	311,752	98.01	98.13	4.86	0.70	1.13	1.12	4.77	4.74	4.77	5
長期 (7-)	604,487	87.74	87.88	16.25	1.09	1.96	1.85	13.62	13.48	13.54	4
長期 (7-11)	207,332	97.43	97.61	8.74	1.08	1.41	1.40	8.33	8.27	8.32	4
超長期 (11-)	397,155	82.68	82.80	20.17	1.10	2.30	2.13	16.88	16.69	16.75	4
(11-15)	95,003	90.21	90.31	12.98	0.96	1.89	1.81	12.14	12.03	12.11	4
(15-)	302,152	80.31	80.44	22.44	1.14	2.45	2.25	18.55	18.34	18.39	4
除く MBS・ABS	1,133,397	92.85	92.98	10.32	0.86	1.49	1.42	8.60	8.52	8.55	4
短期 (1-3)	230,932	99.18	99.25	2.00	0.43	0.85	0.85	1.98	1.98	1.98	5
中期 (3-7)	311,752	98.01	98.13	4.86	0.70	1.13	1.12	4.77	4.74	4.77	5
長期 (7-)	590,713	87.66	87.80	16.45	1.10	1.99	1.85	13.78	13.64	13.69	4
長期 (7-11)	207,170	97.43	97.61	8.74	1.08	1.41	1.40	8.33	8.27	8.32	4
超長期 (11-)	383,543	82.38	82.51	20.62	1.11	2.35	2.15	17.26	17.07	17.12	4
(11-15)	95,003	90.21	90.31	12.98	0.96	1.89	1.81	12.14	12.03	12.11	4
(15-)	288,540	79.80	79.94	23.13	1.16	2.52	2.27	19.17	18.95	18.98	3
除く 国債	172,687	93.71	93.85	7.31	0.72	1.47	1.50	6.38	6.32	6.39	28
短期 (1-3)	40,628	98.82	98.92	1.98	0.46	1.08	1.08	1.97	1.96	1.97	28
中期 (3-7)	58,821	96.70	96.84	4.70	0.63	1.35	1.33	4.62	4.59	4.62	28
長期 (7-)	73,238	88.47	88.64	12.37	0.93	1.82	1.92	10.65	10.54	10.67	27
長期 (7-11)	26,959	95.48	95.68	8.58	1.04	1.64	1.61	8.18	8.12	8.18	26
超長期 (11-)	46,279	84.39	84.54	14.58	0.87	1.95	2.12	12.28	12.15	12.32	28

出所:NFRG

- 「除く国債」とは、NOMURA-BPI 総合から国債を除いたポートフォリオ。
- 「除く MBS」とは、NOMURA-BPI 総合から MBS を除いたポートフォリオ。
- 「除く ABS」とは、NOMURA-BPI 総合から ABS を除いたポートフォリオ。
- 「除く MBS・ABS」とは、NOMURA-BPI 総合から MBS および ABS を除いたポートフォリオ。

## 銘柄 残存別・ポートフォリオ指標 (2025年3月末、4月ポートフォリオ)

	額面 (10億円)	時価単価 (円)	利含単価 (円)	残存年数 (年)	利率 (%)	単利 (%)	複利 (%)	Dur (年)	M-Dur	E-Dur	Tspd (bp)
総合	1,156,143	92.86	92.99	10.31	0.86	1.49	1.43	8.60	8.52	8.56	5
短期 (1-3)	231,276	99.17	99.25	2.02	0.44	0.85	0.85	2.01	2.00	2.01	5
中期 (3-7)	315,439	98.03	98.15	4.88	0.71	1.13	1.12	4.78	4.76	4.78	5
長期 (7-)	609,428	87.80	87.94	16.26	1.09	1.96	1.85	13.63	13.49	13.55	4
長期 (7-11)	209,970	97.43	97.61	8.76	1.08	1.42	1.40	8.34	8.29	8.34	4
超長期 (11-)	399,458	82.73	82.86	20.20	1.10	2.30	2.14	16.90	16.71	16.77	4
(11-15)	95,031	90.19	90.29	12.99	0.96	1.89	1.81	12.14	12.03	12.12	4
(15-)	304,427	80.41	80.55	22.46	1.15	2.45	2.25	18.56	18.35	18.39	4
国債	983,525	92.72	92.84	10.82	0.88	1.49	1.41	8.98	8.90	8.94	1
短期 (1-3)	190,401	99.25	99.33	2.01	0.44	0.80	0.80	2.00	1.99	2.00	0
中期 (3-7)	256,614	98.34	98.46	4.90	0.73	1.08	1.07	4.80	4.78	4.80	0
長期 (7-)	536,510	87.71	87.85	16.78	1.12	1.98	1.85	14.03	13.89	13.93	1
長期 (7-11)	183,139	97.72	97.89	8.77	1.08	1.38	1.37	8.36	8.30	8.35	0
超長期 (11-)	353,371	82.52	82.64	20.93	1.13	2.35	2.14	17.51	17.32	17.36	1
(11-15)	82,985	90.67	90.76	13.08	0.98	1.86	1.78	12.22	12.11	12.20	1
(15-)	270,386	80.02	80.15	23.34	1.18	2.52	2.26	19.34	19.12	19.15	2
地方債	66,318	94.11	94.22	7.32	0.65	1.40	1.40	6.65	6.60	6.63	16
短期 (1-3)	12,867	98.83	98.89	2.11	0.40	0.96	0.96	2.10	2.09	2.10	15
中期 (3-7)	24,663	96.36	96.44	4.99	0.51	1.25	1.23	4.91	4.88	4.91	16
長期 (7-)	28,788	90.08	90.22	11.64	0.88	1.75	1.77	10.47	10.38	10.42	17
政保債	14,389	92.87	93.07	9.35	0.79	1.50	1.43	7.89	7.82	7.86	11
短期 (1-3)	3,481	98.66	98.70	2.09	0.25	0.91	0.91	2.08	2.07	2.08	11
中期 (3-7)	3,913	98.47	98.66	4.50	0.74	1.15	1.14	4.41	4.39	4.41	10
長期 (7-)	6,994	86.86	87.14	15.68	1.09	2.06	1.91	13.37	13.23	13.31	11
金融債	3,274	97.60	97.69	3.20	0.40	1.19	1.17	3.14	3.12	3.13	26
短期 (1-3)	1,840	98.43	98.49	2.01	0.24	1.04	1.03	2.00	1.99	2.00	24
中期 (3-7)	1,291	96.80	96.93	4.31	0.58	1.34	1.32	4.25	4.22	4.25	29
長期 (7-)	143	94.07	94.24	8.39	0.95	1.79	1.74	8.04	7.97	8.04	42
事業債	70,392	93.57	93.74	7.36	0.80	1.64	1.57	6.16	6.10	6.13	40
短期 (1-3)	20,205	98.80	98.91	2.01	0.53	1.15	1.15	2.00	1.99	2.00	35
中期 (3-7)	27,425	96.66	96.82	4.68	0.73	1.48	1.45	4.59	4.55	4.58	40
長期 (7-)	22,762	85.19	85.44	15.33	1.12	2.36	2.16	12.58	12.44	12.50	43
長期 (7-11)	9,594	94.83	95.09	8.70	1.16	1.85	1.80	8.25	8.17	8.24	45
超長期 (11-)	13,168	78.18	78.40	20.16	1.10	2.80	2.49	16.41	16.21	16.26	42
円建外債	3,796	98.28	98.56	3.38	1.10	1.66	1.65	3.20	3.17	3.20	73
短期 (1-3)	2,304	98.98	99.24	2.07	1.01	1.52	1.51	2.05	2.03	2.05	71
中期 (3-7)	1,208	97.41	97.66	3.98	1.04	1.73	1.71	3.89	3.85	3.89	71
長期 (7-)	283	96.27	96.87	11.50	2.13	2.58	2.53	9.89	9.76	9.84	96
長期 (7-11)	151	96.26	96.65	8.81	1.77	2.30	2.26	8.13	8.04	8.12	90
超長期 (11-)	132	96.28	97.12	14.57	2.54	2.89	2.84	11.88	11.72	11.80	104
MBS	13,792	91.10	91.14	7.73	0.64	1.04	1.84	7.02	6.95	7.38	28
ABS	657	93.78	93.95	5.76	0.77	1.82	1.76	5.30	5.25	5.29	65
短期 (1-3)	178	98.60	98.77	2.04	0.70	1.39	1.38	2.03	2.01	2.03	58
中期 (3-7)	324	94.77	94.92	5.09	0.68	1.77	1.72	4.98	4.94	4.98	64
長期 (7-)	155	86.15	86.41	11.43	1.03	2.50	2.32	10.32	10.20	10.30	76

出所:NFRC

## 「除く」銘柄 残存別・ポートフォリオ指標 (2025年3月末、4月ポートフォリオ)

	額面 (10億円)	時価単価 (円)	利含単価 (円)	残存年数 (年)	利率 (%)	単利 (%)	複利 (%)	Dur (年)	M-Dur	E-Dur	Tspd (bp)
除く MBS	1,142,351	92.89	93.01	10.34	0.86	1.49	1.42	8.62	8.54	8.57	5
短期 (1-3)	231,276	99.17	99.25	2.02	0.44	0.85	0.85	2.01	2.00	2.01	5
中期 (3-7)	315,439	98.03	98.15	4.88	0.71	1.13	1.12	4.78	4.76	4.78	5
長期 (7-)	595,636	87.72	87.87	16.46	1.10	1.99	1.85	13.78	13.65	13.69	4
長期 (7-11)	209,808	97.43	97.61	8.77	1.08	1.42	1.40	8.35	8.29	8.34	4
超長期 (11-)	385,828	82.44	82.57	20.64	1.12	2.35	2.15	17.28	17.09	17.13	4
(11-15)	95,031	90.19	90.29	12.99	0.96	1.89	1.81	12.14	12.03	12.12	4
(15-)	290,797	79.91	80.05	23.14	1.17	2.52	2.27	19.17	18.95	18.98	3
除く ABS	1,155,486	92.86	92.99	10.31	0.86	1.49	1.43	8.60	8.52	8.56	5
短期 (1-3)	231,098	99.17	99.25	2.02	0.44	0.85	0.85	2.01	2.00	2.01	5
中期 (3-7)	315,115	98.03	98.15	4.88	0.71	1.13	1.12	4.78	4.76	4.78	5
長期 (7-)	609,273	87.80	87.94	16.26	1.09	1.96	1.85	13.63	13.49	13.55	4
長期 (7-11)	209,878	97.43	97.61	8.76	1.08	1.42	1.40	8.34	8.29	8.34	4
超長期 (11-)	399,395	82.74	82.86	20.21	1.10	2.30	2.14	16.90	16.71	16.77	4
(11-15)	94,984	90.19	90.29	12.99	0.96	1.89	1.81	12.14	12.03	12.12	4
(15-)	304,411	80.41	80.55	22.46	1.15	2.45	2.25	18.56	18.35	18.39	4
除く MBS・ABS	1,141,694	92.88	93.01	10.34	0.86	1.49	1.42	8.62	8.54	8.57	4
短期 (1-3)	231,098	99.17	99.25	2.02	0.44	0.85	0.85	2.01	2.00	2.01	5
中期 (3-7)	315,115	98.03	98.15	4.88	0.71	1.13	1.12	4.78	4.76	4.78	5
長期 (7-)	595,481	87.72	87.87	16.46	1.10	1.99	1.85	13.79	13.65	13.69	4
長期 (7-11)	209,716	97.43	97.61	8.77	1.08	1.42	1.40	8.35	8.29	8.34	4
超長期 (11-)	385,766	82.44	82.57	20.64	1.12	2.35	2.15	17.28	17.09	17.13	4
(11-15)	94,984	90.19	90.29	12.99	0.96	1.89	1.81	12.14	12.03	12.12	4
(15-)	290,781	79.91	80.05	23.14	1.17	2.52	2.27	19.17	18.95	18.98	3
除く 国債	172,618	93.70	93.84	7.37	0.73	1.48	1.51	6.43	6.37	6.43	28
短期 (1-3)	40,875	98.79	98.89	2.05	0.48	1.09	1.08	2.04	2.03	2.04	28
中期 (3-7)	58,825	96.66	96.79	4.78	0.64	1.36	1.34	4.69	4.66	4.69	28
長期 (7-)	72,918	88.46	88.63	12.43	0.94	1.83	1.92	10.70	10.59	10.72	27
長期 (7-11)	26,831	95.44	95.65	8.67	1.05	1.65	1.62	8.26	8.19	8.25	26
超長期 (11-)	46,087	84.40	84.55	14.62	0.87	1.95	2.12	12.31	12.17	12.34	28

出所:NFRG

- 「除く国債」とは、NOMURA-BPI 総合から国債を除いたポートフォリオ。
- 「除く MBS」とは、NOMURA-BPI 総合から MBS を除いたポートフォリオ。
- 「除く ABS」とは、NOMURA-BPI 総合から ABS を除いたポートフォリオ。
- 「除く MBS・ABS」とは、NOMURA-BPI 総合から MBS および ABS を除いたポートフォリオ。

## 特定銘柄 残存別・ポートフォリオ指標 (2025年3月末)

	額面 (10億円)	時価単価 (円)	利含単価 (円)	残存年数 (年)	利率 (%)	単利 (%)	複利 (%)	Dur (年)	M-Dur	E-Dur	Tspd (bp)
30年国債	190,023	86.42	86.60	20.43	1.48	2.26	2.09	16.79	16.61	16.65	2
短期(1-3)	-	-	-	-	-	-	-	-	-	-	-
中期(3-7)	3,214	107.59	108.33	5.67	2.52	1.09	1.12	5.30	5.27	5.30	1
長期(7-)	186,808	86.06	86.23	20.69	1.46	2.29	2.12	17.04	16.85	16.90	2
長期(7-11)	16,265	106.86	107.22	9.29	2.20	1.38	1.42	8.45	8.39	8.43	2
超長期(11-)	170,543	84.07	84.23	21.78	1.39	2.40	2.20	18.08	17.88	17.92	2
20年国債	297,431	94.44	94.65	10.30	1.32	1.53	1.47	9.24	9.16	9.22	0
短期(1-3)	26,207	102.82	103.15	2.11	2.18	0.80	0.81	2.07	2.06	2.07	0
中期(3-7)	68,597	104.26	104.56	5.16	1.98	1.07	1.09	4.92	4.89	4.92	1
長期(7-)	202,627	90.04	90.19	13.09	0.98	1.82	1.72	11.99	11.89	11.97	0
長期(7-11)	72,036	99.66	99.88	9.07	1.40	1.40	1.39	8.51	8.45	8.50	1
超長期(11-)	130,591	84.73	84.84	15.31	0.75	2.09	1.93	14.26	14.12	14.22	0
10年国債	291,266	95.73	95.77	5.46	0.27	1.12	1.09	5.34	5.30	5.34	0
短期(1-3)	69,600	98.49	98.50	2.11	0.10	0.82	0.81	2.10	2.10	2.10	0
中期(3-7)	129,503	95.06	95.08	5.14	0.11	1.11	1.08	5.11	5.08	5.11	0
長期(7-)	92,163	94.59	94.69	8.43	0.63	1.37	1.33	8.19	8.14	8.19	0
5年国債	116,365	98.25	98.29	2.91	0.24	0.90	0.90	2.89	2.88	2.89	0
短期(1-3)	64,422	98.46	98.47	2.11	0.07	0.81	0.81	2.10	2.09	2.10	0
中期(3-7)	51,942	97.99	98.06	3.91	0.46	1.01	1.01	3.88	3.86	3.88	0
中期国債	30,244	99.59	99.72	1.42	0.44	0.75	0.75	1.41	1.41	1.41	2
短期(1-3)	30,244	99.59	99.72	1.42	0.44	0.75	0.75	1.41	1.41	1.41	2
中期(3-7)	-	-	-	-	-	-	-	-	-	-	-
地方公共団体	56,658	94.28	94.39	7.07	0.61	1.37	1.38	6.46	6.41	6.44	16
短期(1-3)	11,307	98.79	98.84	2.04	0.34	0.95	0.95	2.03	2.02	2.03	15
中期(3-7)	21,035	96.29	96.38	4.90	0.47	1.24	1.22	4.83	4.80	4.83	15
長期(7-)	24,316	90.45	90.61	11.28	0.86	1.70	1.75	10.21	10.12	10.16	17
東京都債	4,414	95.50	95.57	7.11	0.73	1.38	1.35	6.41	6.36	6.39	15
短期(1-3)	1,040	98.84	98.87	2.14	0.41	0.96	0.96	2.13	2.12	2.13	15
中期(3-7)	1,815	96.26	96.31	5.06	0.51	1.25	1.23	4.98	4.95	4.98	15
長期(7-)	1,559	92.40	92.51	12.82	1.21	1.85	1.77	11.19	11.09	11.15	15
五大都市債	6,191	94.33	94.51	7.90	0.85	1.41	1.44	6.94	6.88	6.90	16
短期(1-3)	1,265	99.28	99.38	2.01	0.58	0.94	0.94	2.00	1.99	2.00	15
中期(3-7)	2,075	98.00	98.20	4.69	0.80	1.21	1.20	4.58	4.55	4.58	15
長期(7-)	2,851	89.47	89.66	12.84	1.00	1.79	1.88	11.25	11.13	11.16	18
その他地方公共団体	46,053	94.16	94.27	6.95	0.57	1.36	1.37	6.40	6.35	6.38	15
短期(1-3)	9,003	98.71	98.76	2.04	0.30	0.95	0.94	2.03	2.02	2.03	15
中期(3-7)	17,145	96.08	96.17	4.91	0.42	1.24	1.22	4.84	4.81	4.84	15
長期(7-)	19,906	90.44	90.59	10.94	0.81	1.68	1.73	9.99	9.89	9.94	17
その他地方債	9,827	93.26	93.30	8.42	0.83	1.55	1.49	7.44	7.37	7.42	20
短期(1-3)	1,502	99.43	99.50	2.02	0.66	0.97	0.97	2.00	1.99	2.00	17
中期(3-7)	3,703	97.16	97.21	5.04	0.72	1.29	1.27	4.94	4.91	4.94	20
長期(7-)	4,622	88.13	88.16	13.20	0.96	2.00	1.86	11.64	11.53	11.60	21
特定金融債	-	-	-	-	-	-	-	-	-	-	-
短期(1-3)	-	-	-	-	-	-	-	-	-	-	-
中期(3-7)	-	-	-	-	-	-	-	-	-	-	-
政保地方公営企業債	1,345	97.73	97.73	2.76	0.16	0.99	0.98	2.74	2.73	2.74	10
短期(1-3)	845	98.24	98.24	2.22	0.12	0.93	0.92	2.21	2.20	2.21	11
中期(3-7)	500	96.87	96.87	3.67	0.22	1.09	1.07	3.65	3.63	3.65	10
長期(7-)	-	-	-	-	-	-	-	-	-	-	-
その他政保債	12,975	92.35	92.57	9.95	0.84	1.55	1.47	8.38	8.30	8.35	11
短期(1-3)	2,502	98.78	98.82	1.93	0.25	0.90	0.89	1.93	1.92	1.93	11
中期(3-7)	3,558	98.73	98.95	4.49	0.80	1.14	1.14	4.40	4.37	4.40	10
長期(7-)	6,914	86.75	87.03	15.67	1.08	2.06	1.91	13.36	13.23	13.30	11
SDGs	20,808	94.48	94.62	7.05	0.65	1.48	1.43	6.27	6.22	6.26	24

出所:NFRIC

- 中期国債とは、2年国債・4年国債。
- 五大都市債とは、大阪市債・名古屋市債・京都市債・神戸市債・横浜市債。
- 特定金融債とは、格付会社4社の格付が翌月ポートフォリオ確定日において、すべてBBB格相当以下の金融債。ただし、金融債に格付が付されていない場合には、当該金融機関が発行する優先債に対する格付をもとに判断する。

## 特定銘柄 残存別・ポートフォリオ指標 (2025年3月末、4月ポートフォリオ)

	額面 (10億円)	時価単価 (円)	利含単価 (円)	残存年数 (年)	利率 (%)	単利 (%)	複利 (%)	Dur (年)	M-Dur	E-Dur	Tspd (bp)
30年国債	191,226	86.46	86.64	20.48	1.48	2.26	2.10	16.81	16.63	16.68	2
短期(1-3)	-	-	-	-	-	-	-	-	-	-	-
中期(3-7)	3,235	107.59	108.34	5.67	2.52	1.09	1.12	5.30	5.27	5.30	1
長期(7-)	187,991	86.09	86.27	20.74	1.46	2.29	2.12	17.06	16.88	16.92	2
長期(7-11)	16,297	106.86	107.22	9.29	2.20	1.38	1.42	8.45	8.39	8.43	2
超長期(11-)	171,694	84.12	84.28	21.82	1.39	2.40	2.20	18.10	17.90	17.95	2
20年国債	299,403	94.47	94.68	10.32	1.32	1.53	1.47	9.25	9.18	9.24	0
短期(1-3)	26,215	102.82	103.15	2.11	2.18	0.80	0.81	2.07	2.06	2.07	0
中期(3-7)	69,291	104.26	104.57	5.16	1.98	1.07	1.09	4.92	4.89	4.92	1
長期(7-)	203,898	90.07	90.22	13.13	0.99	1.82	1.72	12.02	11.91	11.99	0
長期(7-11)	72,079	99.66	99.88	9.07	1.40	1.40	1.39	8.51	8.45	8.50	1
超長期(11-)	131,819	84.82	84.94	15.35	0.76	2.10	1.94	14.28	14.14	14.23	0
10年国債	294,144	95.75	95.79	5.49	0.28	1.12	1.10	5.37	5.34	5.37	0
短期(1-3)	69,600	98.49	98.50	2.11	0.10	0.82	0.81	2.10	2.10	2.10	0
中期(3-7)	129,781	95.06	95.08	5.14	0.11	1.11	1.08	5.11	5.08	5.11	0
長期(7-)	94,763	94.67	94.78	8.46	0.65	1.37	1.34	8.22	8.17	8.22	0
5年国債	118,729	98.28	98.33	2.95	0.26	0.91	0.90	2.93	2.91	2.93	0
短期(1-3)	64,422	98.46	98.47	2.11	0.07	0.81	0.81	2.10	2.09	2.10	0
中期(3-7)	54,307	98.07	98.16	3.95	0.49	1.02	1.01	3.91	3.89	3.91	1
中期国債	30,164	99.62	99.75	1.50	0.50	0.77	0.77	1.49	1.48	1.49	2
短期(1-3)	30,164	99.62	99.75	1.50	0.50	0.77	0.77	1.49	1.48	1.49	2
中期(3-7)	-	-	-	-	-	-	-	-	-	-	-
地方公共団体	56,505	94.26	94.38	7.12	0.62	1.37	1.38	6.51	6.46	6.49	16
短期(1-3)	11,285	98.73	98.79	2.11	0.35	0.96	0.95	2.10	2.09	2.10	15
中期(3-7)	21,011	96.24	96.33	4.97	0.47	1.24	1.22	4.89	4.86	4.89	15
長期(7-)	24,209	90.46	90.62	11.33	0.87	1.70	1.75	10.25	10.15	10.20	17
東京都債	4,444	95.52	95.59	7.13	0.73	1.39	1.35	6.43	6.37	6.41	15
短期(1-3)	1,040	98.84	98.87	2.14	0.41	0.96	0.96	2.13	2.12	2.13	15
中期(3-7)	1,815	96.26	96.31	5.06	0.51	1.25	1.23	4.98	4.95	4.98	15
長期(7-)	1,589	92.51	92.62	12.77	1.21	1.85	1.77	11.15	11.04	11.11	15
五大都市債	6,147	94.30	94.47	7.95	0.86	1.41	1.44	6.99	6.93	6.95	16
短期(1-3)	1,305	99.18	99.29	2.12	0.58	0.96	0.95	2.10	2.09	2.10	15
中期(3-7)	2,021	97.94	98.14	4.79	0.82	1.22	1.21	4.69	4.66	4.68	15
長期(7-)	2,821	89.43	89.63	12.90	1.01	1.79	1.88	11.29	11.18	11.21	18
その他地方公共団体	45,914	94.13	94.24	7.01	0.57	1.37	1.38	6.46	6.41	6.44	16
短期(1-3)	8,941	98.65	98.70	2.11	0.31	0.96	0.95	2.10	2.09	2.10	15
中期(3-7)	17,175	96.03	96.12	4.98	0.43	1.24	1.22	4.91	4.88	4.91	15
長期(7-)	19,799	90.45	90.60	10.99	0.82	1.68	1.73	10.03	9.93	9.98	17
その他地方債	9,813	93.25	93.29	8.45	0.83	1.56	1.49	7.47	7.40	7.45	20
短期(1-3)	1,581	99.53	99.64	2.12	0.73	0.99	0.98	2.10	2.09	2.10	18
中期(3-7)	3,653	97.04	97.09	5.14	0.71	1.30	1.28	5.04	5.01	5.04	20
長期(7-)	4,579	88.05	88.08	13.27	0.96	2.00	1.87	11.71	11.59	11.67	21
特定金融債	-	-	-	-	-	-	-	-	-	-	-
短期(1-3)	-	-	-	-	-	-	-	-	-	-	-
中期(3-7)	-	-	-	-	-	-	-	-	-	-	-
政保地方公営企業債	1,325	97.71	97.71	2.78	0.16	0.99	0.98	2.77	2.76	2.77	10
短期(1-3)	850	98.19	98.19	2.27	0.12	0.94	0.93	2.26	2.25	2.26	11
中期(3-7)	475	96.84	96.84	3.70	0.22	1.09	1.08	3.69	3.67	3.69	10
長期(7-)	-	-	-	-	-	-	-	-	-	-	-
その他政保債	13,064	92.38	92.60	10.02	0.85	1.56	1.48	8.44	8.36	8.41	11
短期(1-3)	2,631	98.81	98.86	2.03	0.29	0.91	0.90	2.02	2.01	2.02	11
中期(3-7)	3,438	98.70	98.92	4.61	0.81	1.15	1.15	4.51	4.48	4.51	10
長期(7-)	6,994	86.86	87.14	15.68	1.09	2.06	1.91	13.37	13.23	13.31	11
SDGs	21,143	94.54	94.68	7.06	0.66	1.48	1.43	6.28	6.23	6.27	24

出所:NFRC

- 中期国債とは、2年国債・4年国債。
- 五大都市債とは、大阪市債・名古屋市債・京都市債・神戸市債・横浜市債。
- 特定金融債とは、格付会社4社の格付が翌月ポートフォリオ確定日において、すべてBBB格相当以下の金融債。ただし、金融債に格付が付されていない場合には、当該金融機関が発行する優先債に対する格付をもとに判断する。

## 事業債 業種別・ポートフォリオ指標 (1/4) (2025年3月末)

	額面 (10億円)	時価単価 (円)	利含単価 (円)	残存年数 (年)	利率 (%)	単利 (%)	複利 (%)	Dur (年)	M-Dur	E-Dur	Tspd (bp)
事業債 全体	70,354	93.57	93.75	7.31	0.79	1.63	1.56	6.11	6.05	6.08	39
短期 (1-3)	20,166	98.84	98.96	1.93	0.52	1.15	1.14	1.92	1.91	1.92	35
中期 (3-7)	27,165	96.69	96.85	4.60	0.72	1.47	1.44	4.51	4.48	4.51	40
長期 (7-)	23,023	85.28	85.53	15.21	1.11	2.34	2.16	12.49	12.34	12.40	43
長期 (7-11)	9,735	94.88	95.14	8.59	1.14	1.83	1.79	8.15	8.08	8.15	44
超長期 (11-)	13,288	78.25	78.49	20.06	1.09	2.80	2.48	16.34	16.13	16.18	43
水産・農林業	-	-	-	-	-	-	-	-	-	-	-
短期 (1-3)	-	-	-	-	-	-	-	-	-	-	-
中期 (3-7)	-	-	-	-	-	-	-	-	-	-	-
長期 (7-)	-	-	-	-	-	-	-	-	-	-	-
長期 (7-11)	-	-	-	-	-	-	-	-	-	-	-
超長期 (11-)	-	-	-	-	-	-	-	-	-	-	-
鉱業	20	92.71	92.78	6.25	0.28	1.55	1.50	6.19	6.14	6.19	35
短期 (1-3)	-	-	-	-	-	-	-	-	-	-	-
中期 (3-7)	20	92.71	92.78	6.25	0.28	1.55	1.50	6.19	6.14	6.19	35
長期 (7-)	-	-	-	-	-	-	-	-	-	-	-
長期 (7-11)	-	-	-	-	-	-	-	-	-	-	-
超長期 (11-)	-	-	-	-	-	-	-	-	-	-	-
建設業	1,250	96.36	96.47	4.14	0.53	1.39	1.36	3.95	3.92	3.95	38
短期 (1-3)	535	98.46	98.54	2.10	0.38	1.14	1.14	2.08	2.07	2.08	33
中期 (3-7)	565	96.39	96.51	4.44	0.62	1.48	1.46	4.37	4.34	4.37	42
長期 (7-)	150	88.72	88.92	10.25	0.75	2.01	1.90	9.61	9.52	9.60	41
長期 (7-11)	84	93.49	93.70	7.78	0.78	1.74	1.69	7.54	7.47	7.53	42
超長期 (11-)	66	82.65	82.85	13.39	0.71	2.41	2.20	12.60	12.46	12.58	40
食料品	1,411	95.89	96.04	5.29	0.59	1.42	1.39	4.95	4.91	4.94	32
短期 (1-3)	440	98.53	98.59	1.95	0.29	1.07	1.06	1.94	1.93	1.94	27
中期 (3-7)	586	96.64	96.79	4.30	0.53	1.36	1.34	4.24	4.21	4.24	32
長期 (7-)	385	91.73	91.97	10.61	1.03	1.95	1.87	9.77	9.68	9.75	36
長期 (7-11)	270	94.43	94.70	8.66	1.00	1.74	1.70	8.26	8.19	8.26	35
超長期 (11-)	115	85.39	85.56	15.18	1.12	2.50	2.32	13.70	13.54	13.64	41
繊維製品	225	96.16	96.29	4.35	0.53	1.40	1.37	4.10	4.07	4.10	37
短期 (1-3)	100	98.36	98.42	2.26	0.39	1.15	1.14	2.25	2.24	2.25	32
中期 (3-7)	89	96.72	96.86	3.92	0.50	1.39	1.37	3.87	3.84	3.87	38
長期 (7-)	36	88.67	88.96	11.23	1.03	2.22	2.09	10.42	10.31	10.41	50
長期 (7-11)	16	95.69	96.14	8.65	1.29	1.87	1.83	8.16	8.09	8.16	49
超長期 (11-)	20	83.05	83.21	13.29	0.83	2.54	2.32	12.50	12.36	12.48	52
パルプ・紙	310	94.72	94.84	4.74	0.46	1.55	1.51	4.39	4.35	4.38	49
短期 (1-3)	135	98.46	98.56	1.76	0.34	1.24	1.23	1.75	1.74	1.75	46
中期 (3-7)	130	94.24	94.34	4.92	0.41	1.62	1.57	4.84	4.80	4.84	50
長期 (7-)	45	84.89	85.15	13.14	0.98	2.45	2.26	12.10	11.97	12.08	51
長期 (7-11)	10	95.03	95.43	8.70	1.34	2.02	1.97	8.19	8.12	8.19	62
超長期 (11-)	35	81.99	82.21	14.40	0.88	2.59	2.36	13.40	13.24	13.37	48
化学	2,458	94.41	94.57	5.30	0.59	1.58	1.52	4.87	4.83	4.87	45
短期 (1-3)	787	98.46	98.56	2.06	0.40	1.17	1.17	2.05	2.04	2.05	36
中期 (3-7)	1,153	95.80	95.95	4.67	0.58	1.51	1.48	4.58	4.55	4.58	43
長期 (7-)	518	85.15	85.40	11.61	0.91	2.45	2.25	10.54	10.42	10.52	67
長期 (7-11)	245	94.02	94.27	8.23	1.00	1.87	1.82	7.88	7.81	7.88	51
超長期 (11-)	273	77.19	77.44	14.64	0.83	3.09	2.72	13.44	13.26	13.41	85
医薬品	785	94.18	94.29	5.87	0.58	1.57	1.52	5.48	5.44	5.48	40
短期 (1-3)	135	98.82	98.87	1.69	0.34	1.04	1.03	1.68	1.67	1.68	27
中期 (3-7)	525	94.86	94.98	5.32	0.56	1.55	1.51	5.20	5.16	5.20	42
長期 (7-)	125	86.26	86.40	12.71	0.94	2.30	2.13	11.46	11.34	11.43	47
長期 (7-11)	25	94.26	94.31	8.25	1.05	1.87	1.82	7.90	7.83	7.90	50
超長期 (11-)	100	84.26	84.43	13.82	0.91	2.42	2.22	12.45	12.31	12.41	46

出所:NFRC

- 東証 33 業種分類を参考に NFRC で分類

## 事業債 業種別・ポートフォリオ指標 (1/4) (2025年3月末、4月ポートフォリオ)

	額面 (10億円)	時価単価 (円)	利含単価 (円)	残存年数 (年)	利率 (%)	単利 (%)	複利 (%)	Dur (年)	M-Dur	E-Dur	Tspd (bp)
事業債 全体	70,392	93.57	93.74	7.36	0.80	1.64	1.57	6.16	6.10	6.13	40
短期 (1-3)	20,205	98.80	98.91	2.01	0.53	1.15	1.15	2.00	1.99	2.00	35
中期 (3-7)	27,425	96.66	96.82	4.68	0.73	1.48	1.45	4.59	4.55	4.58	40
長期 (7-)	22,762	85.19	85.44	15.33	1.12	2.36	2.16	12.58	12.44	12.50	43
長期 (7-11)	9,594	94.83	95.09	8.70	1.16	1.85	1.80	8.25	8.17	8.24	45
超長期 (11-)	13,168	78.18	78.40	20.16	1.10	2.80	2.49	16.41	16.21	16.26	42
水産・農林業	33	98.03	98.28	3.59	0.86	1.44	1.43	3.53	3.50	3.53	46
短期 (1-3)	5	98.12	98.34	2.59	0.55	1.30	1.29	2.57	2.55	2.57	44
中期 (3-7)	28	98.01	98.26	3.77	0.91	1.47	1.46	3.70	3.67	3.70	47
長期 (7-)	-	-	-	-	-	-	-	-	-	-	-
長期 (7-11)	-	-	-	-	-	-	-	-	-	-	-
超長期 (11-)	-	-	-	-	-	-	-	-	-	-	-
鉱業	20	92.71	92.78	6.25	0.28	1.55	1.50	6.19	6.14	6.19	35
短期 (1-3)	-	-	-	-	-	-	-	-	-	-	-
中期 (3-7)	20	92.71	92.78	6.25	0.28	1.55	1.50	6.19	6.14	6.19	35
長期 (7-)	-	-	-	-	-	-	-	-	-	-	-
長期 (7-11)	-	-	-	-	-	-	-	-	-	-	-
超長期 (11-)	-	-	-	-	-	-	-	-	-	-	-
建設業	1,420	96.72	96.83	4.32	0.62	1.39	1.37	4.13	4.10	4.13	37
短期 (1-3)	575	98.56	98.64	2.15	0.42	1.14	1.13	2.14	2.12	2.14	32
中期 (3-7)	670	96.86	96.98	4.65	0.73	1.47	1.45	4.56	4.52	4.56	40
長期 (7-)	175	90.12	90.32	10.20	0.87	1.98	1.88	9.54	9.45	9.53	40
長期 (7-11)	109	94.64	94.84	8.26	0.97	1.75	1.71	7.92	7.85	7.92	39
超長期 (11-)	66	82.65	82.85	13.39	0.71	2.41	2.20	12.60	12.46	12.58	40
食料品	1,401	95.87	96.01	5.32	0.59	1.43	1.40	4.98	4.94	4.97	32
短期 (1-3)	430	98.51	98.58	1.97	0.29	1.07	1.07	1.96	1.95	1.96	28
中期 (3-7)	586	96.64	96.79	4.30	0.53	1.36	1.34	4.24	4.21	4.24	32
長期 (7-)	385	91.73	91.97	10.61	1.03	1.95	1.87	9.77	9.68	9.75	36
長期 (7-11)	270	94.43	94.70	8.66	1.00	1.74	1.70	8.26	8.19	8.26	35
超長期 (11-)	115	85.39	85.56	15.18	1.12	2.50	2.32	13.70	13.54	13.64	41
繊維製品	225	96.16	96.29	4.35	0.53	1.40	1.37	4.10	4.07	4.10	37
短期 (1-3)	100	98.36	98.42	2.26	0.39	1.15	1.14	2.25	2.24	2.25	32
中期 (3-7)	89	96.72	96.86	3.92	0.50	1.39	1.37	3.87	3.84	3.87	38
長期 (7-)	36	88.67	88.96	11.23	1.03	2.22	2.09	10.42	10.31	10.41	50
長期 (7-11)	16	95.69	96.14	8.65	1.29	1.87	1.83	8.16	8.09	8.16	49
超長期 (11-)	20	83.05	83.21	13.29	0.83	2.54	2.32	12.50	12.36	12.48	52
パルプ・紙	310	94.72	94.84	4.74	0.46	1.55	1.51	4.39	4.35	4.38	49
短期 (1-3)	135	98.46	98.56	1.76	0.34	1.24	1.23	1.75	1.74	1.75	46
中期 (3-7)	130	94.24	94.34	4.92	0.41	1.62	1.57	4.84	4.80	4.84	50
長期 (7-)	45	84.89	85.15	13.14	0.98	2.45	2.26	12.10	11.97	12.08	51
長期 (7-11)	10	95.03	95.43	8.70	1.34	2.02	1.97	8.19	8.12	8.19	62
超長期 (11-)	35	81.99	82.21	14.40	0.88	2.59	2.36	13.40	13.24	13.37	48
化学	2,518	94.54	94.69	5.29	0.61	1.58	1.52	4.87	4.83	4.87	45
短期 (1-3)	844	98.42	98.52	2.12	0.41	1.18	1.18	2.11	2.10	2.11	37
中期 (3-7)	1,176	95.79	95.94	4.80	0.61	1.52	1.49	4.70	4.67	4.70	43
長期 (7-)	498	85.01	85.26	11.84	0.95	2.48	2.28	10.73	10.60	10.71	68
長期 (7-11)	225	94.51	94.75	8.44	1.10	1.88	1.84	8.04	7.97	8.04	50
超長期 (11-)	273	77.19	77.44	14.64	0.83	3.09	2.72	13.44	13.26	13.41	85
医薬品	785	94.18	94.29	5.87	0.58	1.57	1.52	5.48	5.44	5.48	40
短期 (1-3)	135	98.82	98.87	1.69	0.34	1.04	1.03	1.68	1.67	1.68	27
中期 (3-7)	525	94.86	94.98	5.32	0.56	1.55	1.51	5.20	5.16	5.20	42
長期 (7-)	125	86.26	86.40	12.71	0.94	2.30	2.13	11.46	11.34	11.43	47
長期 (7-11)	25	94.26	94.31	8.25	1.05	1.87	1.82	7.90	7.83	7.90	50
超長期 (11-)	100	84.26	84.43	13.82	0.91	2.42	2.22	12.45	12.31	12.41	46

出所:NFRC

- 東証 33 業種分類を参考に NFRC で分類

## 事業債 業種別・ポートフォリオ指標 (2/4) (2025年3月末)

	額面 (10億円)	時価単価 (円)	利含単価 (円)	残存年数 (年)	利率 (%)	単利 (%)	複利 (%)	Dur (年)	M-Dur	E-Dur	Tspd (bp)
石油・石炭製品	280	94.11	94.27	6.07	0.64	1.67	1.62	5.71	5.66	5.71	49
短期 (1-3)	50	98.60	98.65	1.74	0.30	1.13	1.12	1.74	1.73	1.74	35
中期 (3-7)	110	94.92	95.04	5.06	0.52	1.57	1.54	4.97	4.93	4.97	46
長期 (7-)	120	91.49	91.74	8.81	0.90	2.00	1.91	8.19	8.11	8.18	58
長期 (7-11)	95	93.68	93.92	7.22	0.84	1.83	1.77	6.99	6.93	6.99	56
超長期 (11-)	25	83.17	83.46	14.85	1.13	2.75	2.51	13.32	13.15	13.27	64
ゴム製品	325	96.98	97.09	3.31	0.39	1.29	1.27	3.24	3.22	3.24	36
短期 (1-3)	153	98.65	98.75	1.72	0.30	1.08	1.08	1.72	1.71	1.72	32
中期 (3-7)	147	95.89	96.03	4.26	0.41	1.43	1.40	4.21	4.18	4.21	37
長期 (7-)	25	93.08	93.21	7.50	0.76	1.82	1.76	7.28	7.21	7.27	52
長期 (7-11)	25	93.08	93.21	7.50	0.76	1.82	1.76	7.28	7.21	7.27	52
超長期 (11-)	-	-	-	-	-	-	-	-	-	-	-
ガラス・土石製品	267	94.59	94.71	5.39	0.57	1.55	1.49	5.01	4.96	5.00	42
短期 (1-3)	83	98.46	98.53	1.93	0.31	1.12	1.11	1.92	1.91	1.92	33
中期 (3-7)	97	96.28	96.41	4.17	0.53	1.46	1.43	4.11	4.08	4.11	42
長期 (7-)	87	89.06	89.21	10.03	0.87	2.09	1.96	9.31	9.21	9.30	51
長期 (7-11)	62	93.62	93.80	8.20	0.89	1.80	1.75	7.89	7.83	7.89	44
超長期 (11-)	25	77.69	77.78	14.59	0.80	2.97	2.62	13.55	13.38	13.52	74
鉄鋼	490	97.04	97.17	3.74	0.57	1.38	1.36	3.60	3.58	3.60	41
短期 (1-3)	237	98.55	98.62	1.98	0.39	1.16	1.15	1.97	1.95	1.97	36
中期 (3-7)	200	96.53	96.71	4.41	0.65	1.47	1.45	4.33	4.30	4.33	42
長期 (7-)	53	92.20	92.45	9.12	1.09	2.05	1.97	8.55	8.47	8.55	58
長期 (7-11)	43	94.49	94.73	8.17	1.12	1.90	1.85	7.79	7.72	7.79	55
超長期 (11-)	10	82.36	82.64	13.21	0.95	2.78	2.53	12.30	12.15	12.28	74
非鉄金属	385	96.73	96.86	3.89	0.50	1.38	1.36	3.79	3.76	3.79	39
短期 (1-3)	155	98.42	98.49	1.86	0.31	1.18	1.17	1.85	1.84	1.85	39
中期 (3-7)	180	96.16	96.34	4.42	0.57	1.47	1.45	4.35	4.32	4.35	41
長期 (7-)	50	93.53	93.70	8.28	0.81	1.70	1.65	8.00	7.94	8.00	34
長期 (7-11)	50	93.53	93.70	8.28	0.81	1.70	1.65	8.00	7.94	8.00	34
超長期 (11-)	-	-	-	-	-	-	-	-	-	-	-
金属製品	196	97.22	97.34	3.63	0.59	1.40	1.38	3.56	3.54	3.56	42
短期 (1-3)	65	98.29	98.34	2.08	0.39	1.24	1.23	2.07	2.06	2.07	42
中期 (3-7)	122	96.97	97.14	4.17	0.69	1.46	1.44	4.11	4.08	4.11	42
長期 (7-)	9	92.71	92.77	7.41	0.70	1.82	1.76	7.22	7.16	7.22	53
長期 (7-11)	9	92.71	92.77	7.41	0.70	1.82	1.76	7.22	7.16	7.22	53
超長期 (11-)	-	-	-	-	-	-	-	-	-	-	-
機械	1,287	96.38	96.50	4.43	0.53	1.41	1.39	4.30	4.27	4.30	38
短期 (1-3)	420	98.36	98.43	2.02	0.32	1.16	1.15	2.02	2.00	2.02	35
中期 (3-7)	610	95.98	96.10	4.52	0.52	1.44	1.41	4.45	4.41	4.45	37
長期 (7-)	257	94.11	94.30	8.16	0.93	1.78	1.73	7.84	7.77	7.83	43
長期 (7-11)	257	94.11	94.30	8.16	0.93	1.78	1.73	7.84	7.77	7.83	43
超長期 (11-)	-	-	-	-	-	-	-	-	-	-	-
電気機器	2,070	97.01	97.11	4.00	0.59	1.38	1.36	3.90	3.87	3.90	38
短期 (1-3)	810	98.58	98.66	2.09	0.43	1.14	1.14	2.08	2.07	2.08	33
中期 (3-7)	1,015	96.32	96.43	4.48	0.60	1.46	1.43	4.41	4.38	4.41	39
長期 (7-)	245	94.65	94.80	8.35	1.10	1.85	1.81	7.97	7.90	7.96	49
長期 (7-11)	245	94.65	94.80	8.35	1.10	1.85	1.81	7.97	7.90	7.96	49
超長期 (11-)	-	-	-	-	-	-	-	-	-	-	-
輸送用機器	1,002	95.60	95.71	4.61	0.48	1.43	1.39	4.36	4.33	4.36	38
短期 (1-3)	445	98.24	98.29	1.99	0.25	1.15	1.14	1.98	1.97	1.98	35
中期 (3-7)	348	95.94	96.08	4.72	0.56	1.45	1.43	4.64	4.60	4.64	37
長期 (7-)	209	89.42	89.61	9.99	0.81	2.03	1.92	9.43	9.33	9.42	45
長期 (7-11)	119	94.08	94.33	8.21	0.92	1.77	1.72	7.88	7.81	7.88	41
超長期 (11-)	90	83.25	83.38	12.35	0.67	2.43	2.22	11.74	11.61	11.72	51

出所:NFRC

- 東証 33 業種分類を参考に NFRC で分類



## 事業債 業種別・ポートフォリオ指標 (2/4) (2025年3月末、4月ポートフォリオ)

	額面 (10億円)	時価単価 (円)	利含単価 (円)	残存年数 (年)	利率 (%)	単利 (%)	複利 (%)	Dur (年)	M-Dur	E-Dur	Tspd (bp)
石油・石炭製品	280	94.11	94.27	6.07	0.64	1.67	1.62	5.71	5.66	5.71	49
短期 (1-3)	50	98.60	98.65	1.74	0.30	1.13	1.12	1.74	1.73	1.74	35
中期 (3-7)	110	94.92	95.04	5.06	0.52	1.57	1.54	4.97	4.93	4.97	46
長期 (7-)	120	91.49	91.74	8.81	0.90	2.00	1.91	8.19	8.11	8.18	58
長期 (7-11)	95	93.68	93.92	7.22	0.84	1.83	1.77	6.99	6.93	6.99	56
超長期 (11-)	25	83.17	83.46	14.85	1.13	2.75	2.51	13.32	13.15	13.27	64
ゴム製品	275	96.56	96.68	3.73	0.42	1.36	1.34	3.65	3.63	3.65	37
短期 (1-3)	103	98.36	98.45	2.05	0.34	1.15	1.15	2.04	2.03	2.04	34
中期 (3-7)	147	95.89	96.03	4.26	0.41	1.43	1.40	4.21	4.18	4.21	37
長期 (7-)	25	93.08	93.21	7.50	0.76	1.82	1.76	7.28	7.21	7.27	52
長期 (7-11)	25	93.08	93.21	7.50	0.76	1.82	1.76	7.28	7.21	7.27	52
超長期 (11-)	-	-	-	-	-	-	-	-	-	-	-
ガラス・土石製品	267	94.59	94.71	5.39	0.57	1.55	1.49	5.01	4.96	5.00	42
短期 (1-3)	83	98.46	98.53	1.93	0.31	1.12	1.11	1.92	1.91	1.92	33
中期 (3-7)	97	96.28	96.41	4.17	0.53	1.46	1.43	4.11	4.08	4.11	42
長期 (7-)	87	89.06	89.21	10.03	0.87	2.09	1.96	9.31	9.21	9.30	51
長期 (7-11)	62	93.62	93.80	8.20	0.89	1.80	1.75	7.89	7.83	7.89	44
超長期 (11-)	25	77.69	77.78	14.59	0.80	2.97	2.62	13.55	13.38	13.52	74
鉄鋼	490	97.04	97.17	3.74	0.57	1.38	1.36	3.60	3.58	3.60	41
短期 (1-3)	237	98.55	98.62	1.98	0.39	1.16	1.15	1.97	1.95	1.97	36
中期 (3-7)	200	96.53	96.71	4.41	0.65	1.47	1.45	4.33	4.30	4.33	42
長期 (7-)	53	92.20	92.45	9.12	1.09	2.05	1.97	8.55	8.47	8.55	58
長期 (7-11)	43	94.49	94.73	8.17	1.12	1.90	1.85	7.79	7.72	7.79	55
超長期 (11-)	10	82.36	82.64	13.21	0.95	2.78	2.53	12.30	12.15	12.28	74
非鉄金属	385	96.73	96.86	3.89	0.50	1.38	1.36	3.79	3.76	3.79	39
短期 (1-3)	155	98.42	98.49	1.86	0.31	1.18	1.17	1.85	1.84	1.85	39
中期 (3-7)	180	96.16	96.34	4.42	0.57	1.47	1.45	4.35	4.32	4.35	41
長期 (7-)	50	93.53	93.70	8.28	0.81	1.70	1.65	8.00	7.94	8.00	34
長期 (7-11)	50	93.53	93.70	8.28	0.81	1.70	1.65	8.00	7.94	8.00	34
超長期 (11-)	-	-	-	-	-	-	-	-	-	-	-
金属製品	196	97.22	97.34	3.63	0.59	1.40	1.38	3.56	3.54	3.56	42
短期 (1-3)	65	98.29	98.34	2.08	0.39	1.24	1.23	2.07	2.06	2.07	42
中期 (3-7)	122	96.97	97.14	4.17	0.69	1.46	1.44	4.11	4.08	4.11	42
長期 (7-)	9	92.71	92.77	7.41	0.70	1.82	1.76	7.22	7.16	7.22	53
長期 (7-11)	9	92.71	92.77	7.41	0.70	1.82	1.76	7.22	7.16	7.22	53
超長期 (11-)	-	-	-	-	-	-	-	-	-	-	-
機械	1,287	96.38	96.50	4.43	0.53	1.41	1.39	4.30	4.27	4.30	38
短期 (1-3)	490	98.29	98.38	2.17	0.34	1.16	1.15	2.16	2.15	2.16	34
中期 (3-7)	540	95.74	95.85	4.71	0.52	1.47	1.44	4.63	4.60	4.63	39
長期 (7-)	257	94.11	94.30	8.16	0.93	1.78	1.73	7.84	7.77	7.83	43
長期 (7-11)	257	94.11	94.30	8.16	0.93	1.78	1.73	7.84	7.77	7.83	43
超長期 (11-)	-	-	-	-	-	-	-	-	-	-	-
電気機器	2,125	97.08	97.18	3.99	0.61	1.38	1.36	3.88	3.85	3.88	38
短期 (1-3)	850	98.64	98.73	2.13	0.47	1.15	1.14	2.12	2.10	2.12	33
中期 (3-7)	1,030	96.37	96.48	4.49	0.61	1.46	1.43	4.42	4.39	4.42	39
長期 (7-)	245	94.65	94.80	8.35	1.10	1.85	1.81	7.97	7.90	7.96	49
長期 (7-11)	245	94.65	94.80	8.35	1.10	1.85	1.81	7.97	7.90	7.96	49
超長期 (11-)	-	-	-	-	-	-	-	-	-	-	-
輸送用機器	992	95.56	95.67	4.64	0.48	1.43	1.40	4.40	4.36	4.39	38
短期 (1-3)	445	98.20	98.26	2.04	0.25	1.16	1.15	2.03	2.01	2.03	35
中期 (3-7)	338	95.89	96.02	4.77	0.56	1.46	1.43	4.69	4.65	4.69	38
長期 (7-)	209	89.42	89.61	9.99	0.81	2.03	1.92	9.43	9.33	9.42	45
長期 (7-11)	119	94.08	94.33	8.21	0.92	1.77	1.72	7.88	7.81	7.88	41
超長期 (11-)	90	83.25	83.38	12.35	0.67	2.43	2.22	11.74	11.61	11.72	51

出所:NFRC

- 東証 33 業種分類を参考に NFRC で分類

## 事業債 業種別・ポートフォリオ指標 (3/4) (2025年3月末)

	額面 (10億円)	時価単価 (円)	利含単価 (円)	残存年数 (年)	利率 (%)	単利 (%)	複利 (%)	Dur (年)	M-Dur	E-Dur	Tspd (bp)
精密機器	259	96.16	96.43	4.14	0.66	1.63	1.60	4.01	3.98	4.01	61
短期 (1-3)	70	98.74	98.92	1.79	0.43	1.20	1.20	1.79	1.77	1.79	43
中期 (3-7)	154	95.59	95.86	4.41	0.70	1.76	1.73	4.32	4.29	4.32	69
長期 (7-)	35	93.53	93.96	7.63	0.97	1.96	1.90	7.32	7.25	7.32	65
長期 (7-11)	35	93.53	93.96	7.63	0.97	1.96	1.90	7.32	7.25	7.32	65
超長期 (11-)	-	-	-	-	-	-	-	-	-	-	-
その他製品	180	92.46	92.55	6.72	0.52	1.63	1.56	6.22	6.17	6.22	36
短期 (1-3)	15	98.18	98.24	1.85	0.20	1.21	1.21	1.85	1.84	1.85	42
中期 (3-7)	120	95.97	96.09	4.69	0.52	1.43	1.41	4.62	4.59	4.62	34
長期 (7-)	45	81.17	81.20	13.77	0.63	2.44	2.20	13.05	12.91	13.03	38
長期 (7-11)	-	-	-	-	-	-	-	-	-	-	-
超長期 (11-)	45	81.17	81.20	13.77	0.63	2.44	2.20	13.05	12.91	13.03	38
電気・ガス業	12,307	92.45	92.69	8.02	0.86	1.79	1.71	6.91	6.84	6.89	46
短期 (1-3)	2,522	98.86	99.00	1.95	0.49	1.10	1.10	1.94	1.93	1.94	31
中期 (3-7)	4,320	96.30	96.50	4.82	0.74	1.53	1.51	4.72	4.68	4.72	45
長期 (7-)	5,466	86.45	86.77	13.35	1.12	2.38	2.21	11.45	11.32	11.41	56
長期 (7-11)	2,501	93.97	94.33	8.51	1.13	1.96	1.90	8.07	8.00	8.07	57
超長期 (11-)	2,965	80.10	80.40	17.43	1.10	2.80	2.52	14.80	14.61	14.71	55
陸運業	6,473	86.01	86.13	13.81	1.05	2.03	1.85	10.14	10.02	10.03	35
短期 (1-3)	752	100.09	100.19	2.00	1.08	1.05	1.05	1.98	1.97	1.98	25
中期 (3-7)	1,754	98.03	98.13	4.90	1.02	1.40	1.38	4.78	4.74	4.78	32
長期 (7-)	3,967	78.03	78.16	19.99	1.05	2.63	2.30	15.10	14.91	14.91	40
長期 (7-11)	1,079	96.01	96.16	8.76	1.22	1.74	1.70	8.29	8.22	8.29	34
超長期 (11-)	2,888	71.31	71.43	24.18	0.99	3.07	2.60	18.52	18.27	18.24	42
海運業	187	97.36	97.58	4.60	0.94	1.51	1.49	4.44	4.41	4.44	45
短期 (1-3)	20	100.39	100.77	1.28	1.46	1.10	1.10	1.27	1.26	1.27	39
中期 (3-7)	137	97.66	97.82	4.16	0.82	1.48	1.46	4.09	4.06	4.09	44
長期 (7-)	30	93.95	94.34	8.83	1.14	1.94	1.89	8.38	8.30	8.37	52
長期 (7-11)	30	93.95	94.34	8.83	1.14	1.94	1.89	8.38	8.30	8.37	52
超長期 (11-)	-	-	-	-	-	-	-	-	-	-	-
空運業	315	91.35	91.63	7.55	0.98	2.16	2.05	6.70	6.62	6.69	81
短期 (1-3)	90	99.05	99.18	1.37	0.65	1.35	1.35	1.37	1.36	1.37	62
中期 (3-7)	40	94.59	94.69	4.10	0.36	1.75	1.71	4.06	4.03	4.06	69
長期 (7-)	185	86.90	87.30	11.30	1.28	2.71	2.52	10.26	10.13	10.24	95
長期 (7-11)	85	94.79	95.31	8.93	1.53	2.24	2.18	8.31	8.22	8.30	81
超長期 (11-)	100	80.19	80.49	13.33	1.07	3.19	2.87	12.22	12.05	12.19	108
倉庫・運輸関連業	122	93.19	93.26	6.40	0.63	1.73	1.67	5.99	5.93	5.98	49
短期 (1-3)	24	98.09	98.17	2.64	0.67	1.41	1.40	2.61	2.59	2.61	54
中期 (3-7)	61	94.89	94.95	4.81	0.43	1.58	1.54	4.74	4.71	4.74	47
長期 (7-)	37	87.12	87.20	11.54	0.93	2.25	2.10	10.74	10.63	10.73	49
長期 (7-11)	17	94.54	94.60	8.76	1.18	1.91	1.86	8.33	8.25	8.33	50
超長期 (11-)	20	80.99	81.09	13.83	0.72	2.58	2.33	13.06	12.91	13.04	49
情報・通信業	2,564	95.87	96.10	4.45	0.97	1.85	1.81	4.13	4.09	4.12	80
短期 (1-3)	950	98.80	98.97	1.87	0.77	1.44	1.43	1.85	1.84	1.85	65
中期 (3-7)	1,231	95.95	96.20	4.60	0.95	1.89	1.85	4.47	4.43	4.47	80
長期 (7-)	383	88.34	88.66	10.41	1.53	2.91	2.71	9.23	9.10	9.21	123
長期 (7-11)	290	92.20	92.47	9.03	1.43	2.49	2.38	8.43	8.33	8.42	99
超長期 (11-)	93	76.25	76.71	14.73	1.82	4.53	3.99	12.26	12.02	12.19	215
卸売業	1,314	95.58	95.78	6.09	0.91	1.59	1.55	5.70	5.65	5.70	40
短期 (1-3)	206	99.06	99.26	2.21	0.81	1.22	1.21	2.19	2.17	2.19	40
中期 (3-7)	647	97.56	97.76	4.55	0.88	1.45	1.43	4.45	4.42	4.45	39
長期 (7-)	462	91.25	91.44	9.96	1.01	1.98	1.89	9.28	9.19	9.27	43
長期 (7-11)	317	95.15	95.37	8.31	1.09	1.76	1.72	7.93	7.86	7.92	40
超長期 (11-)	145	82.73	82.86	13.57	0.82	2.53	2.31	12.67	12.52	12.64	51

出所:NFRC

- 東証 33 業種分類を参考に NFRC で分類

## 事業債 業種別・ポートフォリオ指標 (3/4) (2025年3月末、4月ポートフォリオ)

	額面 (10億円)	時価単価 (円)	利含単価 (円)	残存年数 (年)	利率 (%)	単利 (%)	複利 (%)	Dur (年)	M-Dur	E-Dur	Tspd (bp)
精密機器	249	96.04	96.31	4.26	0.68	1.66	1.63	4.14	4.10	4.14	62
短期 (1-3)	60	98.65	98.84	1.92	0.46	1.25	1.24	1.91	1.90	1.91	46
中期 (3-7)	169	95.31	95.58	4.64	0.69	1.76	1.72	4.55	4.51	4.55	67
長期 (7-)	20	94.35	94.92	8.05	1.28	2.10	2.04	7.62	7.54	7.62	76
長期 (7-11)	20	94.35	94.92	8.05	1.28	2.10	2.04	7.62	7.54	7.62	76
超長期 (11-)	-	-	-	-	-	-	-	-	-	-	-
その他製品	180	92.46	92.55	6.72	0.52	1.63	1.56	6.22	6.17	6.22	36
短期 (1-3)	15	98.18	98.24	1.85	0.20	1.21	1.21	1.85	1.84	1.85	42
中期 (3-7)	120	95.97	96.09	4.69	0.52	1.43	1.41	4.62	4.59	4.62	34
長期 (7-)	45	81.17	81.20	13.77	0.63	2.44	2.20	13.05	12.91	13.03	38
長期 (7-11)	-	-	-	-	-	-	-	-	-	-	-
超長期 (11-)	45	81.17	81.20	13.77	0.63	2.44	2.20	13.05	12.91	13.03	38
電気・ガス業	12,180	92.37	92.61	8.14	0.87	1.80	1.72	7.01	6.94	6.99	47
短期 (1-3)	2,551	98.75	98.90	2.11	0.51	1.12	1.12	2.09	2.08	2.09	31
中期 (3-7)	4,384	96.04	96.24	5.05	0.75	1.56	1.53	4.93	4.89	4.93	45
長期 (7-)	5,245	86.20	86.52	13.65	1.14	2.41	2.24	11.69	11.55	11.63	56
長期 (7-11)	2,405	93.77	94.14	8.83	1.18	2.01	1.95	8.33	8.25	8.33	58
超長期 (11-)	2,840	79.78	80.08	17.73	1.11	2.82	2.53	15.02	14.83	14.93	55
陸運業	6,586	86.13	86.25	13.76	1.06	2.04	1.86	10.13	10.01	10.03	36
短期 (1-3)	740	100.19	100.31	2.14	1.18	1.08	1.08	2.11	2.10	2.11	27
中期 (3-7)	1,834	97.94	98.04	4.93	1.01	1.41	1.40	4.80	4.77	4.80	33
長期 (7-)	4,012	78.14	78.27	19.93	1.05	2.63	2.30	15.08	14.89	14.89	40
長期 (7-11)	1,109	95.76	95.91	8.81	1.21	1.75	1.71	8.34	8.27	8.34	35
超長期 (11-)	2,903	71.40	71.52	24.18	1.00	3.08	2.60	18.52	18.28	18.24	43
海運業	187	97.36	97.58	4.60	0.94	1.51	1.49	4.44	4.41	4.44	45
短期 (1-3)	20	100.39	100.77	1.28	1.46	1.10	1.10	1.27	1.26	1.27	39
中期 (3-7)	137	97.66	97.82	4.16	0.82	1.48	1.46	4.09	4.06	4.09	44
長期 (7-)	30	93.95	94.34	8.83	1.14	1.94	1.89	8.38	8.30	8.37	52
長期 (7-11)	30	93.95	94.34	8.83	1.14	1.94	1.89	8.38	8.30	8.37	52
超長期 (11-)	-	-	-	-	-	-	-	-	-	-	-
空運業	315	91.35	91.63	7.55	0.98	2.16	2.05	6.70	6.62	6.69	81
短期 (1-3)	90	99.05	99.18	1.37	0.65	1.35	1.35	1.37	1.36	1.37	62
中期 (3-7)	40	94.59	94.69	4.10	0.36	1.75	1.71	4.06	4.03	4.06	69
長期 (7-)	185	86.90	87.30	11.30	1.28	2.71	2.52	10.26	10.13	10.24	95
長期 (7-11)	85	94.79	95.31	8.93	1.53	2.24	2.18	8.31	8.22	8.30	81
超長期 (11-)	100	80.19	80.49	13.33	1.07	3.19	2.87	12.22	12.05	12.19	108
倉庫・運輸関連業	122	93.19	93.26	6.40	0.63	1.73	1.67	5.99	5.93	5.98	49
短期 (1-3)	24	98.09	98.17	2.64	0.67	1.41	1.40	2.61	2.59	2.61	54
中期 (3-7)	61	94.89	94.95	4.81	0.43	1.58	1.54	4.74	4.71	4.74	47
長期 (7-)	37	87.12	87.20	11.54	0.93	2.25	2.10	10.74	10.63	10.73	49
長期 (7-11)	17	94.54	94.60	8.76	1.18	1.91	1.86	8.33	8.25	8.33	50
超長期 (11-)	20	80.99	81.09	13.83	0.72	2.58	2.33	13.06	12.91	13.04	49
情報・通信業	2,504	95.77	95.99	4.53	0.96	1.87	1.82	4.21	4.16	4.20	81
短期 (1-3)	890	98.72	98.86	1.92	0.73	1.44	1.43	1.91	1.89	1.91	65
中期 (3-7)	1,231	95.95	96.20	4.60	0.95	1.89	1.85	4.47	4.43	4.47	80
長期 (7-)	383	88.34	88.66	10.41	1.53	2.91	2.71	9.23	9.10	9.21	123
長期 (7-11)	290	92.20	92.47	9.03	1.43	2.49	2.38	8.43	8.33	8.42	99
超長期 (11-)	93	76.25	76.71	14.73	1.82	4.53	3.99	12.26	12.02	12.19	215
卸売業	1,346	95.67	95.87	6.07	0.92	1.59	1.55	5.69	5.64	5.68	40
短期 (1-3)	216	98.99	99.18	2.25	0.79	1.22	1.21	2.23	2.21	2.23	39
中期 (3-7)	669	97.66	97.85	4.61	0.91	1.45	1.44	4.50	4.47	4.50	39
長期 (7-)	462	91.25	91.44	9.96	1.01	1.98	1.89	9.28	9.19	9.27	43
長期 (7-11)	317	95.15	95.37	8.31	1.09	1.76	1.72	7.93	7.86	7.92	40
超長期 (11-)	145	82.73	82.86	13.57	0.82	2.53	2.31	12.67	12.52	12.64	51

出所:NFRC

- 東証 33 業種分類を参考に NFRC で分類

## 事業債 業種別・ポートフォリオ指標 (4/4) (2025年3月末)

	額面 (10億円)	時価単価 (円)	利含単価 (円)	残存年数 (年)	利率 (%)	単利 (%)	複利 (%)	Dur (年)	M-Dur	E-Dur	Tspd (bp)
小売業	1,045	96.61	96.81	4.28	0.71	1.53	1.51	4.09	4.05	4.08	50
短期 (1-3)	300	98.35	98.45	1.91	0.35	1.23	1.22	1.90	1.89	1.90	43
中期 (3-7)	594	96.98	97.18	4.08	0.74	1.51	1.49	4.00	3.97	4.00	49
長期 (7-)	151	91.70	92.10	9.78	1.28	2.27	2.18	9.08	8.98	9.07	74
長期 (7-11)	111	94.24	94.70	8.55	1.42	2.22	2.17	8.02	7.94	8.02	83
超長期 (11-)	40	84.65	84.90	13.18	0.88	2.42	2.23	12.36	12.22	12.34	45
銀行業	1,414	98.72	99.04	3.46	1.21	1.50	1.49	3.35	3.32	3.35	56
短期 (1-3)	614	99.94	100.32	1.73	1.36	1.32	1.32	1.70	1.69	1.70	56
中期 (3-7)	752	97.93	98.21	4.54	1.09	1.62	1.61	4.41	4.38	4.41	56
長期 (7-)	48	95.39	95.64	8.81	1.32	1.95	1.91	8.30	8.22	8.29	55
長期 (7-11)	48	95.39	95.64	8.81	1.32	1.95	1.91	8.30	8.22	8.29	55
超長期 (11-)	-	-	-	-	-	-	-	-	-	-	-
証券、商品先物取引業	889	98.63	98.81	2.24	0.84	1.50	1.49	2.21	2.19	2.21	67
短期 (1-3)	665	98.92	99.07	1.75	0.76	1.43	1.42	1.73	1.72	1.73	65
中期 (3-7)	219	97.86	98.15	3.64	1.08	1.71	1.70	3.56	3.53	3.56	73
長期 (7-)	5	92.32	92.38	7.43	0.90	2.10	2.02	7.19	7.11	7.18	79
長期 (7-11)	5	92.32	92.38	7.43	0.90	2.10	2.02	7.19	7.11	7.18	79
超長期 (11-)	-	-	-	-	-	-	-	-	-	-	-
保険業	355	97.38	97.55	3.11	0.42	1.30	1.29	3.02	3.00	3.02	39
短期 (1-3)	210	98.36	98.46	1.87	0.26	1.16	1.16	1.87	1.86	1.87	37
中期 (3-7)	95	97.73	97.97	3.50	0.61	1.33	1.32	3.45	3.43	3.45	37
長期 (7-)	50	92.62	92.97	7.54	0.75	1.87	1.80	7.31	7.24	7.31	56
長期 (7-11)	50	92.62	92.97	7.54	0.75	1.87	1.80	7.31	7.24	7.31	56
超長期 (11-)	-	-	-	-	-	-	-	-	-	-	-
その他金融業	6,801	96.98	97.12	3.89	0.60	1.43	1.41	3.76	3.73	3.76	44
短期 (1-3)	2,867	98.52	98.63	1.94	0.44	1.27	1.26	1.93	1.91	1.93	47
中期 (3-7)	3,294	96.35	96.53	4.55	0.65	1.49	1.46	4.46	4.43	4.46	42
長期 (7-)	640	93.29	93.44	9.27	1.12	1.94	1.87	8.71	8.62	8.70	47
長期 (7-11)	562	94.85	94.98	8.66	1.14	1.84	1.79	8.24	8.17	8.24	44
超長期 (11-)	78	81.98	82.33	13.61	0.96	2.77	2.51	12.53	12.38	12.51	71
不動産業	2,619	92.97	93.14	7.21	0.76	1.71	1.64	6.15	6.09	6.13	47
短期 (1-3)	558	98.89	99.03	1.98	0.59	1.20	1.19	1.97	1.96	1.97	40
中期 (3-7)	1,091	96.00	96.15	4.49	0.61	1.53	1.50	4.41	4.38	4.41	47
長期 (7-)	971	86.16	86.39	13.27	1.03	2.28	2.11	11.08	10.95	11.02	51
長期 (7-11)	503	94.50	94.77	8.24	1.06	1.81	1.77	7.86	7.79	7.86	46
超長期 (11-)	468	77.20	77.38	18.69	1.00	2.90	2.55	15.31	15.11	15.17	57
サービス業	861	92.61	92.79	5.24	0.74	2.19	2.08	4.87	4.81	4.87	101
短期 (1-3)	221	97.75	97.86	1.86	0.40	1.70	1.69	1.85	1.84	1.85	90
中期 (3-7)	455	93.83	94.01	5.01	0.71	1.99	1.91	4.87	4.82	4.87	84
長期 (7-)	185	83.47	83.74	9.84	1.22	3.43	3.08	9.08	8.94	9.07	163
長期 (7-11)	135	87.75	87.96	8.94	1.13	2.87	2.65	8.48	8.37	8.47	127
超長期 (11-)	50	71.91	72.36	12.25	1.45	5.28	4.50	11.05	10.81	11.02	281
財投機関債	19,888	93.01	93.17	8.96	0.83	1.56	1.49	7.29	7.22	7.25	22
短期 (1-3)	5,533	99.09	99.17	1.91	0.45	0.98	0.97	1.90	1.89	1.90	19
中期 (3-7)	6,304	97.60	97.72	4.53	0.72	1.26	1.25	4.45	4.42	4.45	21
長期 (7-)	8,051	85.23	85.49	17.28	1.18	2.29	2.11	14.13	13.97	14.02	25
長期 (7-11)	2,413	96.66	96.92	8.86	1.18	1.61	1.59	8.38	8.31	8.38	21
超長期 (11-)	5,638	80.34	80.59	20.89	1.18	2.64	2.38	17.09	16.88	16.93	26

出所:NFRC

- 東証 33 業種分類を参考に NFRC で分類
- 財投機関債には、交通債券・放送債券を含む

## 事業債 業種別・ポートフォリオ指標 (4/4) (2025年3月末、4月ポートフォリオ)

	額面 (10億円)	時価単価 (円)	利含単価 (円)	残存年数 (年)	利率 (%)	単利 (%)	複利 (%)	Dur (年)	M-Dur	E-Dur	Tspd (bp)
小売業	1,035	96.58	96.79	4.31	0.71	1.54	1.51	4.12	4.08	4.11	51
短期 (1-3)	290	98.32	98.42	1.94	0.35	1.23	1.23	1.93	1.92	1.93	43
中期 (3-7)	594	96.98	97.18	4.08	0.74	1.51	1.49	4.00	3.97	4.00	49
長期 (7-)	151	91.70	92.10	9.78	1.28	2.27	2.18	9.08	8.98	9.07	74
長期 (7-11)	111	94.24	94.70	8.55	1.42	2.22	2.17	8.02	7.94	8.02	83
超長期 (11-)	40	84.65	84.90	13.18	0.88	2.42	2.23	12.36	12.22	12.34	45
銀行業	1,319	98.65	98.97	3.63	1.24	1.52	1.51	3.51	3.49	3.51	56
短期 (1-3)	519	100.00	100.38	1.84	1.45	1.34	1.34	1.82	1.81	1.82	56
中期 (3-7)	752	97.93	98.21	4.54	1.09	1.62	1.61	4.41	4.38	4.41	56
長期 (7-)	48	95.39	95.64	8.81	1.32	1.95	1.91	8.30	8.22	8.29	55
長期 (7-11)	48	95.39	95.64	8.81	1.32	1.95	1.91	8.30	8.22	8.29	55
超長期 (11-)	-	-	-	-	-	-	-	-	-	-	-
証券、商品先物取引業	891	98.63	98.81	2.25	0.84	1.50	1.49	2.21	2.20	2.21	67
短期 (1-3)	668	98.93	99.07	1.76	0.77	1.43	1.42	1.74	1.73	1.74	65
中期 (3-7)	219	97.86	98.15	3.64	1.08	1.71	1.70	3.56	3.53	3.56	73
長期 (7-)	5	92.32	92.38	7.43	0.90	2.10	2.02	7.19	7.11	7.18	79
長期 (7-11)	5	92.32	92.38	7.43	0.90	2.10	2.02	7.19	7.11	7.18	79
超長期 (11-)	-	-	-	-	-	-	-	-	-	-	-
保険業	355	97.38	97.55	3.11	0.42	1.30	1.29	3.02	3.00	3.02	39
短期 (1-3)	280	98.15	98.28	2.17	0.31	1.20	1.19	2.16	2.15	2.16	37
中期 (3-7)	25	98.26	98.58	4.68	0.99	1.38	1.37	4.57	4.54	4.57	30
長期 (7-)	50	92.62	92.97	7.54	0.75	1.87	1.80	7.31	7.24	7.31	56
長期 (7-11)	50	92.62	92.97	7.54	0.75	1.87	1.80	7.31	7.24	7.31	56
超長期 (11-)	-	-	-	-	-	-	-	-	-	-	-
その他金融業	6,616	96.92	97.06	3.98	0.62	1.45	1.43	3.85	3.82	3.85	45
短期 (1-3)	2,712	98.46	98.57	2.03	0.47	1.29	1.28	2.01	2.00	2.01	48
中期 (3-7)	3,264	96.35	96.53	4.57	0.66	1.49	1.46	4.48	4.45	4.48	42
長期 (7-)	640	93.29	93.44	9.27	1.12	1.94	1.87	8.71	8.62	8.70	47
長期 (7-11)	562	94.85	94.98	8.66	1.14	1.84	1.79	8.24	8.17	8.24	44
超長期 (11-)	78	81.98	82.33	13.61	0.96	2.77	2.51	12.53	12.38	12.51	71
不動産業	2,596	92.91	93.09	7.29	0.77	1.73	1.65	6.22	6.16	6.20	47
短期 (1-3)	548	98.80	98.95	2.11	0.60	1.21	1.21	2.10	2.08	2.10	40
中期 (3-7)	1,078	96.00	96.15	4.54	0.63	1.55	1.52	4.45	4.42	4.45	48
長期 (7-)	971	86.16	86.39	13.27	1.03	2.28	2.11	11.08	10.95	11.02	51
長期 (7-11)	503	94.50	94.77	8.24	1.06	1.81	1.77	7.86	7.79	7.86	46
超長期 (11-)	468	77.20	77.38	18.69	1.00	2.90	2.55	15.31	15.11	15.17	57
サービス業	871	92.69	92.87	5.23	0.75	2.18	2.07	4.87	4.81	4.86	100
短期 (1-3)	221	97.75	97.86	1.86	0.40	1.70	1.69	1.85	1.84	1.85	90
中期 (3-7)	465	93.95	94.12	5.01	0.72	1.98	1.90	4.86	4.82	4.86	83
長期 (7-)	185	83.47	83.74	9.84	1.22	3.43	3.08	9.08	8.94	9.07	163
長期 (7-11)	135	87.75	87.96	8.94	1.13	2.87	2.65	8.48	8.37	8.47	127
超長期 (11-)	50	71.91	72.36	12.25	1.45	5.28	4.50	11.05	10.81	11.02	281
財投機関債	20,032	93.05	93.22	8.94	0.84	1.56	1.49	7.28	7.21	7.24	22
短期 (1-3)	5,661	99.06	99.14	1.96	0.46	0.98	0.98	1.95	1.94	1.95	19
中期 (3-7)	6,395	97.61	97.73	4.60	0.74	1.27	1.26	4.51	4.49	4.51	21
長期 (7-)	7,976	85.14	85.40	17.38	1.19	2.30	2.11	14.21	14.05	14.10	25
長期 (7-11)	2,348	96.67	96.94	8.94	1.20	1.62	1.59	8.45	8.38	8.44	21
超長期 (11-)	5,628	80.33	80.59	20.90	1.18	2.64	2.38	17.10	16.89	16.94	26

出所:NFRC

- 東証 33 業種分類を参考に NFRC で分類
- 財投機関債には、交通債券・放送債券を含む

## 事業債 円建外債 格付別・ポートフォリオ指標 (2025 年 3 月末)

	額面 (10 億円)	時価単価 (円)	利含単価 (円)	残存年数 (年)	利率 (%)	単利 (%)	複利 (%)	Dur (年)	M-Dur	E-Dur	Tspd (bp)
AAA~AA 格	53,179	93.16	93.32	7.90	0.78	1.58	1.51	6.46	6.39	6.42	32
短期 (1-3)	15,082	98.96	99.06	1.94	0.50	1.07	1.07	1.92	1.91	1.92	28
中期 (3-7)	19,600	96.95	97.09	4.61	0.70	1.38	1.36	4.51	4.48	4.51	32
長期 (7-)	18,496	84.43	84.65	16.24	1.09	2.32	2.12	13.14	12.99	13.04	35
長期 (7-11)	7,213	95.25	95.48	8.62	1.09	1.73	1.69	8.20	8.13	8.20	35
超長期 (11-)	11,283	77.51	77.72	21.12	1.08	2.78	2.45	17.02	16.80	16.84	35
AAA~A 格	74,150	93.81	93.99	7.11	0.81	1.63	1.57	5.95	5.89	5.93	41
短期 (1-3)	22,432	98.86	98.99	1.95	0.57	1.18	1.18	1.93	1.92	1.93	39
中期 (3-7)	28,405	96.72	96.88	4.57	0.73	1.48	1.46	4.48	4.45	4.48	41
長期 (7-)	23,314	85.42	85.67	15.16	1.12	2.35	2.16	12.45	12.31	12.37	44
長期 (7-11)	9,893	94.90	95.16	8.59	1.15	1.84	1.79	8.15	8.08	8.14	45
超長期 (11-)	13,420	78.43	78.67	20.00	1.11	2.80	2.49	16.29	16.08	16.13	43
AAA~BBB 格	74,150	93.81	93.99	7.11	0.81	1.63	1.57	5.95	5.89	5.93	41
短期 (1-3)	22,432	98.86	98.99	1.95	0.57	1.18	1.18	1.93	1.92	1.93	39
中期 (3-7)	28,405	96.72	96.88	4.57	0.73	1.48	1.46	4.48	4.45	4.48	41
長期 (7-)	23,314	85.42	85.67	15.16	1.12	2.35	2.16	12.45	12.31	12.37	44
長期 (7-11)	9,893	94.90	95.16	8.59	1.15	1.84	1.79	8.15	8.08	8.14	45
超長期 (11-)	13,420	78.43	78.67	20.00	1.11	2.80	2.49	16.29	16.08	16.13	43
AAA~BB 格	74,150	93.81	93.99	7.11	0.81	1.63	1.57	5.95	5.89	5.93	41
短期 (1-3)	22,432	98.86	98.99	1.95	0.57	1.18	1.18	1.93	1.92	1.93	39
中期 (3-7)	28,405	96.72	96.88	4.57	0.73	1.48	1.46	4.48	4.45	4.48	41
長期 (7-)	23,314	85.42	85.67	15.16	1.12	2.35	2.16	12.45	12.31	12.37	44
長期 (7-11)	9,893	94.90	95.16	8.59	1.15	1.84	1.79	8.15	8.08	8.14	45
超長期 (11-)	13,420	78.43	78.67	20.00	1.11	2.80	2.49	16.29	16.08	16.13	43
AAA 格	11,678	95.41	95.51	5.42	0.51	1.31	1.27	4.59	4.55	4.57	24
短期 (1-3)	4,460	98.68	98.73	1.92	0.28	1.00	0.99	1.91	1.90	1.91	20
中期 (3-7)	5,236	96.66	96.76	4.47	0.53	1.30	1.28	4.41	4.38	4.41	24
長期 (7-)	1,982	84.74	84.93	15.82	1.00	2.16	1.97	12.16	12.02	12.04	32
長期 (7-11)	1,175	94.46	94.65	8.53	0.94	1.70	1.66	8.17	8.11	8.17	32
超長期 (11-)	806	70.56	70.77	26.45	1.08	3.07	2.58	19.92	19.65	19.59	33
AA 格	41,501	92.53	92.71	8.59	0.85	1.66	1.58	7.00	6.93	6.96	34
短期 (1-3)	10,622	99.07	99.20	1.94	0.59	1.10	1.10	1.93	1.92	1.93	31
中期 (3-7)	14,364	97.05	97.21	4.65	0.76	1.41	1.40	4.55	4.52	4.55	35
長期 (7-)	16,515	84.39	84.61	16.29	1.10	2.34	2.14	13.26	13.11	13.16	35
長期 (7-11)	6,038	95.40	95.65	8.64	1.12	1.74	1.70	8.21	8.14	8.20	35
超長期 (11-)	10,477	78.04	78.26	20.71	1.09	2.76	2.44	16.82	16.61	16.65	35
A 格	20,971	95.47	95.69	5.11	0.88	1.76	1.71	4.71	4.66	4.70	65
短期 (1-3)	7,349	98.67	98.83	1.97	0.70	1.42	1.41	1.95	1.94	1.95	62
中期 (3-7)	8,804	96.21	96.41	4.51	0.82	1.69	1.66	4.40	4.36	4.40	62
長期 (7-)	4,817	89.23	89.58	11.00	1.26	2.45	2.31	9.95	9.83	9.93	78
長期 (7-11)	2,680	93.95	94.30	8.50	1.29	2.13	2.07	8.01	7.93	8.00	73
超長期 (11-)	2,137	83.31	83.67	14.13	1.22	2.91	2.66	12.70	12.53	12.65	83
BBB 格	-	-	-	-	-	-	-	-	-	-	-
短期 (1-3)	-	-	-	-	-	-	-	-	-	-	-
中期 (3-7)	-	-	-	-	-	-	-	-	-	-	-
長期 (7-)	-	-	-	-	-	-	-	-	-	-	-
長期 (7-11)	-	-	-	-	-	-	-	-	-	-	-
超長期 (11-)	-	-	-	-	-	-	-	-	-	-	-
BB 格	-	-	-	-	-	-	-	-	-	-	-
短期 (1-3)	-	-	-	-	-	-	-	-	-	-	-
中期 (3-7)	-	-	-	-	-	-	-	-	-	-	-
長期 (7-)	-	-	-	-	-	-	-	-	-	-	-
長期 (7-11)	-	-	-	-	-	-	-	-	-	-	-
超長期 (11-)	-	-	-	-	-	-	-	-	-	-	-
B 格以下	-	-	-	-	-	-	-	-	-	-	-
短期 (1-3)	-	-	-	-	-	-	-	-	-	-	-
中期 (3-7)	-	-	-	-	-	-	-	-	-	-	-
長期 (7-)	-	-	-	-	-	-	-	-	-	-	-
長期 (7-11)	-	-	-	-	-	-	-	-	-	-	-
超長期 (11-)	-	-	-	-	-	-	-	-	-	-	-
格付なし	-	-	-	-	-	-	-	-	-	-	-
短期 (1-3)	-	-	-	-	-	-	-	-	-	-	-
中期 (3-7)	-	-	-	-	-	-	-	-	-	-	-
長期 (7-)	-	-	-	-	-	-	-	-	-	-	-
長期 (7-11)	-	-	-	-	-	-	-	-	-	-	-
超長期 (11-)	-	-	-	-	-	-	-	-	-	-	-

出所:NFRC

- 格付は、格付会社 4 社の最高格付をもとに分類

## 事業債 円建外債 格付別・ポートフォリオ指標 (2025年3月末、4月ポートフォリオ)

	額面 (10億円)	時価単価 (円)	利含単価 (円)	残存年数 (年)	利率 (%)	単利 (%)	複利 (%)	Dur (年)	M-Dur	E-Dur	Tspd (bp)
AAA~AA格	53,140	93.16	93.32	7.95	0.79	1.59	1.52	6.51	6.45	6.48	32
短期(1-3)	15,122	98.91	99.02	2.01	0.51	1.08	1.07	2.00	1.99	2.00	28
中期(3-7)	19,669	96.93	97.07	4.68	0.71	1.39	1.37	4.59	4.56	4.59	32
長期(7-)	18,348	84.37	84.60	16.34	1.10	2.33	2.13	13.22	13.07	13.11	35
長期(7-11)	7,125	95.25	95.48	8.72	1.11	1.75	1.71	8.28	8.21	8.28	35
超長期(11-)	11,223	77.47	77.68	21.19	1.09	2.78	2.45	17.07	16.85	16.89	35
AAA~A格	74,188	93.81	93.99	7.16	0.82	1.64	1.57	6.00	5.94	5.98	41
短期(1-3)	22,509	98.82	98.95	2.02	0.58	1.19	1.19	2.00	1.99	2.00	39
中期(3-7)	28,633	96.69	96.85	4.65	0.75	1.49	1.46	4.56	4.52	4.56	41
長期(7-)	23,046	85.33	85.58	15.28	1.13	2.36	2.17	12.54	12.40	12.46	44
長期(7-11)	9,745	94.85	95.12	8.70	1.17	1.86	1.81	8.24	8.17	8.24	45
超長期(11-)	13,300	78.36	78.59	20.10	1.11	2.80	2.49	16.36	16.15	16.20	43
AAA~BBB格	74,188	93.81	93.99	7.16	0.82	1.64	1.57	6.00	5.94	5.98	41
短期(1-3)	22,509	98.82	98.95	2.02	0.58	1.19	1.19	2.00	1.99	2.00	39
中期(3-7)	28,633	96.69	96.85	4.65	0.75	1.49	1.46	4.56	4.52	4.56	41
長期(7-)	23,046	85.33	85.58	15.28	1.13	2.36	2.17	12.54	12.40	12.46	44
長期(7-11)	9,745	94.85	95.12	8.70	1.17	1.86	1.81	8.24	8.17	8.24	45
超長期(11-)	13,300	78.36	78.59	20.10	1.11	2.80	2.49	16.36	16.15	16.20	43
AAA~BB格	74,188	93.81	93.99	7.16	0.82	1.64	1.57	6.00	5.94	5.98	41
短期(1-3)	22,509	98.82	98.95	2.02	0.58	1.19	1.19	2.00	1.99	2.00	39
中期(3-7)	28,633	96.69	96.85	4.65	0.75	1.49	1.46	4.56	4.52	4.56	41
長期(7-)	23,046	85.33	85.58	15.28	1.13	2.36	2.17	12.54	12.40	12.46	44
長期(7-11)	9,745	94.85	95.12	8.70	1.17	1.86	1.81	8.24	8.17	8.24	45
超長期(11-)	13,300	78.36	78.59	20.10	1.11	2.80	2.49	16.36	16.15	16.20	43
AAA格	11,748	95.44	95.54	5.44	0.53	1.31	1.27	4.62	4.58	4.60	24
短期(1-3)	4,520	98.64	98.71	1.97	0.29	1.00	1.00	1.97	1.96	1.97	20
中期(3-7)	5,296	96.68	96.78	4.54	0.55	1.30	1.28	4.47	4.44	4.47	24
長期(7-)	1,932	84.53	84.73	16.05	1.02	2.18	1.99	12.30	12.17	12.18	32
長期(7-11)	1,125	94.54	94.73	8.59	0.97	1.71	1.67	8.23	8.16	8.22	32
超長期(11-)	806	70.56	70.77	26.45	1.08	3.07	2.58	19.92	19.65	19.59	33
AA格	41,392	92.51	92.69	8.66	0.86	1.67	1.59	7.06	6.99	7.03	34
短期(1-3)	10,602	99.03	99.15	2.03	0.61	1.11	1.11	2.02	2.01	2.02	31
中期(3-7)	14,373	97.02	97.18	4.74	0.77	1.42	1.40	4.63	4.60	4.63	35
長期(7-)	16,417	84.36	84.58	16.38	1.11	2.34	2.14	13.33	13.17	13.22	35
長期(7-11)	6,000	95.38	95.62	8.74	1.14	1.75	1.71	8.29	8.22	8.29	35
超長期(11-)	10,417	78.01	78.22	20.78	1.09	2.76	2.45	16.87	16.66	16.70	35
A格	21,048	95.45	95.67	5.15	0.88	1.76	1.71	4.75	4.70	4.74	65
短期(1-3)	7,387	98.63	98.80	2.03	0.70	1.42	1.42	2.01	2.00	2.01	62
中期(3-7)	8,964	96.16	96.37	4.59	0.83	1.70	1.67	4.48	4.44	4.48	62
長期(7-)	4,697	89.07	89.42	11.13	1.27	2.47	2.33	10.06	9.94	10.04	78
長期(7-11)	2,620	93.77	94.13	8.66	1.31	2.16	2.09	8.14	8.05	8.13	74
超長期(11-)	2,077	83.13	83.48	14.25	1.23	2.92	2.67	12.79	12.62	12.75	84
BBB格	-	-	-	-	-	-	-	-	-	-	-
短期(1-3)	-	-	-	-	-	-	-	-	-	-	-
中期(3-7)	-	-	-	-	-	-	-	-	-	-	-
長期(7-)	-	-	-	-	-	-	-	-	-	-	-
長期(7-11)	-	-	-	-	-	-	-	-	-	-	-
超長期(11-)	-	-	-	-	-	-	-	-	-	-	-
BB格	-	-	-	-	-	-	-	-	-	-	-
短期(1-3)	-	-	-	-	-	-	-	-	-	-	-
中期(3-7)	-	-	-	-	-	-	-	-	-	-	-
長期(7-)	-	-	-	-	-	-	-	-	-	-	-
長期(7-11)	-	-	-	-	-	-	-	-	-	-	-
超長期(11-)	-	-	-	-	-	-	-	-	-	-	-
B格以下	-	-	-	-	-	-	-	-	-	-	-
短期(1-3)	-	-	-	-	-	-	-	-	-	-	-
中期(3-7)	-	-	-	-	-	-	-	-	-	-	-
長期(7-)	-	-	-	-	-	-	-	-	-	-	-
長期(7-11)	-	-	-	-	-	-	-	-	-	-	-
超長期(11-)	-	-	-	-	-	-	-	-	-	-	-
格付なし	-	-	-	-	-	-	-	-	-	-	-
短期(1-3)	-	-	-	-	-	-	-	-	-	-	-
中期(3-7)	-	-	-	-	-	-	-	-	-	-	-
長期(7-)	-	-	-	-	-	-	-	-	-	-	-
長期(7-11)	-	-	-	-	-	-	-	-	-	-	-
超長期(11-)	-	-	-	-	-	-	-	-	-	-	-

出所:NFRC

- 格付は、格付会社4社の最高格付をもとに分類

## 事業債 最高格付別・ポートフォリオ指標 (2025年3月末)

	額面 (10億円)	時価単価 (円)	利含単価 (円)	残存年数 (年)	利率 (%)	単利 (%)	複利 (%)	Dur (年)	M-Dur	E-Dur	Tspd (bp)
AAA～AA格	52,373	93.08	93.24	7.97	0.78	1.59	1.51	6.51	6.45	6.48	31
短期 (1-3)	14,558	98.95	99.05	1.93	0.49	1.06	1.06	1.92	1.91	1.92	27
中期 (3-7)	19,334	96.93	97.08	4.61	0.69	1.38	1.36	4.52	4.49	4.52	32
長期 (7-)	18,481	84.42	84.64	16.25	1.09	2.32	2.12	13.14	12.99	13.04	35
長期 (7-11)	7,202	95.25	95.48	8.62	1.09	1.73	1.69	8.20	8.13	8.20	35
超長期 (11-)	11,279	77.50	77.72	21.12	1.08	2.78	2.45	17.02	16.81	16.84	35
AAA～A格	70,354	93.57	93.75	7.31	0.79	1.63	1.56	6.11	6.05	6.08	39
短期 (1-3)	20,166	98.84	98.96	1.93	0.52	1.15	1.14	1.92	1.91	1.92	35
中期 (3-7)	27,165	96.69	96.85	4.60	0.72	1.47	1.44	4.51	4.48	4.51	40
長期 (7-)	23,023	85.28	85.53	15.21	1.11	2.34	2.16	12.49	12.34	12.40	43
長期 (7-11)	9,735	94.88	95.14	8.59	1.14	1.83	1.79	8.15	8.08	8.15	44
超長期 (11-)	13,288	78.25	78.49	20.06	1.09	2.80	2.48	16.34	16.13	16.18	43
AAA～BBB格	70,354	93.57	93.75	7.31	0.79	1.63	1.56	6.11	6.05	6.08	39
短期 (1-3)	20,166	98.84	98.96	1.93	0.52	1.15	1.14	1.92	1.91	1.92	35
中期 (3-7)	27,165	96.69	96.85	4.60	0.72	1.47	1.44	4.51	4.48	4.51	40
長期 (7-)	23,023	85.28	85.53	15.21	1.11	2.34	2.16	12.49	12.34	12.40	43
長期 (7-11)	9,735	94.88	95.14	8.59	1.14	1.83	1.79	8.15	8.08	8.15	44
超長期 (11-)	13,288	78.25	78.49	20.06	1.09	2.80	2.48	16.34	16.13	16.18	43
AAA～BB格	70,354	93.57	93.75	7.31	0.79	1.63	1.56	6.11	6.05	6.08	39
短期 (1-3)	20,166	98.84	98.96	1.93	0.52	1.15	1.14	1.92	1.91	1.92	35
中期 (3-7)	27,165	96.69	96.85	4.60	0.72	1.47	1.44	4.51	4.48	4.51	40
長期 (7-)	23,023	85.28	85.53	15.21	1.11	2.34	2.16	12.49	12.34	12.40	43
長期 (7-11)	9,735	94.88	95.14	8.59	1.14	1.83	1.79	8.15	8.08	8.15	44
超長期 (11-)	13,288	78.25	78.49	20.06	1.09	2.80	2.48	16.34	16.13	16.18	43
AAA格	11,678	95.41	95.51	5.42	0.51	1.31	1.27	4.59	4.55	4.57	24
短期 (1-3)	4,460	98.68	98.73	1.92	0.28	1.00	0.99	1.91	1.90	1.91	20
中期 (3-7)	5,236	96.66	96.76	4.47	0.53	1.30	1.28	4.41	4.38	4.41	24
長期 (7-)	1,982	84.74	84.93	15.82	1.00	2.16	1.97	12.16	12.02	12.04	32
長期 (7-11)	1,175	94.46	94.65	8.53	0.94	1.70	1.66	8.17	8.11	8.17	32
超長期 (11-)	806	70.56	70.77	26.45	1.08	3.07	2.58	19.92	19.65	19.59	33
AA格	40,695	92.41	92.59	8.70	0.85	1.67	1.59	7.08	7.01	7.05	34
短期 (1-3)	10,098	99.07	99.19	1.93	0.58	1.09	1.09	1.92	1.91	1.92	30
中期 (3-7)	14,098	97.04	97.20	4.66	0.76	1.41	1.39	4.56	4.53	4.56	34
長期 (7-)	16,499	84.38	84.60	16.30	1.10	2.34	2.14	13.26	13.11	13.16	35
長期 (7-11)	6,027	95.40	95.64	8.64	1.12	1.74	1.70	8.21	8.14	8.20	35
超長期 (11-)	10,473	78.04	78.25	20.71	1.08	2.76	2.44	16.82	16.61	16.65	35
A格	17,981	95.02	95.23	5.38	0.83	1.76	1.71	4.95	4.91	4.95	63
短期 (1-3)	5,608	98.58	98.71	1.95	0.59	1.36	1.36	1.94	1.92	1.94	57
中期 (3-7)	7,831	96.07	96.27	4.59	0.79	1.68	1.65	4.48	4.45	4.48	60
長期 (7-)	4,542	88.80	89.14	10.97	1.21	2.45	2.30	9.96	9.84	9.94	76
長期 (7-11)	2,533	93.82	94.18	8.49	1.26	2.12	2.05	8.00	7.92	8.00	72
超長期 (11-)	2,009	82.48	82.80	14.10	1.14	2.91	2.65	12.76	12.59	12.72	82
BBB格	-	-	-	-	-	-	-	-	-	-	-
短期 (1-3)	-	-	-	-	-	-	-	-	-	-	-
中期 (3-7)	-	-	-	-	-	-	-	-	-	-	-
長期 (7-)	-	-	-	-	-	-	-	-	-	-	-
長期 (7-11)	-	-	-	-	-	-	-	-	-	-	-
超長期 (11-)	-	-	-	-	-	-	-	-	-	-	-
BB格	-	-	-	-	-	-	-	-	-	-	-
短期 (1-3)	-	-	-	-	-	-	-	-	-	-	-
中期 (3-7)	-	-	-	-	-	-	-	-	-	-	-
長期 (7-)	-	-	-	-	-	-	-	-	-	-	-
長期 (7-11)	-	-	-	-	-	-	-	-	-	-	-
超長期 (11-)	-	-	-	-	-	-	-	-	-	-	-
B格以下	-	-	-	-	-	-	-	-	-	-	-
短期 (1-3)	-	-	-	-	-	-	-	-	-	-	-
中期 (3-7)	-	-	-	-	-	-	-	-	-	-	-
長期 (7-)	-	-	-	-	-	-	-	-	-	-	-
長期 (7-11)	-	-	-	-	-	-	-	-	-	-	-
超長期 (11-)	-	-	-	-	-	-	-	-	-	-	-
格付なし	-	-	-	-	-	-	-	-	-	-	-
短期 (1-3)	-	-	-	-	-	-	-	-	-	-	-
中期 (3-7)	-	-	-	-	-	-	-	-	-	-	-
長期 (7-)	-	-	-	-	-	-	-	-	-	-	-
長期 (7-11)	-	-	-	-	-	-	-	-	-	-	-
超長期 (11-)	-	-	-	-	-	-	-	-	-	-	-

出所:NFRC

- 格付は、格付会社4社の最高格付をもとに分類



事業債 最高格付別・ポートフォリオ指標 (2025年3月末、4月ポートフォリオ)

	額面 (10億円)	時価単価 (円)	利含単価 (円)	残存年数 (年)	利率 (%)	単利 (%)	複利 (%)	Dur (年)	M-Dur	E-Dur	Tspd (bp)
AAA~AA 格	52,334	93.07	93.23	8.03	0.79	1.59	1.52	6.57	6.50	6.53	31
短期 (1-3)	14,598	98.90	99.00	2.01	0.50	1.07	1.07	2.00	1.99	2.00	27
中期 (3-7)	19,403	96.92	97.06	4.69	0.71	1.39	1.37	4.60	4.56	4.60	32
長期 (7-)	18,333	84.36	84.59	16.35	1.10	2.33	2.13	13.22	13.07	13.12	35
長期 (7-11)	7,114	95.24	95.48	8.72	1.11	1.74	1.71	8.28	8.21	8.28	35
超長期 (11-)	11,219	77.47	77.68	21.19	1.09	2.78	2.45	17.07	16.86	16.89	35
AAA~A 格	70,392	93.57	93.74	7.36	0.80	1.64	1.57	6.16	6.10	6.13	40
短期 (1-3)	20,205	98.80	98.91	2.01	0.53	1.15	1.15	2.00	1.99	2.00	35
中期 (3-7)	27,425	96.66	96.82	4.68	0.73	1.48	1.45	4.59	4.55	4.58	40
長期 (7-)	22,762	85.19	85.44	15.33	1.12	2.36	2.16	12.58	12.44	12.50	43
長期 (7-11)	9,594	94.83	95.09	8.70	1.16	1.85	1.80	8.25	8.17	8.24	45
超長期 (11-)	13,168	78.18	78.40	20.16	1.10	2.80	2.49	16.41	16.21	16.26	42
AAA~BBB 格	70,392	93.57	93.74	7.36	0.80	1.64	1.57	6.16	6.10	6.13	40
短期 (1-3)	20,205	98.80	98.91	2.01	0.53	1.15	1.15	2.00	1.99	2.00	35
中期 (3-7)	27,425	96.66	96.82	4.68	0.73	1.48	1.45	4.59	4.55	4.58	40
長期 (7-)	22,762	85.19	85.44	15.33	1.12	2.36	2.16	12.58	12.44	12.50	43
長期 (7-11)	9,594	94.83	95.09	8.70	1.16	1.85	1.80	8.25	8.17	8.24	45
超長期 (11-)	13,168	78.18	78.40	20.16	1.10	2.80	2.49	16.41	16.21	16.26	42
AAA~BB 格	70,392	93.57	93.74	7.36	0.80	1.64	1.57	6.16	6.10	6.13	40
短期 (1-3)	20,205	98.80	98.91	2.01	0.53	1.15	1.15	2.00	1.99	2.00	35
中期 (3-7)	27,425	96.66	96.82	4.68	0.73	1.48	1.45	4.59	4.55	4.58	40
長期 (7-)	22,762	85.19	85.44	15.33	1.12	2.36	2.16	12.58	12.44	12.50	43
長期 (7-11)	9,594	94.83	95.09	8.70	1.16	1.85	1.80	8.25	8.17	8.24	45
超長期 (11-)	13,168	78.18	78.40	20.16	1.10	2.80	2.49	16.41	16.21	16.26	42
AAA 格	11,748	95.44	95.54	5.44	0.53	1.31	1.27	4.62	4.58	4.60	24
短期 (1-3)	4,520	98.64	98.71	1.97	0.29	1.00	1.00	1.97	1.96	1.97	20
中期 (3-7)	5,296	96.68	96.78	4.54	0.55	1.30	1.28	4.47	4.44	4.47	24
長期 (7-)	1,932	84.53	84.73	16.05	1.02	2.18	1.99	12.30	12.17	12.18	32
長期 (7-11)	1,125	94.54	94.73	8.59	0.97	1.71	1.67	8.23	8.16	8.22	32
超長期 (11-)	806	70.56	70.77	26.45	1.08	3.07	2.58	19.92	19.65	19.59	33
AA 格	40,586	92.39	92.57	8.77	0.86	1.68	1.59	7.15	7.08	7.11	34
短期 (1-3)	10,078	99.01	99.14	2.02	0.59	1.10	1.10	2.01	2.00	2.01	30
中期 (3-7)	14,107	97.01	97.17	4.75	0.77	1.42	1.40	4.64	4.61	4.64	34
長期 (7-)	16,402	84.34	84.57	16.39	1.11	2.34	2.14	13.33	13.18	13.23	35
長期 (7-11)	5,989	95.38	95.62	8.74	1.14	1.75	1.71	8.29	8.22	8.29	35
超長期 (11-)	10,413	78.00	78.21	20.78	1.09	2.76	2.45	16.87	16.66	16.70	35
A 格	18,058	95.00	95.21	5.42	0.84	1.76	1.71	5.00	4.95	5.00	63
短期 (1-3)	5,607	98.54	98.67	2.02	0.60	1.37	1.36	2.01	1.99	2.01	56
中期 (3-7)	8,023	96.03	96.23	4.67	0.80	1.69	1.65	4.56	4.52	4.56	60
長期 (7-)	4,429	88.63	88.97	11.10	1.22	2.47	2.31	10.07	9.95	10.05	77
長期 (7-11)	2,480	93.64	93.99	8.65	1.28	2.15	2.08	8.14	8.05	8.13	73
超長期 (11-)	1,949	82.26	82.58	14.23	1.14	2.92	2.66	12.86	12.69	12.82	82
BBB 格	-	-	-	-	-	-	-	-	-	-	-
短期 (1-3)	-	-	-	-	-	-	-	-	-	-	-
中期 (3-7)	-	-	-	-	-	-	-	-	-	-	-
長期 (7-)	-	-	-	-	-	-	-	-	-	-	-
長期 (7-11)	-	-	-	-	-	-	-	-	-	-	-
超長期 (11-)	-	-	-	-	-	-	-	-	-	-	-
BB 格	-	-	-	-	-	-	-	-	-	-	-
短期 (1-3)	-	-	-	-	-	-	-	-	-	-	-
中期 (3-7)	-	-	-	-	-	-	-	-	-	-	-
長期 (7-)	-	-	-	-	-	-	-	-	-	-	-
長期 (7-11)	-	-	-	-	-	-	-	-	-	-	-
超長期 (11-)	-	-	-	-	-	-	-	-	-	-	-
B 格以下	-	-	-	-	-	-	-	-	-	-	-
短期 (1-3)	-	-	-	-	-	-	-	-	-	-	-
中期 (3-7)	-	-	-	-	-	-	-	-	-	-	-
長期 (7-)	-	-	-	-	-	-	-	-	-	-	-
長期 (7-11)	-	-	-	-	-	-	-	-	-	-	-
超長期 (11-)	-	-	-	-	-	-	-	-	-	-	-
格付なし	-	-	-	-	-	-	-	-	-	-	-
短期 (1-3)	-	-	-	-	-	-	-	-	-	-	-
中期 (3-7)	-	-	-	-	-	-	-	-	-	-	-
長期 (7-)	-	-	-	-	-	-	-	-	-	-	-
長期 (7-11)	-	-	-	-	-	-	-	-	-	-	-
超長期 (11-)	-	-	-	-	-	-	-	-	-	-	-

出所:NFRC

- 格付は、格付会社4社の最高格付をもとに分類

## 事業債 最低格付別・ポートフォリオ指標 (2025年3月末)

	額面 (10億円)	時価単価 (円)	利含単価 (円)	残存年数 (年)	利率 (%)	単利 (%)	複利 (%)	Dur (年)	M-Dur	E-Dur	Tspd (bp)
AAA~AA格	12,568	93.41	93.57	7.03	0.69	1.54	1.48	5.72	5.66	5.69	35
短期(1-3)	3,877	98.82	98.93	1.97	0.48	1.10	1.09	1.96	1.94	1.96	30
中期(3-7)	5,131	96.73	96.89	4.51	0.65	1.42	1.40	4.43	4.39	4.43	36
長期(7-)	3,560	82.72	82.93	16.17	0.96	2.33	2.11	12.78	12.63	12.66	39
長期(7-11)	1,585	94.31	94.56	8.54	0.99	1.77	1.72	8.16	8.09	8.16	38
超長期(11-)	1,974	73.42	73.58	22.31	0.94	2.91	2.51	17.54	17.31	17.32	39
AAA~A格	68,275	93.56	93.73	7.32	0.78	1.63	1.56	6.11	6.05	6.09	39
短期(1-3)	19,759	98.85	98.97	1.93	0.52	1.14	1.14	1.92	1.91	1.92	35
中期(3-7)	26,110	96.66	96.81	4.61	0.71	1.46	1.44	4.51	4.48	4.51	39
長期(7-)	22,406	85.28	85.52	15.24	1.11	2.34	2.15	12.50	12.36	12.41	43
長期(7-11)	9,475	94.90	95.16	8.59	1.14	1.83	1.79	8.15	8.08	8.15	44
超長期(11-)	12,932	78.23	78.46	20.11	1.09	2.79	2.48	16.36	16.15	16.20	42
AAA~BBB格	70,114	93.55	93.73	7.32	0.78	1.63	1.56	6.11	6.05	6.09	39
短期(1-3)	20,166	98.84	98.96	1.93	0.52	1.15	1.14	1.92	1.91	1.92	35
中期(3-7)	26,950	96.66	96.81	4.61	0.71	1.46	1.44	4.51	4.48	4.51	39
長期(7-)	22,998	85.28	85.52	15.21	1.11	2.34	2.15	12.49	12.34	12.40	43
長期(7-11)	9,735	94.88	95.14	8.59	1.14	1.83	1.79	8.15	8.08	8.15	44
超長期(11-)	13,263	78.23	78.46	20.07	1.09	2.80	2.48	16.35	16.14	16.19	42
AAA~BB格	70,354	93.57	93.75	7.31	0.79	1.63	1.56	6.11	6.05	6.08	39
短期(1-3)	20,166	98.84	98.96	1.93	0.52	1.15	1.14	1.92	1.91	1.92	35
中期(3-7)	27,165	96.69	96.85	4.60	0.72	1.47	1.44	4.51	4.48	4.51	40
長期(7-)	23,023	85.28	85.53	15.21	1.11	2.34	2.16	12.49	12.34	12.40	43
長期(7-11)	9,735	94.88	95.14	8.59	1.14	1.83	1.79	8.15	8.08	8.15	44
超長期(11-)	13,288	78.25	78.49	20.06	1.09	2.80	2.48	16.34	16.13	16.18	43
AAA格	-	-	-	-	-	-	-	-	-	-	-
短期(1-3)	-	-	-	-	-	-	-	-	-	-	-
中期(3-7)	-	-	-	-	-	-	-	-	-	-	-
長期(7-)	-	-	-	-	-	-	-	-	-	-	-
長期(7-11)	-	-	-	-	-	-	-	-	-	-	-
超長期(11-)	-	-	-	-	-	-	-	-	-	-	-
AA格	12,568	93.41	93.57	7.03	0.69	1.54	1.48	5.72	5.66	5.69	35
短期(1-3)	3,877	98.82	98.93	1.97	0.48	1.10	1.09	1.96	1.94	1.96	30
中期(3-7)	5,131	96.73	96.89	4.51	0.65	1.42	1.40	4.43	4.39	4.43	36
長期(7-)	3,560	82.72	82.93	16.17	0.96	2.33	2.11	12.78	12.63	12.66	39
長期(7-11)	1,585	94.31	94.56	8.54	0.99	1.77	1.72	8.16	8.09	8.16	38
超長期(11-)	1,974	73.42	73.58	22.31	0.94	2.91	2.51	17.54	17.31	17.32	39
A格	55,707	93.59	93.77	7.39	0.81	1.65	1.58	6.20	6.14	6.18	40
短期(1-3)	15,882	98.86	98.97	1.92	0.53	1.15	1.15	1.91	1.90	1.91	36
中期(3-7)	20,979	96.64	96.80	4.63	0.72	1.47	1.44	4.54	4.50	4.54	40
長期(7-)	18,847	85.76	86.01	15.06	1.14	2.34	2.16	12.45	12.31	12.37	44
長期(7-11)	7,890	95.01	95.28	8.60	1.17	1.85	1.80	8.15	8.08	8.15	45
超長期(11-)	10,957	79.09	79.33	19.72	1.12	2.78	2.47	16.16	15.96	16.02	43
BBB格	1,839	93.38	93.58	7.07	0.79	1.74	1.67	6.16	6.10	6.15	49
短期(1-3)	407	98.35	98.44	2.03	0.47	1.33	1.32	2.01	2.00	2.01	52
中期(3-7)	840	96.61	96.83	4.64	0.77	1.54	1.52	4.53	4.50	4.53	47
長期(7-)	592	85.37	85.64	13.99	1.05	2.38	2.19	12.06	11.92	12.01	49
長期(7-11)	260	94.15	94.40	8.39	1.03	1.85	1.80	8.02	7.94	8.01	47
超長期(11-)	332	78.49	78.77	18.37	1.07	2.88	2.57	15.86	15.66	15.76	51
BB格	240	99.19	99.60	5.16	2.26	2.25	2.23	4.64	4.59	4.64	115
短期(1-3)	-	-	-	-	-	-	-	-	-	-	-
中期(3-7)	215	100.37	100.75	4.00	2.25	2.12	2.12	3.83	3.79	3.83	112
長期(7-)	25	88.99	89.79	15.16	2.37	3.48	3.30	12.54	12.34	12.46	141
長期(7-11)	-	-	-	-	-	-	-	-	-	-	-
超長期(11-)	25	88.99	89.79	15.16	2.37	3.48	3.30	12.54	12.34	12.46	141
B格以下	-	-	-	-	-	-	-	-	-	-	-
短期(1-3)	-	-	-	-	-	-	-	-	-	-	-
中期(3-7)	-	-	-	-	-	-	-	-	-	-	-
長期(7-)	-	-	-	-	-	-	-	-	-	-	-
長期(7-11)	-	-	-	-	-	-	-	-	-	-	-
超長期(11-)	-	-	-	-	-	-	-	-	-	-	-
格付なし	-	-	-	-	-	-	-	-	-	-	-
短期(1-3)	-	-	-	-	-	-	-	-	-	-	-
中期(3-7)	-	-	-	-	-	-	-	-	-	-	-
長期(7-)	-	-	-	-	-	-	-	-	-	-	-
長期(7-11)	-	-	-	-	-	-	-	-	-	-	-
超長期(11-)	-	-	-	-	-	-	-	-	-	-	-

出所:NFRC

- 格付は、格付会社4社の最低格付をもとに分類

事業債 最低格付別・ポートフォリオ指標 (2025年3月末、4月ポートフォリオ)

	額面 (10億円)	時価単価 (円)	利含単価 (円)	残存年数 (年)	利率 (%)	単利 (%)	複利 (%)	Dur (年)	M-Dur	E-Dur	Tspd (bp)
AAA~AA 格	12,569	93.41	93.57	7.13	0.71	1.55	1.48	5.81	5.76	5.78	34
短期 (1-3)	3,935	98.75	98.87	2.10	0.51	1.11	1.11	2.09	2.08	2.09	30
中期 (3-7)	5,012	96.75	96.91	4.59	0.67	1.42	1.40	4.50	4.47	4.50	36
長期 (7-)	3,622	83.00	83.20	16.11	0.97	2.32	2.11	12.73	12.59	12.62	39
長期 (7-11)	1,643	94.40	94.64	8.59	1.01	1.77	1.73	8.20	8.13	8.20	38
超長期 (11-)	1,979	73.54	73.70	22.35	0.95	2.91	2.51	17.56	17.34	17.34	39
AAA~A 格	69,201	93.51	93.68	7.41	0.80	1.64	1.57	6.19	6.13	6.16	39
短期 (1-3)	19,903	98.81	98.92	2.01	0.53	1.15	1.15	2.00	1.99	2.00	35
中期 (3-7)	26,696	96.63	96.78	4.69	0.72	1.47	1.44	4.59	4.56	4.59	39
長期 (7-)	22,602	85.16	85.41	15.36	1.12	2.36	2.16	12.61	12.46	12.52	43
長期 (7-11)	9,499	94.84	95.11	8.71	1.16	1.85	1.80	8.25	8.18	8.25	45
超長期 (11-)	13,103	78.15	78.37	20.19	1.09	2.80	2.48	16.43	16.23	16.28	42
AAA~BBB 格	70,152	93.55	93.72	7.37	0.79	1.64	1.57	6.16	6.10	6.14	39
短期 (1-3)	20,205	98.80	98.91	2.01	0.53	1.15	1.15	2.00	1.99	2.00	35
中期 (3-7)	27,210	96.63	96.79	4.69	0.72	1.47	1.45	4.59	4.56	4.59	39
長期 (7-)	22,737	85.19	85.43	15.33	1.12	2.35	2.16	12.58	12.44	12.50	43
長期 (7-11)	9,594	94.83	95.09	8.70	1.16	1.85	1.80	8.25	8.17	8.24	45
超長期 (11-)	13,143	78.15	78.38	20.17	1.09	2.80	2.48	16.42	16.22	16.26	42
AAA~BB 格	70,392	93.57	93.74	7.36	0.80	1.64	1.57	6.16	6.10	6.13	40
短期 (1-3)	20,205	98.80	98.91	2.01	0.53	1.15	1.15	2.00	1.99	2.00	35
中期 (3-7)	27,425	96.66	96.82	4.68	0.73	1.48	1.45	4.59	4.55	4.58	40
長期 (7-)	22,762	85.19	85.44	15.33	1.12	2.36	2.16	12.58	12.44	12.50	43
長期 (7-11)	9,594	94.83	95.09	8.70	1.16	1.85	1.80	8.25	8.17	8.24	45
超長期 (11-)	13,168	78.18	78.40	20.16	1.10	2.80	2.49	16.41	16.21	16.26	42
AAA 格	-	-	-	-	-	-	-	-	-	-	-
短期 (1-3)	-	-	-	-	-	-	-	-	-	-	-
中期 (3-7)	-	-	-	-	-	-	-	-	-	-	-
長期 (7-)	-	-	-	-	-	-	-	-	-	-	-
長期 (7-11)	-	-	-	-	-	-	-	-	-	-	-
超長期 (11-)	-	-	-	-	-	-	-	-	-	-	-
AA 格	12,569	93.41	93.57	7.13	0.71	1.55	1.48	5.81	5.76	5.78	34
短期 (1-3)	3,935	98.75	98.87	2.10	0.51	1.11	1.11	2.09	2.08	2.09	30
中期 (3-7)	5,012	96.75	96.91	4.59	0.67	1.42	1.40	4.50	4.47	4.50	36
長期 (7-)	3,622	83.00	83.20	16.11	0.97	2.32	2.11	12.73	12.59	12.62	39
長期 (7-11)	1,643	94.40	94.64	8.59	1.01	1.77	1.73	8.20	8.13	8.20	38
超長期 (11-)	1,979	73.54	73.70	22.35	0.95	2.91	2.51	17.56	17.34	17.34	39
A 格	56,632	93.53	93.71	7.47	0.82	1.65	1.59	6.27	6.21	6.25	40
短期 (1-3)	15,968	98.82	98.94	1.99	0.53	1.16	1.16	1.98	1.96	1.98	36
中期 (3-7)	21,684	96.60	96.76	4.71	0.73	1.48	1.45	4.61	4.58	4.61	40
長期 (7-)	18,980	85.58	85.83	15.22	1.15	2.36	2.18	12.58	12.44	12.50	44
長期 (7-11)	7,857	94.93	95.20	8.73	1.19	1.86	1.82	8.26	8.19	8.26	46
超長期 (11-)	11,124	78.97	79.21	19.80	1.12	2.78	2.48	16.25	16.04	16.10	43
BBB 格	951	96.17	96.35	4.52	0.76	1.64	1.60	4.31	4.28	4.31	58
短期 (1-3)	302	98.15	98.25	2.12	0.49	1.42	1.41	2.11	2.09	2.11	60
中期 (3-7)	514	96.65	96.88	4.61	0.89	1.66	1.63	4.49	4.45	4.49	58
長期 (7-)	135	89.93	90.07	9.58	0.87	2.06	1.95	8.96	8.87	8.95	53
長期 (7-11)	95	93.66	93.79	7.84	0.85	1.78	1.72	7.58	7.52	7.58	45
超長期 (11-)	40	81.08	81.24	13.70	0.93	2.84	2.57	12.74	12.58	12.72	74
BB 格	240	99.19	99.60	5.16	2.26	2.25	2.23	4.64	4.59	4.64	115
短期 (1-3)	-	-	-	-	-	-	-	-	-	-	-
中期 (3-7)	215	100.37	100.75	4.00	2.25	2.12	2.12	3.83	3.79	3.83	112
長期 (7-)	25	88.99	89.79	15.16	2.37	3.48	3.30	12.54	12.34	12.46	141
長期 (7-11)	-	-	-	-	-	-	-	-	-	-	-
超長期 (11-)	25	88.99	89.79	15.16	2.37	3.48	3.30	12.54	12.34	12.46	141
B 格以下	-	-	-	-	-	-	-	-	-	-	-
短期 (1-3)	-	-	-	-	-	-	-	-	-	-	-
中期 (3-7)	-	-	-	-	-	-	-	-	-	-	-
長期 (7-)	-	-	-	-	-	-	-	-	-	-	-
長期 (7-11)	-	-	-	-	-	-	-	-	-	-	-
超長期 (11-)	-	-	-	-	-	-	-	-	-	-	-
格付なし	-	-	-	-	-	-	-	-	-	-	-
短期 (1-3)	-	-	-	-	-	-	-	-	-	-	-
中期 (3-7)	-	-	-	-	-	-	-	-	-	-	-
長期 (7-)	-	-	-	-	-	-	-	-	-	-	-
長期 (7-11)	-	-	-	-	-	-	-	-	-	-	-
超長期 (11-)	-	-	-	-	-	-	-	-	-	-	-

出所:NFRC

- 格付は、格付会社 4 社の最低格付をもとに分類

## 事業債 R&amp;I 格付別・ポートフォリオ指標 (2025年3月末)

	額面 (10億円)	時価単価 (円)	利含単価 (円)	残存年数 (年)	利率 (%)	単利 (%)	複利 (%)	Dur (年)	M-Dur	E-Dur	Tspd (bp)
AAA~AA 格	42,311	92.83	92.99	8.44	0.81	1.59	1.51	6.78	6.72	6.75	29
短期 (1-3)	11,569	99.03	99.13	1.93	0.50	1.04	1.04	1.92	1.91	1.92	25
中期 (3-7)	14,908	97.28	97.42	4.58	0.73	1.35	1.33	4.49	4.46	4.48	29
長期 (7-)	15,833	84.11	84.33	16.84	1.11	2.32	2.12	13.46	13.31	13.35	32
長期 (7-11)	6,008	95.54	95.76	8.68	1.11	1.71	1.67	8.25	8.18	8.24	32
超長期 (11-)	9,825	77.13	77.34	21.83	1.10	2.78	2.45	17.42	17.20	17.22	33
AAA~A 格	64,436	93.42	93.59	7.53	0.79	1.62	1.55	6.25	6.19	6.22	37
短期 (1-3)	18,192	98.88	98.99	1.92	0.50	1.12	1.11	1.91	1.90	1.91	33
中期 (3-7)	24,352	96.82	96.98	4.60	0.72	1.44	1.42	4.50	4.47	4.50	37
長期 (7-)	21,891	85.10	85.34	15.44	1.11	2.35	2.15	12.63	12.49	12.54	42
長期 (7-11)	9,115	94.85	95.11	8.61	1.13	1.82	1.78	8.18	8.10	8.17	43
超長期 (11-)	12,776	78.15	78.38	20.31	1.10	2.80	2.48	16.49	16.28	16.32	42
AAA~BBB 格	64,616	93.43	93.60	7.51	0.79	1.63	1.56	6.24	6.18	6.21	38
短期 (1-3)	18,264	98.88	98.98	1.92	0.50	1.12	1.12	1.91	1.90	1.91	33
中期 (3-7)	24,461	96.81	96.97	4.60	0.72	1.44	1.42	4.50	4.47	4.50	37
長期 (7-)	21,891	85.10	85.34	15.44	1.11	2.35	2.15	12.63	12.49	12.54	42
長期 (7-11)	9,115	94.85	95.11	8.61	1.13	1.82	1.78	8.18	8.10	8.17	43
超長期 (11-)	12,776	78.15	78.38	20.31	1.10	2.80	2.48	16.49	16.28	16.32	42
AAA~BB 格	64,616	93.43	93.60	7.51	0.79	1.63	1.56	6.24	6.18	6.21	38
短期 (1-3)	18,264	98.88	98.98	1.92	0.50	1.12	1.12	1.91	1.90	1.91	33
中期 (3-7)	24,461	96.81	96.97	4.60	0.72	1.44	1.42	4.50	4.47	4.50	37
長期 (7-)	21,891	85.10	85.34	15.44	1.11	2.35	2.15	12.63	12.49	12.54	42
長期 (7-11)	9,115	94.85	95.11	8.61	1.13	1.82	1.78	8.18	8.10	8.17	43
超長期 (11-)	12,776	78.15	78.38	20.31	1.10	2.80	2.48	16.49	16.28	16.32	42
AAA 格	965	97.10	97.24	3.60	0.42	1.21	1.19	3.49	3.46	3.49	25
短期 (1-3)	495	98.63	98.73	1.97	0.31	1.03	1.03	1.96	1.95	1.96	24
中期 (3-7)	370	96.84	97.03	4.32	0.54	1.30	1.28	4.25	4.23	4.25	25
長期 (7-)	100	90.50	90.68	8.97	0.57	1.76	1.67	8.66	8.58	8.65	29
長期 (7-11)	70	93.11	93.31	7.88	0.62	1.61	1.56	7.68	7.62	7.68	28
超長期 (11-)	30	84.42	84.56	11.51	0.45	2.14	1.97	11.17	11.07	11.17	32
AA 格	41,346	92.73	92.89	8.55	0.82	1.60	1.52	6.87	6.80	6.83	29
短期 (1-3)	11,074	99.04	99.14	1.93	0.51	1.04	1.04	1.92	1.91	1.92	25
中期 (3-7)	14,538	97.29	97.43	4.58	0.74	1.35	1.33	4.49	4.46	4.49	29
長期 (7-)	15,733	84.07	84.29	16.89	1.11	2.32	2.12	13.50	13.34	13.38	32
長期 (7-11)	5,938	95.57	95.79	8.68	1.12	1.71	1.67	8.25	8.18	8.25	32
超長期 (11-)	9,795	77.11	77.31	21.86	1.11	2.79	2.45	17.44	17.22	17.24	33
A 格	22,125	94.56	94.76	5.78	0.76	1.69	1.64	5.24	5.19	5.23	53
短期 (1-3)	6,623	98.63	98.74	1.91	0.50	1.26	1.25	1.90	1.89	1.90	46
中期 (3-7)	9,444	96.11	96.29	4.63	0.71	1.58	1.55	4.53	4.50	4.53	50
長期 (7-)	6,058	87.69	88.01	11.79	1.12	2.41	2.25	10.54	10.42	10.51	67
長期 (7-11)	3,107	93.52	93.84	8.48	1.15	2.05	1.98	8.04	7.96	8.03	65
超長期 (11-)	2,951	81.55	81.86	15.26	1.09	2.84	2.58	13.57	13.39	13.51	69
BBB 格	181	95.92	96.21	3.35	1.03	2.32	2.27	3.24	3.20	3.24	135
短期 (1-3)	72	97.69	97.88	1.80	0.92	2.31	2.29	1.78	1.76	1.78	152
中期 (3-7)	109	94.75	95.11	4.38	1.09	2.33	2.26	4.23	4.18	4.23	123
長期 (7-)	-	-	-	-	-	-	-	-	-	-	-
長期 (7-11)	-	-	-	-	-	-	-	-	-	-	-
超長期 (11-)	-	-	-	-	-	-	-	-	-	-	-
BB 格	-	-	-	-	-	-	-	-	-	-	-
短期 (1-3)	-	-	-	-	-	-	-	-	-	-	-
中期 (3-7)	-	-	-	-	-	-	-	-	-	-	-
長期 (7-)	-	-	-	-	-	-	-	-	-	-	-
長期 (7-11)	-	-	-	-	-	-	-	-	-	-	-
超長期 (11-)	-	-	-	-	-	-	-	-	-	-	-
B 格以下	-	-	-	-	-	-	-	-	-	-	-
短期 (1-3)	-	-	-	-	-	-	-	-	-	-	-
中期 (3-7)	-	-	-	-	-	-	-	-	-	-	-
長期 (7-)	-	-	-	-	-	-	-	-	-	-	-
長期 (7-11)	-	-	-	-	-	-	-	-	-	-	-
超長期 (11-)	-	-	-	-	-	-	-	-	-	-	-
格付なし	5,738	95.19	95.39	4.99	0.76	1.70	1.65	4.66	4.62	4.66	60
短期 (1-3)	1,902	98.52	98.69	2.03	0.64	1.37	1.36	2.01	2.00	2.01	57
中期 (3-7)	2,704	95.52	95.71	4.67	0.71	1.70	1.66	4.57	4.53	4.56	61
長期 (7-)	1,132	88.77	89.07	10.75	1.10	2.31	2.16	9.85	9.74	9.84	64
長期 (7-11)	620	95.28	95.64	8.24	1.31	1.99	1.92	7.78	7.70	7.77	62
超長期 (11-)	512	80.89	81.12	13.78	0.85	2.78	2.50	12.81	12.65	12.78	68

出所:NFRC

- 格付は、R&Iの格付をもとにNFRCで分類

## 事業債 R&amp;I 格付別・ポートフォリオ指標 (2025年3月末、4月ポートフォリオ)

	額面 (10億円)	時価単価 (円)	利含単価 (円)	残存年数 (年)	利率 (%)	単利 (%)	複利 (%)	Dur (年)	M-Dur	E-Dur	Tspd (bp)
AAA~AA 格	42,334	92.83	92.99	8.48	0.82	1.59	1.52	6.83	6.76	6.79	29
短期 (1-3)	11,614	99.00	99.10	2.00	0.52	1.05	1.04	1.99	1.98	1.99	25
中期 (3-7)	14,984	97.26	97.40	4.65	0.74	1.35	1.34	4.55	4.52	4.55	29
長期 (7-)	15,735	84.07	84.28	16.92	1.12	2.33	2.12	13.53	13.37	13.41	32
長期 (7-11)	5,925	95.55	95.77	8.75	1.13	1.72	1.68	8.30	8.23	8.30	32
超長期 (11-)	9,810	77.13	77.34	21.86	1.11	2.79	2.45	17.43	17.22	17.24	33
AAA~A 格	64,570	93.43	93.60	7.56	0.80	1.63	1.56	6.29	6.23	6.26	37
短期 (1-3)	18,272	98.85	98.96	2.00	0.52	1.13	1.12	1.99	1.97	1.99	33
中期 (3-7)	24,690	96.80	96.95	4.68	0.73	1.45	1.42	4.58	4.55	4.58	37
長期 (7-)	21,608	85.01	85.25	15.57	1.12	2.36	2.16	12.73	12.58	12.64	42
長期 (7-11)	8,972	94.80	95.06	8.73	1.15	1.84	1.79	8.28	8.20	8.27	43
超長期 (11-)	12,636	78.06	78.29	20.43	1.11	2.80	2.49	16.57	16.36	16.41	41
AAA~BBB 格	64,881	93.44	93.61	7.55	0.80	1.63	1.56	6.28	6.22	6.25	38
短期 (1-3)	18,364	98.84	98.95	2.00	0.52	1.13	1.13	1.99	1.98	1.99	33
中期 (3-7)	24,879	96.79	96.94	4.68	0.74	1.45	1.43	4.58	4.55	4.58	38
長期 (7-)	21,638	85.01	85.25	15.57	1.12	2.36	2.16	12.73	12.58	12.64	42
長期 (7-11)	8,982	94.79	95.05	8.73	1.15	1.84	1.79	8.28	8.20	8.27	43
超長期 (11-)	12,656	78.07	78.29	20.42	1.11	2.80	2.49	16.57	16.36	16.40	41
AAA~BB 格	64,881	93.44	93.61	7.55	0.80	1.63	1.56	6.28	6.22	6.25	38
短期 (1-3)	18,364	98.84	98.95	2.00	0.52	1.13	1.13	1.99	1.98	1.99	33
中期 (3-7)	24,879	96.79	96.94	4.68	0.74	1.45	1.43	4.58	4.55	4.58	38
長期 (7-)	21,638	85.01	85.25	15.57	1.12	2.36	2.16	12.73	12.58	12.64	42
長期 (7-11)	8,982	94.79	95.05	8.73	1.15	1.84	1.79	8.28	8.20	8.27	43
超長期 (11-)	12,656	78.07	78.29	20.42	1.11	2.80	2.49	16.57	16.36	16.40	41
AAA 格	905	96.96	97.11	3.77	0.45	1.23	1.21	3.65	3.63	3.65	25
短期 (1-3)	435	98.56	98.67	2.10	0.34	1.06	1.05	2.09	2.08	2.09	24
中期 (3-7)	370	96.84	97.03	4.32	0.54	1.30	1.28	4.25	4.23	4.25	25
長期 (7-)	100	90.50	90.68	8.97	0.57	1.76	1.67	8.66	8.58	8.65	29
長期 (7-11)	70	93.11	93.31	7.88	0.62	1.61	1.56	7.68	7.62	7.68	28
超長期 (11-)	30	84.42	84.56	11.51	0.45	2.14	1.97	11.17	11.07	11.17	32
AA 格	41,429	92.74	92.90	8.59	0.83	1.60	1.52	6.90	6.83	6.86	29
短期 (1-3)	11,179	99.01	99.12	2.00	0.52	1.05	1.04	1.99	1.97	1.99	25
中期 (3-7)	14,614	97.27	97.41	4.65	0.75	1.36	1.34	4.56	4.53	4.56	29
長期 (7-)	15,635	84.03	84.24	16.97	1.12	2.33	2.13	13.56	13.41	13.45	32
長期 (7-11)	5,855	95.58	95.80	8.76	1.13	1.72	1.68	8.31	8.24	8.31	32
超長期 (11-)	9,780	77.11	77.32	21.89	1.11	2.79	2.46	17.46	17.24	17.26	33
A 格	22,236	94.57	94.77	5.82	0.77	1.70	1.64	5.28	5.23	5.28	54
短期 (1-3)	6,657	98.59	98.71	1.99	0.52	1.27	1.26	1.98	1.97	1.98	47
中期 (3-7)	9,705	96.07	96.25	4.73	0.72	1.59	1.56	4.62	4.59	4.62	51
長期 (7-)	5,873	87.55	87.86	11.96	1.14	2.43	2.27	10.68	10.56	10.66	67
長期 (7-11)	3,047	93.34	93.67	8.71	1.18	2.08	2.01	8.23	8.14	8.22	66
超長期 (11-)	2,826	81.30	81.60	15.46	1.10	2.86	2.59	13.73	13.55	13.67	69
BBB 格	311	95.01	95.26	4.54	0.94	2.10	2.04	4.26	4.22	4.26	102
短期 (1-3)	92	97.72	97.90	2.10	0.78	2.02	2.00	2.08	2.06	2.08	120
中期 (3-7)	189	95.53	95.83	4.57	1.02	2.06	2.01	4.43	4.39	4.43	96
長期 (7-)	30	83.43	83.58	11.83	0.88	2.67	2.44	10.87	10.73	10.85	82
長期 (7-11)	10	91.89	92.02	7.32	0.77	2.05	1.97	7.11	7.04	7.11	75
超長期 (11-)	20	79.19	79.35	14.08	0.93	3.04	2.72	13.04	12.87	13.02	87
BB 格	-	-	-	-	-	-	-	-	-	-	-
短期 (1-3)	-	-	-	-	-	-	-	-	-	-	-
中期 (3-7)	-	-	-	-	-	-	-	-	-	-	-
長期 (7-)	-	-	-	-	-	-	-	-	-	-	-
長期 (7-11)	-	-	-	-	-	-	-	-	-	-	-
超長期 (11-)	-	-	-	-	-	-	-	-	-	-	-
B 格以下	-	-	-	-	-	-	-	-	-	-	-
短期 (1-3)	-	-	-	-	-	-	-	-	-	-	-
中期 (3-7)	-	-	-	-	-	-	-	-	-	-	-
長期 (7-)	-	-	-	-	-	-	-	-	-	-	-
長期 (7-11)	-	-	-	-	-	-	-	-	-	-	-
超長期 (11-)	-	-	-	-	-	-	-	-	-	-	-
格付なし	5,512	95.04	95.24	5.11	0.75	1.71	1.66	4.77	4.73	4.77	60
短期 (1-3)	1,841	98.38	98.52	2.15	0.60	1.37	1.37	2.13	2.12	2.13	55
中期 (3-7)	2,547	95.40	95.59	4.75	0.71	1.72	1.68	4.65	4.61	4.65	62
長期 (7-)	1,124	88.76	89.06	10.77	1.10	2.31	2.16	9.87	9.76	9.86	64
長期 (7-11)	612	95.34	95.70	8.26	1.32	1.98	1.92	7.79	7.72	7.79	61
超長期 (11-)	512	80.89	81.12	13.78	0.85	2.78	2.50	12.81	12.65	12.78	68

出所:NFRC

- 格付は、R&Iの格付をもとに NFRC で分類

## 事業債 JCR 格付別・ポートフォリオ指標 (2025年3月末)

	額面 (10億円)	時価単価 (円)	利含単価 (円)	残存年数 (年)	利率 (%)	単利 (%)	複利 (%)	Dur (年)	M-Dur	E-Dur	Tspd (bp)
AAA~AA 格	31,566	94.68	94.83	5.88	0.62	1.47	1.43	5.15	5.10	5.14	34
短期 (1-3)	10,333	98.75	98.85	1.92	0.40	1.08	1.07	1.91	1.90	1.91	28
中期 (3-7)	13,545	96.35	96.50	4.59	0.59	1.41	1.38	4.51	4.48	4.51	34
長期 (7-)	7,688	86.27	86.51	13.47	0.98	2.22	2.05	11.39	11.26	11.33	42
長期 (7-11)	3,977	94.25	94.50	8.44	0.99	1.79	1.74	8.07	8.00	8.07	41
超長期 (11-)	3,711	77.72	77.95	18.85	0.96	2.78	2.46	15.70	15.50	15.57	45
AAA~A 格	43,435	94.65	94.82	5.82	0.69	1.57	1.52	5.16	5.12	5.15	43
短期 (1-3)	13,852	98.72	98.83	1.93	0.45	1.14	1.14	1.92	1.91	1.92	35
中期 (3-7)	18,559	96.26	96.42	4.61	0.66	1.50	1.47	4.52	4.49	4.52	43
長期 (7-)	11,024	86.82	87.09	12.76	1.06	2.33	2.16	10.99	10.86	10.94	56
長期 (7-11)	5,716	93.80	94.09	8.49	1.07	1.93	1.87	8.08	8.00	8.07	54
超長期 (11-)	5,308	79.30	79.56	17.36	1.04	2.84	2.54	14.70	14.51	14.60	59
AAA~BBB 格	43,435	94.65	94.82	5.82	0.69	1.57	1.52	5.16	5.12	5.15	43
短期 (1-3)	13,852	98.72	98.83	1.93	0.45	1.14	1.14	1.92	1.91	1.92	35
中期 (3-7)	18,559	96.26	96.42	4.61	0.66	1.50	1.47	4.52	4.49	4.52	43
長期 (7-)	11,024	86.82	87.09	12.76	1.06	2.33	2.16	10.99	10.86	10.94	56
長期 (7-11)	5,716	93.80	94.09	8.49	1.07	1.93	1.87	8.08	8.00	8.07	54
超長期 (11-)	5,308	79.30	79.56	17.36	1.04	2.84	2.54	14.70	14.51	14.60	59
AAA~BB 格	43,435	94.65	94.82	5.82	0.69	1.57	1.52	5.16	5.12	5.15	43
短期 (1-3)	13,852	98.72	98.83	1.93	0.45	1.14	1.14	1.92	1.91	1.92	35
中期 (3-7)	18,559	96.26	96.42	4.61	0.66	1.50	1.47	4.52	4.49	4.52	43
長期 (7-)	11,024	86.82	87.09	12.76	1.06	2.33	2.16	10.99	10.86	10.94	56
長期 (7-11)	5,716	93.80	94.09	8.49	1.07	1.93	1.87	8.08	8.00	8.07	54
超長期 (11-)	5,308	79.30	79.56	17.36	1.04	2.84	2.54	14.70	14.51	14.60	59
AAA 格	11,578	95.39	95.49	5.45	0.52	1.31	1.27	4.61	4.57	4.59	24
短期 (1-3)	4,360	98.69	98.75	1.91	0.28	0.99	0.99	1.90	1.89	1.90	20
中期 (3-7)	5,236	96.66	96.76	4.47	0.53	1.30	1.28	4.41	4.38	4.41	24
長期 (7-)	1,982	84.74	84.93	15.82	1.00	2.16	1.97	12.16	12.02	12.04	32
長期 (7-11)	1,175	94.46	94.65	8.53	0.94	1.70	1.66	8.17	8.11	8.17	32
超長期 (11-)	806	70.56	70.77	26.45	1.08	3.07	2.58	19.92	19.65	19.59	33
AA 格	19,988	94.28	94.46	6.12	0.68	1.57	1.52	5.47	5.42	5.45	40
短期 (1-3)	5,973	98.80	98.92	1.92	0.50	1.14	1.13	1.91	1.90	1.91	34
中期 (3-7)	8,309	96.16	96.33	4.67	0.62	1.48	1.45	4.57	4.54	4.57	40
長期 (7-)	5,706	86.81	87.06	12.65	0.97	2.24	2.08	11.13	11.01	11.09	46
長期 (7-11)	2,801	94.16	94.44	8.40	1.01	1.82	1.77	8.03	7.96	8.02	45
超長期 (11-)	2,905	79.71	79.94	16.74	0.93	2.71	2.43	14.66	14.48	14.59	48
A 格	11,869	94.55	94.78	5.68	0.89	1.84	1.78	5.20	5.14	5.19	68
短期 (1-3)	3,519	98.62	98.76	1.96	0.60	1.34	1.33	1.95	1.93	1.95	54
中期 (3-7)	5,014	96.00	96.21	4.67	0.86	1.75	1.71	4.55	4.51	4.55	66
長期 (7-)	3,336	88.08	88.44	11.12	1.23	2.58	2.41	10.09	9.96	10.07	86
長期 (7-11)	1,740	92.77	93.14	8.59	1.25	2.26	2.17	8.09	8.01	8.09	83
超長期 (11-)	1,597	82.97	83.32	13.88	1.21	2.96	2.71	12.51	12.35	12.47	89
BBB 格	-	-	-	-	-	-	-	-	-	-	-
短期 (1-3)	-	-	-	-	-	-	-	-	-	-	-
中期 (3-7)	-	-	-	-	-	-	-	-	-	-	-
長期 (7-)	-	-	-	-	-	-	-	-	-	-	-
長期 (7-11)	-	-	-	-	-	-	-	-	-	-	-
超長期 (11-)	-	-	-	-	-	-	-	-	-	-	-
BB 格	-	-	-	-	-	-	-	-	-	-	-
短期 (1-3)	-	-	-	-	-	-	-	-	-	-	-
中期 (3-7)	-	-	-	-	-	-	-	-	-	-	-
長期 (7-)	-	-	-	-	-	-	-	-	-	-	-
長期 (7-11)	-	-	-	-	-	-	-	-	-	-	-
超長期 (11-)	-	-	-	-	-	-	-	-	-	-	-
B 格以下	-	-	-	-	-	-	-	-	-	-	-
短期 (1-3)	-	-	-	-	-	-	-	-	-	-	-
中期 (3-7)	-	-	-	-	-	-	-	-	-	-	-
長期 (7-)	-	-	-	-	-	-	-	-	-	-	-
長期 (7-11)	-	-	-	-	-	-	-	-	-	-	-
超長期 (11-)	-	-	-	-	-	-	-	-	-	-	-
格付なし	26,919	91.84	92.01	9.70	0.94	1.73	1.64	7.68	7.60	7.63	33
短期 (1-3)	6,314	99.12	99.24	1.95	0.65	1.15	1.15	1.93	1.92	1.93	36
中期 (3-7)	8,606	97.61	97.77	4.59	0.85	1.40	1.38	4.49	4.46	4.49	34
長期 (7-)	11,999	83.87	84.09	17.46	1.16	2.36	2.15	13.92	13.75	13.79	32
長期 (7-11)	4,019	96.41	96.64	8.73	1.23	1.70	1.67	8.25	8.18	8.25	32
超長期 (11-)	7,980	77.56	77.77	21.86	1.13	2.77	2.45	17.46	17.24	17.26	32

出所:NFRC

- 格付は、JCR の格付をもとに NFRC で分類

## 事業債 JCR 格付別・ポートフォリオ指標 (2025年3月末、4月ポートフォリオ)

	額面 (10億円)	時価単価 (円)	利含単価 (円)	残存年数 (年)	利率 (%)	単利 (%)	複利 (%)	Dur (年)	M-Dur	E-Dur	Tspd (bp)
AAA~AA 格	31,651	94.70	94.85	5.94	0.64	1.48	1.43	5.21	5.17	5.20	34
短期 (1-3)	10,433	98.69	98.79	2.00	0.41	1.09	1.08	1.99	1.98	1.99	28
中期 (3-7)	13,623	96.34	96.48	4.68	0.60	1.42	1.39	4.59	4.56	4.59	34
長期 (7-)	7,595	86.26	86.50	13.61	1.00	2.23	2.06	11.50	11.37	11.44	43
長期 (7-11)	3,924	94.31	94.56	8.57	1.03	1.80	1.75	8.18	8.11	8.17	41
超長期 (11-)	3,671	77.66	77.88	18.99	0.97	2.79	2.46	15.80	15.60	15.67	45
AAA~A 格	43,509	94.64	94.81	5.89	0.71	1.58	1.53	5.23	5.18	5.22	43
短期 (1-3)	13,902	98.66	98.77	2.01	0.46	1.15	1.14	2.00	1.99	2.00	35
中期 (3-7)	18,734	96.23	96.39	4.70	0.68	1.51	1.48	4.60	4.57	4.60	43
長期 (7-)	10,873	86.75	87.03	12.89	1.07	2.34	2.17	11.10	10.97	11.05	56
長期 (7-11)	5,665	93.75	94.03	8.64	1.10	1.95	1.89	8.20	8.12	8.20	54
超長期 (11-)	5,208	79.15	79.41	17.52	1.04	2.85	2.54	14.82	14.63	14.72	58
AAA~BBB 格	43,509	94.64	94.81	5.89	0.71	1.58	1.53	5.23	5.18	5.22	43
短期 (1-3)	13,902	98.66	98.77	2.01	0.46	1.15	1.14	2.00	1.99	2.00	35
中期 (3-7)	18,734	96.23	96.39	4.70	0.68	1.51	1.48	4.60	4.57	4.60	43
長期 (7-)	10,873	86.75	87.03	12.89	1.07	2.34	2.17	11.10	10.97	11.05	56
長期 (7-11)	5,665	93.75	94.03	8.64	1.10	1.95	1.89	8.20	8.12	8.20	54
超長期 (11-)	5,208	79.15	79.41	17.52	1.04	2.85	2.54	14.82	14.63	14.72	58
AAA~BB 格	43,509	94.64	94.81	5.89	0.71	1.58	1.53	5.23	5.18	5.22	43
短期 (1-3)	13,902	98.66	98.77	2.01	0.46	1.15	1.14	2.00	1.99	2.00	35
中期 (3-7)	18,734	96.23	96.39	4.70	0.68	1.51	1.48	4.60	4.57	4.60	43
長期 (7-)	10,873	86.75	87.03	12.89	1.07	2.34	2.17	11.10	10.97	11.05	56
長期 (7-11)	5,665	93.75	94.03	8.64	1.10	1.95	1.89	8.20	8.12	8.20	54
超長期 (11-)	5,208	79.15	79.41	17.52	1.04	2.85	2.54	14.82	14.63	14.72	58
AAA 格	11,648	95.41	95.52	5.47	0.53	1.31	1.27	4.64	4.60	4.62	24
短期 (1-3)	4,420	98.66	98.72	1.97	0.29	1.00	1.00	1.96	1.95	1.96	20
中期 (3-7)	5,296	96.68	96.78	4.54	0.55	1.30	1.28	4.47	4.44	4.47	24
長期 (7-)	1,932	84.53	84.73	16.05	1.02	2.18	1.99	12.30	12.17	12.18	32
長期 (7-11)	1,125	94.54	94.73	8.59	0.97	1.71	1.67	8.23	8.16	8.22	32
超長期 (11-)	806	70.56	70.77	26.45	1.08	3.07	2.58	19.92	19.65	19.59	33
AA 格	20,003	94.28	94.46	6.21	0.70	1.58	1.52	5.55	5.50	5.54	40
短期 (1-3)	6,013	98.72	98.84	2.03	0.50	1.15	1.14	2.02	2.01	2.02	34
中期 (3-7)	8,327	96.12	96.29	4.77	0.64	1.49	1.46	4.67	4.64	4.67	40
長期 (7-)	5,663	86.85	87.10	12.77	1.00	2.25	2.09	11.23	11.10	11.19	46
長期 (7-11)	2,798	94.22	94.49	8.57	1.05	1.84	1.79	8.16	8.09	8.16	45
超長期 (11-)	2,865	79.65	79.88	16.89	0.94	2.72	2.44	14.77	14.59	14.69	47
A 格	11,858	94.48	94.72	5.75	0.89	1.85	1.79	5.27	5.22	5.26	68
短期 (1-3)	3,469	98.55	98.69	2.05	0.59	1.35	1.34	2.03	2.02	2.03	54
中期 (3-7)	5,111	95.94	96.16	4.75	0.87	1.76	1.72	4.63	4.59	4.63	67
長期 (7-)	3,278	87.90	88.26	11.24	1.24	2.59	2.43	10.19	10.06	10.16	86
長期 (7-11)	1,742	92.47	92.84	8.77	1.26	2.28	2.19	8.25	8.16	8.24	83
超長期 (11-)	1,537	82.72	83.06	14.02	1.21	2.99	2.72	12.64	12.47	12.60	90
BBB 格	-	-	-	-	-	-	-	-	-	-	-
短期 (1-3)	-	-	-	-	-	-	-	-	-	-	-
中期 (3-7)	-	-	-	-	-	-	-	-	-	-	-
長期 (7-)	-	-	-	-	-	-	-	-	-	-	-
長期 (7-11)	-	-	-	-	-	-	-	-	-	-	-
超長期 (11-)	-	-	-	-	-	-	-	-	-	-	-
BB 格	-	-	-	-	-	-	-	-	-	-	-
短期 (1-3)	-	-	-	-	-	-	-	-	-	-	-
中期 (3-7)	-	-	-	-	-	-	-	-	-	-	-
長期 (7-)	-	-	-	-	-	-	-	-	-	-	-
長期 (7-11)	-	-	-	-	-	-	-	-	-	-	-
超長期 (11-)	-	-	-	-	-	-	-	-	-	-	-
B 格以下	-	-	-	-	-	-	-	-	-	-	-
短期 (1-3)	-	-	-	-	-	-	-	-	-	-	-
中期 (3-7)	-	-	-	-	-	-	-	-	-	-	-
長期 (7-)	-	-	-	-	-	-	-	-	-	-	-
長期 (7-11)	-	-	-	-	-	-	-	-	-	-	-
超長期 (11-)	-	-	-	-	-	-	-	-	-	-	-
格付なし	26,883	91.83	92.01	9.74	0.95	1.73	1.64	7.71	7.63	7.66	34
短期 (1-3)	6,303	99.12	99.24	2.01	0.68	1.16	1.16	1.99	1.98	1.99	36
中期 (3-7)	8,691	97.58	97.73	4.65	0.86	1.40	1.39	4.55	4.51	4.55	34
長期 (7-)	11,889	83.77	83.99	17.56	1.17	2.37	2.16	13.99	13.83	13.87	32
長期 (7-11)	3,929	96.39	96.63	8.79	1.24	1.71	1.68	8.31	8.24	8.30	31
超長期 (11-)	7,960	77.54	77.75	21.88	1.13	2.77	2.45	17.48	17.26	17.28	32

出所:NFRC

- 格付は、JCRの格付をもとにNFRCで分類

## 事業債 Moody's 格付別・ポートフォリオ指標 (2025年3月末)

	額面 (10 億円)	時価単価 (円)	利含単価 (円)	残存年数 (年)	利率 (%)	単利 (%)	複利 (%)	Dur (年)	M-Dur	E-Dur	Tspd (bp)
AAA～AA 格	-	-	-	-	-	-	-	-	-	-	-
短期 (1-3)	-	-	-	-	-	-	-	-	-	-	-
中期 (3-7)	-	-	-	-	-	-	-	-	-	-	-
長期 (7-)	-	-	-	-	-	-	-	-	-	-	-
長期 (7-11)	-	-	-	-	-	-	-	-	-	-	-
超長期 (11-)	-	-	-	-	-	-	-	-	-	-	-
AAA～A 格	24,114	93.27	93.44	8.45	0.83	1.58	1.51	6.92	6.85	6.88	27
短期 (1-3)	6,575	99.05	99.15	1.91	0.49	1.02	1.02	1.90	1.89	1.90	23
中期 (3-7)	8,110	97.32	97.45	4.51	0.70	1.31	1.29	4.42	4.40	4.42	25
長期 (7-)	9,430	85.75	86.02	16.40	1.18	2.29	2.11	13.38	13.23	13.29	31
長期 (7-11)	3,373	96.33	96.60	8.65	1.18	1.68	1.65	8.20	8.13	8.20	30
超長期 (11-)	6,057	79.85	80.12	20.71	1.19	2.70	2.42	16.86	16.65	16.70	32
AAA～BBB 格	26,012	93.31	93.49	8.36	0.84	1.59	1.52	6.87	6.80	6.84	29
短期 (1-3)	6,910	99.02	99.12	1.92	0.48	1.03	1.02	1.91	1.90	1.91	24
中期 (3-7)	9,056	97.36	97.50	4.51	0.74	1.34	1.32	4.42	4.39	4.42	28
長期 (7-)	10,047	85.73	86.00	16.25	1.18	2.30	2.12	13.30	13.15	13.21	33
長期 (7-11)	3,633	96.18	96.45	8.64	1.17	1.69	1.66	8.19	8.12	8.18	31
超長期 (11-)	6,414	79.82	80.09	20.57	1.18	2.71	2.43	16.79	16.58	16.64	34
AAA～BB 格	26,012	93.31	93.49	8.36	0.84	1.59	1.52	6.87	6.80	6.84	29
短期 (1-3)	6,910	99.02	99.12	1.92	0.48	1.03	1.02	1.91	1.90	1.91	24
中期 (3-7)	9,056	97.36	97.50	4.51	0.74	1.34	1.32	4.42	4.39	4.42	28
長期 (7-)	10,047	85.73	86.00	16.25	1.18	2.30	2.12	13.30	13.15	13.21	33
長期 (7-11)	3,633	96.18	96.45	8.64	1.17	1.69	1.66	8.19	8.12	8.18	31
超長期 (11-)	6,414	79.82	80.09	20.57	1.18	2.71	2.43	16.79	16.58	16.64	34
AAA 格	-	-	-	-	-	-	-	-	-	-	-
短期 (1-3)	-	-	-	-	-	-	-	-	-	-	-
中期 (3-7)	-	-	-	-	-	-	-	-	-	-	-
長期 (7-)	-	-	-	-	-	-	-	-	-	-	-
長期 (7-11)	-	-	-	-	-	-	-	-	-	-	-
超長期 (11-)	-	-	-	-	-	-	-	-	-	-	-
AA 格	-	-	-	-	-	-	-	-	-	-	-
短期 (1-3)	-	-	-	-	-	-	-	-	-	-	-
中期 (3-7)	-	-	-	-	-	-	-	-	-	-	-
長期 (7-)	-	-	-	-	-	-	-	-	-	-	-
長期 (7-11)	-	-	-	-	-	-	-	-	-	-	-
超長期 (11-)	-	-	-	-	-	-	-	-	-	-	-
A 格	24,114	93.27	93.44	8.45	0.83	1.58	1.51	6.92	6.85	6.88	27
短期 (1-3)	6,575	99.05	99.15	1.91	0.49	1.02	1.02	1.90	1.89	1.90	23
中期 (3-7)	8,110	97.32	97.45	4.51	0.70	1.31	1.29	4.42	4.40	4.42	25
長期 (7-)	9,430	85.75	86.02	16.40	1.18	2.29	2.11	13.38	13.23	13.29	31
長期 (7-11)	3,373	96.33	96.60	8.65	1.18	1.68	1.65	8.20	8.13	8.20	30
超長期 (11-)	6,057	79.85	80.12	20.71	1.19	2.70	2.42	16.86	16.65	16.70	32
BBB 格	1,898	93.87	94.09	7.18	0.96	1.75	1.69	6.24	6.18	6.23	49
短期 (1-3)	335	98.49	98.56	2.08	0.37	1.12	1.11	2.06	2.05	2.06	31
中期 (3-7)	946	97.68	97.92	4.52	1.07	1.59	1.57	4.40	4.37	4.40	54
長期 (7-)	617	85.52	85.81	14.03	1.10	2.43	2.24	12.08	11.94	12.03	53
長期 (7-11)	260	94.15	94.40	8.39	1.03	1.85	1.80	8.02	7.94	8.01	47
超長期 (11-)	357	79.23	79.55	18.14	1.16	2.93	2.62	15.60	15.40	15.50	58
BB 格	-	-	-	-	-	-	-	-	-	-	-
短期 (1-3)	-	-	-	-	-	-	-	-	-	-	-
中期 (3-7)	-	-	-	-	-	-	-	-	-	-	-
長期 (7-)	-	-	-	-	-	-	-	-	-	-	-
長期 (7-11)	-	-	-	-	-	-	-	-	-	-	-
超長期 (11-)	-	-	-	-	-	-	-	-	-	-	-
B 格以下	-	-	-	-	-	-	-	-	-	-	-
短期 (1-3)	-	-	-	-	-	-	-	-	-	-	-
中期 (3-7)	-	-	-	-	-	-	-	-	-	-	-
長期 (7-)	-	-	-	-	-	-	-	-	-	-	-
長期 (7-11)	-	-	-	-	-	-	-	-	-	-	-
超長期 (11-)	-	-	-	-	-	-	-	-	-	-	-
格付なし	44,342	93.73	93.90	6.69	0.76	1.65	1.59	5.66	5.61	5.64	46
短期 (1-3)	13,256	98.75	98.87	1.94	0.53	1.21	1.20	1.93	1.92	1.93	41
中期 (3-7)	18,109	96.35	96.52	4.65	0.71	1.53	1.50	4.55	4.52	4.55	46
長期 (7-)	12,976	84.93	85.16	14.40	1.06	2.38	2.18	11.85	11.71	11.77	52
長期 (7-11)	6,102	94.10	94.36	8.56	1.12	1.92	1.86	8.13	8.05	8.12	52
超長期 (11-)	6,875	76.79	76.99	19.58	1.01	2.88	2.53	15.90	15.70	15.74	51

出所:NFRFC

- 格付は、Moody's の格付をもとに NFRFC で分類



事業債 Moody's 格付別・ポートフォリオ指標 (2025年3月末、4月ポートフォリオ)

	額面 (10億円)	時価単価 (円)	利含単価 (円)	残存年数 (年)	利率 (%)	単利 (%)	複利 (%)	Dur (年)	M-Dur	E-Dur	Tspd (bp)
AAA~AA 格	-	-	-	-	-	-	-	-	-	-	-
短期 (1-3)	-	-	-	-	-	-	-	-	-	-	-
中期 (3-7)	-	-	-	-	-	-	-	-	-	-	-
長期 (7-)	-	-	-	-	-	-	-	-	-	-	-
長期 (7-11)	-	-	-	-	-	-	-	-	-	-	-
超長期 (11-)	-	-	-	-	-	-	-	-	-	-	-
AAA~A 格	24,074	93.26	93.43	8.49	0.84	1.58	1.51	6.95	6.89	6.92	27
短期 (1-3)	6,570	99.00	99.10	1.97	0.49	1.03	1.02	1.95	1.94	1.95	23
中期 (3-7)	8,233	97.27	97.40	4.60	0.72	1.32	1.30	4.51	4.48	4.51	26
長期 (7-)	9,272	85.62	85.89	16.56	1.20	2.30	2.12	13.51	13.35	13.41	31
長期 (7-11)	3,255	96.39	96.67	8.77	1.21	1.69	1.66	8.30	8.23	8.29	30
超長期 (11-)	6,017	79.80	80.06	20.78	1.19	2.70	2.42	16.91	16.70	16.75	32
AAA~BBB 格	24,954	93.40	93.58	8.35	0.85	1.59	1.52	6.86	6.79	6.83	28
短期 (1-3)	6,780	98.98	99.08	1.97	0.48	1.03	1.03	1.96	1.95	1.96	24
中期 (3-7)	8,773	97.35	97.48	4.58	0.76	1.34	1.33	4.49	4.46	4.49	28
長期 (7-)	9,402	85.70	85.97	16.47	1.20	2.30	2.12	13.44	13.29	13.34	32
長期 (7-11)	3,340	96.33	96.60	8.75	1.20	1.69	1.66	8.28	8.21	8.27	31
超長期 (11-)	6,062	79.84	80.11	20.73	1.19	2.71	2.43	16.87	16.67	16.71	33
AAA~BB 格	24,954	93.40	93.58	8.35	0.85	1.59	1.52	6.86	6.79	6.83	28
短期 (1-3)	6,780	98.98	99.08	1.97	0.48	1.03	1.03	1.96	1.95	1.96	24
中期 (3-7)	8,773	97.35	97.48	4.58	0.76	1.34	1.33	4.49	4.46	4.49	28
長期 (7-)	9,402	85.70	85.97	16.47	1.20	2.30	2.12	13.44	13.29	13.34	32
長期 (7-11)	3,340	96.33	96.60	8.75	1.20	1.69	1.66	8.28	8.21	8.27	31
超長期 (11-)	6,062	79.84	80.11	20.73	1.19	2.71	2.43	16.87	16.67	16.71	33
AAA 格	-	-	-	-	-	-	-	-	-	-	-
短期 (1-3)	-	-	-	-	-	-	-	-	-	-	-
中期 (3-7)	-	-	-	-	-	-	-	-	-	-	-
長期 (7-)	-	-	-	-	-	-	-	-	-	-	-
長期 (7-11)	-	-	-	-	-	-	-	-	-	-	-
超長期 (11-)	-	-	-	-	-	-	-	-	-	-	-
AA 格	-	-	-	-	-	-	-	-	-	-	-
短期 (1-3)	-	-	-	-	-	-	-	-	-	-	-
中期 (3-7)	-	-	-	-	-	-	-	-	-	-	-
長期 (7-)	-	-	-	-	-	-	-	-	-	-	-
長期 (7-11)	-	-	-	-	-	-	-	-	-	-	-
超長期 (11-)	-	-	-	-	-	-	-	-	-	-	-
A 格	24,074	93.26	93.43	8.49	0.84	1.58	1.51	6.95	6.89	6.92	27
短期 (1-3)	6,570	99.00	99.10	1.97	0.49	1.03	1.02	1.95	1.94	1.95	23
中期 (3-7)	8,233	97.27	97.40	4.60	0.72	1.32	1.30	4.51	4.48	4.51	26
長期 (7-)	9,272	85.62	85.89	16.56	1.20	2.30	2.12	13.51	13.35	13.41	31
長期 (7-11)	3,255	96.39	96.67	8.77	1.21	1.69	1.66	8.30	8.23	8.29	30
超長期 (11-)	6,017	79.80	80.06	20.78	1.19	2.70	2.42	16.91	16.70	16.75	32
BBB 格	880	97.41	97.62	4.69	1.11	1.65	1.62	4.42	4.38	4.42	59
短期 (1-3)	210	98.34	98.41	2.13	0.36	1.15	1.15	2.12	2.10	2.12	34
中期 (3-7)	540	98.52	98.79	4.38	1.39	1.71	1.70	4.24	4.21	4.24	67
長期 (7-)	130	91.25	91.51	10.14	1.16	2.20	2.10	9.23	9.13	9.22	63
長期 (7-11)	85	93.87	93.99	7.91	0.86	1.75	1.70	7.63	7.57	7.63	42
超長期 (11-)	45	86.31	86.83	14.35	1.72	3.12	2.92	12.51	12.33	12.45	107
BB 格	-	-	-	-	-	-	-	-	-	-	-
短期 (1-3)	-	-	-	-	-	-	-	-	-	-	-
中期 (3-7)	-	-	-	-	-	-	-	-	-	-	-
長期 (7-)	-	-	-	-	-	-	-	-	-	-	-
長期 (7-11)	-	-	-	-	-	-	-	-	-	-	-
超長期 (11-)	-	-	-	-	-	-	-	-	-	-	-
B 格以下	-	-	-	-	-	-	-	-	-	-	-
短期 (1-3)	-	-	-	-	-	-	-	-	-	-	-
中期 (3-7)	-	-	-	-	-	-	-	-	-	-	-
長期 (7-)	-	-	-	-	-	-	-	-	-	-	-
長期 (7-11)	-	-	-	-	-	-	-	-	-	-	-
超長期 (11-)	-	-	-	-	-	-	-	-	-	-	-
格付なし	45,438	93.66	93.83	6.81	0.77	1.67	1.60	5.77	5.72	5.75	46
短期 (1-3)	13,425	98.71	98.83	2.03	0.55	1.22	1.21	2.02	2.01	2.02	41
中期 (3-7)	18,653	96.33	96.50	4.73	0.72	1.54	1.51	4.63	4.59	4.63	46
長期 (7-)	13,360	84.84	85.07	14.52	1.07	2.39	2.20	11.97	11.83	11.89	52
長期 (7-11)	6,254	94.03	94.29	8.68	1.13	1.93	1.87	8.23	8.15	8.22	52
超長期 (11-)	7,106	76.75	76.95	19.67	1.01	2.89	2.54	16.01	15.80	15.85	51

出所:NFRC

- 格付は、Moody's の格付をもとに NFRC で分類

## 事業債 S&amp;P 格付別・ポートフォリオ指標 (2025年3月末)

	額面 (10億円)	時価単価 (円)	利含単価 (円)	残存年数 (年)	利率 (%)	単利 (%)	複利 (%)	Dur (年)	M-Dur	E-Dur	Tspd (bp)
AAA~AA格	851	80.97	81.20	17.13	0.98	2.29	2.01	12.82	12.67	12.71	32
短期(1-3)	40	101.51	102.00	1.73	1.75	0.99	0.99	1.71	1.70	1.71	23
中期(3-7)	145	95.52	95.63	5.37	0.46	1.39	1.36	5.28	5.24	5.28	26
長期(7-)	666	76.57	76.81	20.61	1.04	2.63	2.27	15.75	15.56	15.60	34
長期(7-11)	182	97.04	97.33	8.44	1.23	1.64	1.62	8.00	7.93	7.99	29
超長期(11-)	484	68.87	69.09	25.19	0.98	3.16	2.62	19.86	19.60	19.63	37
AAA~A格	16,275	91.86	92.00	8.84	0.79	1.62	1.53	7.07	7.00	7.03	28
短期(1-3)	3,916	99.10	99.21	1.98	0.54	1.03	1.03	1.96	1.95	1.96	23
中期(3-7)	5,641	96.97	97.11	4.78	0.70	1.36	1.34	4.68	4.65	4.68	28
長期(7-)	6,719	83.35	83.51	16.25	1.01	2.28	2.06	12.94	12.79	12.83	32
長期(7-11)	2,853	95.56	95.75	8.53	1.10	1.69	1.65	8.12	8.05	8.11	31
超長期(11-)	3,866	74.34	74.47	21.95	0.95	2.85	2.45	17.51	17.29	17.31	34
AAA~BBB格	16,490	91.92	92.06	8.78	0.79	1.62	1.53	7.03	6.96	6.99	29
短期(1-3)	4,021	99.07	99.19	1.98	0.53	1.03	1.03	1.97	1.96	1.97	24
中期(3-7)	5,721	96.97	97.11	4.77	0.70	1.36	1.34	4.67	4.64	4.67	28
長期(7-)	6,749	83.38	83.54	16.22	1.01	2.28	2.06	12.92	12.77	12.82	33
長期(7-11)	2,873	95.56	95.75	8.53	1.10	1.69	1.65	8.11	8.05	8.11	31
超長期(11-)	3,876	74.36	74.50	21.92	0.95	2.85	2.45	17.50	17.28	17.30	34
AAA~BB格	16,730	92.03	92.17	8.72	0.81	1.62	1.54	6.99	6.92	6.95	30
短期(1-3)	4,021	99.07	99.19	1.98	0.53	1.03	1.03	1.97	1.96	1.97	24
中期(3-7)	5,936	97.09	97.24	4.74	0.76	1.39	1.37	4.64	4.61	4.64	31
長期(7-)	6,774	83.40	83.57	16.22	1.02	2.29	2.07	12.92	12.77	12.81	33
長期(7-11)	2,873	95.56	95.75	8.53	1.10	1.69	1.65	8.11	8.05	8.11	31
超長期(11-)	3,901	74.45	74.59	21.88	0.96	2.85	2.46	17.46	17.24	17.26	34
AAA格	-	-	-	-	-	-	-	-	-	-	-
短期(1-3)	-	-	-	-	-	-	-	-	-	-	-
中期(3-7)	-	-	-	-	-	-	-	-	-	-	-
長期(7-)	-	-	-	-	-	-	-	-	-	-	-
長期(7-11)	-	-	-	-	-	-	-	-	-	-	-
超長期(11-)	-	-	-	-	-	-	-	-	-	-	-
AA格	851	80.97	81.20	17.13	0.98	2.29	2.01	12.82	12.67	12.71	32
短期(1-3)	40	101.51	102.00	1.73	1.75	0.99	0.99	1.71	1.70	1.71	23
中期(3-7)	145	95.52	95.63	5.37	0.46	1.39	1.36	5.28	5.24	5.28	26
長期(7-)	666	76.57	76.81	20.61	1.04	2.63	2.27	15.75	15.56	15.60	34
長期(7-11)	182	97.04	97.33	8.44	1.23	1.64	1.62	8.00	7.93	7.99	29
超長期(11-)	484	68.87	69.09	25.19	0.98	3.16	2.62	19.86	19.60	19.63	37
A格	15,424	92.46	92.60	8.38	0.78	1.59	1.50	6.79	6.73	6.76	28
短期(1-3)	3,876	99.07	99.18	1.98	0.53	1.03	1.03	1.97	1.96	1.97	23
中期(3-7)	5,496	97.01	97.15	4.76	0.71	1.36	1.34	4.67	4.64	4.67	28
長期(7-)	6,053	84.09	84.25	15.77	1.01	2.25	2.04	12.66	12.52	12.56	32
長期(7-11)	2,671	95.46	95.64	8.54	1.10	1.69	1.65	8.13	8.06	8.12	31
超長期(11-)	3,382	75.12	75.25	21.48	0.94	2.81	2.43	17.21	16.99	17.01	33
BBB格	215	96.63	96.74	4.01	0.58	1.40	1.38	3.83	3.80	3.82	41
短期(1-3)	105	98.26	98.31	2.21	0.38	1.18	1.18	2.20	2.19	2.20	36
中期(3-7)	80	96.55	96.72	4.23	0.66	1.46	1.43	4.15	4.12	4.15	42
長期(7-)	30	91.15	91.26	9.71	1.08	2.09	1.99	9.03	8.94	9.02	56
長期(7-11)	20	95.54	95.57	7.96	1.15	1.79	1.75	7.62	7.56	7.62	47
超長期(11-)	10	82.36	82.64	13.21	0.95	2.78	2.53	12.30	12.15	12.28	74
BB格	240	99.19	99.60	5.16	2.26	2.25	2.23	4.64	4.59	4.64	115
短期(1-3)	-	-	-	-	-	-	-	-	-	-	-
中期(3-7)	215	100.37	100.75	4.00	2.25	2.12	2.12	3.83	3.79	3.83	112
長期(7-)	25	88.99	89.79	15.16	2.37	3.48	3.30	12.54	12.34	12.46	141
長期(7-11)	-	-	-	-	-	-	-	-	-	-	-
超長期(11-)	25	88.99	89.79	15.16	2.37	3.48	3.30	12.54	12.34	12.46	141
B格以下	-	-	-	-	-	-	-	-	-	-	-
短期(1-3)	-	-	-	-	-	-	-	-	-	-	-
中期(3-7)	-	-	-	-	-	-	-	-	-	-	-
長期(7-)	-	-	-	-	-	-	-	-	-	-	-
長期(7-11)	-	-	-	-	-	-	-	-	-	-	-
超長期(11-)	-	-	-	-	-	-	-	-	-	-	-
格付なし	53,624	94.06	94.24	6.87	0.78	1.63	1.57	5.84	5.78	5.82	42
短期(1-3)	16,145	98.79	98.90	1.92	0.51	1.17	1.17	1.91	1.90	1.91	38
中期(3-7)	21,229	96.57	96.74	4.57	0.71	1.49	1.46	4.47	4.44	4.47	42
長期(7-)	16,249	86.07	86.35	14.79	1.15	2.37	2.19	12.31	12.17	12.24	48
長期(7-11)	6,862	94.59	94.89	8.61	1.15	1.90	1.84	8.17	8.09	8.16	50
超長期(11-)	9,388	79.84	80.10	19.30	1.15	2.78	2.49	15.91	15.71	15.77	46

出所:NFRC

- 格付は、S&Pの格付をもとにNFRCで分類

## 事業債 S&amp;P 格付別・ポートフォリオ指標 (2025年3月末、4月ポートフォリオ)

	額面 (10億円)	時価単価 (円)	利含単価 (円)	残存年数 (年)	利率 (%)	単利 (%)	複利 (%)	Dur (年)	M-Dur	E-Dur	Tspd (bp)
AAA~AA 格	851	80.97	81.20	17.13	0.98	2.29	2.01	12.82	12.67	12.71	32
短期 (1-3)	40	101.51	102.00	1.73	1.75	0.99	0.99	1.71	1.70	1.71	23
中期 (3-7)	145	95.52	95.63	5.37	0.46	1.39	1.36	5.28	5.24	5.28	26
長期 (7-)	666	76.57	76.81	20.61	1.04	2.63	2.27	15.75	15.56	15.60	34
長期 (7-11)	182	97.04	97.33	8.44	1.23	1.64	1.62	8.00	7.93	7.99	29
超長期 (11-)	484	68.87	69.09	25.19	0.98	3.16	2.62	19.86	19.60	19.63	37
AAA~A 格	16,170	91.81	91.96	8.90	0.80	1.63	1.54	7.13	7.06	7.09	29
短期 (1-3)	3,876	99.09	99.21	2.06	0.57	1.04	1.04	2.04	2.03	2.04	24
中期 (3-7)	5,671	96.92	97.06	4.85	0.71	1.36	1.34	4.75	4.72	4.75	28
長期 (7-)	6,624	83.18	83.34	16.38	1.02	2.29	2.07	13.04	12.89	12.93	33
長期 (7-11)	2,768	95.54	95.73	8.59	1.12	1.69	1.66	8.17	8.10	8.16	31
超長期 (11-)	3,856	74.31	74.45	21.97	0.95	2.85	2.46	17.53	17.31	17.33	34
AAA~BBB 格	16,385	91.88	92.02	8.84	0.80	1.62	1.53	7.08	7.01	7.04	29
短期 (1-3)	3,981	99.07	99.19	2.06	0.56	1.04	1.04	2.05	2.04	2.05	24
中期 (3-7)	5,751	96.92	97.06	4.84	0.70	1.37	1.35	4.74	4.71	4.74	28
長期 (7-)	6,654	83.22	83.38	16.35	1.02	2.29	2.07	13.02	12.87	12.91	33
長期 (7-11)	2,788	95.54	95.73	8.58	1.12	1.69	1.66	8.16	8.10	8.16	32
超長期 (11-)	3,866	74.33	74.47	21.95	0.95	2.85	2.46	17.52	17.30	17.32	34
AAA~BB 格	16,625	91.98	92.13	8.79	0.82	1.63	1.54	7.04	6.97	7.00	30
短期 (1-3)	3,981	99.07	99.19	2.06	0.56	1.04	1.04	2.05	2.04	2.05	24
中期 (3-7)	5,966	97.04	97.19	4.81	0.76	1.39	1.38	4.71	4.67	4.71	31
長期 (7-)	6,679	83.24	83.40	16.35	1.02	2.30	2.08	13.02	12.87	12.91	33
長期 (7-11)	2,788	95.54	95.73	8.58	1.12	1.69	1.66	8.16	8.10	8.16	32
超長期 (11-)	3,891	74.42	74.57	21.91	0.96	2.85	2.46	17.48	17.26	17.28	34
AAA 格	-	-	-	-	-	-	-	-	-	-	-
短期 (1-3)	-	-	-	-	-	-	-	-	-	-	-
中期 (3-7)	-	-	-	-	-	-	-	-	-	-	-
長期 (7-)	-	-	-	-	-	-	-	-	-	-	-
長期 (7-11)	-	-	-	-	-	-	-	-	-	-	-
超長期 (11-)	-	-	-	-	-	-	-	-	-	-	-
AA 格	851	80.97	81.20	17.13	0.98	2.29	2.01	12.82	12.67	12.71	32
短期 (1-3)	40	101.51	102.00	1.73	1.75	0.99	0.99	1.71	1.70	1.71	23
中期 (3-7)	145	95.52	95.63	5.37	0.46	1.39	1.36	5.28	5.24	5.28	26
長期 (7-)	666	76.57	76.81	20.61	1.04	2.63	2.27	15.75	15.56	15.60	34
長期 (7-11)	182	97.04	97.33	8.44	1.23	1.64	1.62	8.00	7.93	7.99	29
超長期 (11-)	484	68.87	69.09	25.19	0.98	3.16	2.62	19.86	19.60	19.63	37
A 格	15,319	92.42	92.55	8.45	0.79	1.59	1.51	6.85	6.78	6.81	28
短期 (1-3)	3,836	99.07	99.18	2.06	0.56	1.04	1.04	2.05	2.04	2.05	24
中期 (3-7)	5,526	96.96	97.10	4.83	0.71	1.36	1.34	4.73	4.70	4.73	28
長期 (7-)	5,958	83.92	84.07	15.91	1.02	2.26	2.05	12.76	12.62	12.66	32
長期 (7-11)	2,586	95.44	95.62	8.60	1.11	1.70	1.66	8.18	8.11	8.18	32
超長期 (11-)	3,372	75.09	75.21	21.51	0.95	2.81	2.43	17.23	17.01	17.03	33
BBB 格	215	96.63	96.74	4.01	0.58	1.40	1.38	3.83	3.80	3.82	41
短期 (1-3)	105	98.26	98.31	2.21	0.38	1.18	1.18	2.20	2.19	2.20	36
中期 (3-7)	80	96.55	96.72	4.23	0.66	1.46	1.43	4.15	4.12	4.15	42
長期 (7-)	30	91.15	91.26	9.71	1.08	2.09	1.99	9.03	8.94	9.02	56
長期 (7-11)	20	95.54	95.57	7.96	1.15	1.79	1.75	7.62	7.56	7.62	47
超長期 (11-)	10	82.36	82.64	13.21	0.95	2.78	2.53	12.30	12.15	12.28	74
BB 格	240	99.19	99.60	5.16	2.26	2.25	2.23	4.64	4.59	4.64	115
短期 (1-3)	-	-	-	-	-	-	-	-	-	-	-
中期 (3-7)	215	100.37	100.75	4.00	2.25	2.12	2.12	3.83	3.79	3.83	112
長期 (7-)	25	88.99	89.79	15.16	2.37	3.48	3.30	12.54	12.34	12.46	141
長期 (7-11)	-	-	-	-	-	-	-	-	-	-	-
超長期 (11-)	25	88.99	89.79	15.16	2.37	3.48	3.30	12.54	12.34	12.46	141
B 格以下	-	-	-	-	-	-	-	-	-	-	-
短期 (1-3)	-	-	-	-	-	-	-	-	-	-	-
中期 (3-7)	-	-	-	-	-	-	-	-	-	-	-
長期 (7-)	-	-	-	-	-	-	-	-	-	-	-
長期 (7-11)	-	-	-	-	-	-	-	-	-	-	-
超長期 (11-)	-	-	-	-	-	-	-	-	-	-	-
格付なし	53,767	94.06	94.24	6.92	0.79	1.64	1.58	5.89	5.83	5.87	42
短期 (1-3)	16,224	98.73	98.85	2.00	0.52	1.18	1.18	1.99	1.98	1.99	38
中期 (3-7)	21,460	96.55	96.71	4.65	0.73	1.50	1.47	4.55	4.52	4.55	42
長期 (7-)	16,083	86.01	86.28	14.91	1.16	2.38	2.20	12.41	12.26	12.33	48
長期 (7-11)	6,806	94.54	94.83	8.75	1.17	1.91	1.86	8.28	8.20	8.27	50
超長期 (11-)	9,278	79.75	80.01	19.43	1.15	2.78	2.50	16.00	15.80	15.86	46

出所:NFRC

- 格付は、S&P の格付をもとに NFRC で分類

## 円建外債 最高格付別・ポートフォリオ指標 (2025年3月末)

	額面 (10億円)	時価単価 (円)	利含単価 (円)	残存年数 (年)	利率 (%)	単利 (%)	複利 (%)	Dur (年)	M-Dur	E-Dur	Tspd (bp)
AAA~AA格	806	98.73	98.91	2.99	0.93	1.35	1.34	2.92	2.90	2.92	45
短期(1-3)	524	99.25	99.41	2.15	0.89	1.25	1.25	2.13	2.12	2.13	44
中期(3-7)	267	97.86	98.05	4.25	0.96	1.50	1.49	4.16	4.13	4.16	46
長期(7-)	15	96.26	96.52	9.80	1.61	2.05	2.01	8.89	8.80	8.88	57
長期(7-11)	11	97.52	97.73	8.37	1.47	1.81	1.79	7.89	7.82	7.88	47
超長期(11-)	4	92.99	93.39	13.50	1.99	2.70	2.61	11.62	11.47	11.57	85
AAA~A格	3,796	98.28	98.56	3.38	1.10	1.66	1.65	3.20	3.17	3.20	73
短期(1-3)	2,266	99.01	99.27	2.05	1.01	1.51	1.50	2.03	2.02	2.03	70
中期(3-7)	1,240	97.41	97.66	3.94	1.03	1.74	1.72	3.84	3.81	3.84	72
長期(7-)	290	96.22	96.82	11.39	2.11	2.57	2.52	9.81	9.69	9.77	96
長期(7-11)	158	96.17	96.57	8.74	1.75	2.29	2.25	8.07	7.98	8.06	90
超長期(11-)	132	96.28	97.12	14.57	2.54	2.89	2.84	11.88	11.72	11.80	104
AAA~BBB格	3,796	98.28	98.56	3.38	1.10	1.66	1.65	3.20	3.17	3.20	73
短期(1-3)	2,266	99.01	99.27	2.05	1.01	1.51	1.50	2.03	2.02	2.03	70
中期(3-7)	1,240	97.41	97.66	3.94	1.03	1.74	1.72	3.84	3.81	3.84	72
長期(7-)	290	96.22	96.82	11.39	2.11	2.57	2.52	9.81	9.69	9.77	96
長期(7-11)	158	96.17	96.57	8.74	1.75	2.29	2.25	8.07	7.98	8.06	90
超長期(11-)	132	96.28	97.12	14.57	2.54	2.89	2.84	11.88	11.72	11.80	104
AAA~BB格	3,796	98.28	98.56	3.38	1.10	1.66	1.65	3.20	3.17	3.20	73
短期(1-3)	2,266	99.01	99.27	2.05	1.01	1.51	1.50	2.03	2.02	2.03	70
中期(3-7)	1,240	97.41	97.66	3.94	1.03	1.74	1.72	3.84	3.81	3.84	72
長期(7-)	290	96.22	96.82	11.39	2.11	2.57	2.52	9.81	9.69	9.77	96
長期(7-11)	158	96.17	96.57	8.74	1.75	2.29	2.25	8.07	7.98	8.06	90
超長期(11-)	132	96.28	97.12	14.57	2.54	2.89	2.84	11.88	11.72	11.80	104
AAA格	-	-	-	-	-	-	-	-	-	-	-
短期(1-3)	-	-	-	-	-	-	-	-	-	-	-
中期(3-7)	-	-	-	-	-	-	-	-	-	-	-
長期(7-)	-	-	-	-	-	-	-	-	-	-	-
長期(7-11)	-	-	-	-	-	-	-	-	-	-	-
超長期(11-)	-	-	-	-	-	-	-	-	-	-	-
AA格	806	98.73	98.91	2.99	0.93	1.35	1.34	2.92	2.90	2.92	45
短期(1-3)	524	99.25	99.41	2.15	0.89	1.25	1.25	2.13	2.12	2.13	44
中期(3-7)	267	97.86	98.05	4.25	0.96	1.50	1.49	4.16	4.13	4.16	46
長期(7-)	15	96.26	96.52	9.80	1.61	2.05	2.01	8.89	8.80	8.88	57
長期(7-11)	11	97.52	97.73	8.37	1.47	1.81	1.79	7.89	7.82	7.88	47
超長期(11-)	4	92.99	93.39	13.50	1.99	2.70	2.61	11.62	11.47	11.57	85
A格	2,990	98.15	98.46	3.49	1.15	1.74	1.73	3.28	3.25	3.28	80
短期(1-3)	1,741	98.94	99.23	2.03	1.05	1.58	1.58	2.00	1.98	2.00	78
中期(3-7)	973	97.28	97.56	3.85	1.06	1.80	1.78	3.76	3.72	3.76	80
長期(7-)	275	96.22	96.84	11.47	2.14	2.59	2.55	9.86	9.73	9.82	98
長期(7-11)	147	96.08	96.49	8.76	1.77	2.33	2.29	8.09	7.99	8.08	93
超長期(11-)	128	96.39	97.24	14.60	2.56	2.90	2.84	11.89	11.72	11.81	104
BBB格	-	-	-	-	-	-	-	-	-	-	-
短期(1-3)	-	-	-	-	-	-	-	-	-	-	-
中期(3-7)	-	-	-	-	-	-	-	-	-	-	-
長期(7-)	-	-	-	-	-	-	-	-	-	-	-
長期(7-11)	-	-	-	-	-	-	-	-	-	-	-
超長期(11-)	-	-	-	-	-	-	-	-	-	-	-
BB格	-	-	-	-	-	-	-	-	-	-	-
短期(1-3)	-	-	-	-	-	-	-	-	-	-	-
中期(3-7)	-	-	-	-	-	-	-	-	-	-	-
長期(7-)	-	-	-	-	-	-	-	-	-	-	-
長期(7-11)	-	-	-	-	-	-	-	-	-	-	-
超長期(11-)	-	-	-	-	-	-	-	-	-	-	-
B格以下	-	-	-	-	-	-	-	-	-	-	-
短期(1-3)	-	-	-	-	-	-	-	-	-	-	-
中期(3-7)	-	-	-	-	-	-	-	-	-	-	-
長期(7-)	-	-	-	-	-	-	-	-	-	-	-
長期(7-11)	-	-	-	-	-	-	-	-	-	-	-
超長期(11-)	-	-	-	-	-	-	-	-	-	-	-
格付なし	-	-	-	-	-	-	-	-	-	-	-
短期(1-3)	-	-	-	-	-	-	-	-	-	-	-
中期(3-7)	-	-	-	-	-	-	-	-	-	-	-
長期(7-)	-	-	-	-	-	-	-	-	-	-	-
長期(7-11)	-	-	-	-	-	-	-	-	-	-	-
超長期(11-)	-	-	-	-	-	-	-	-	-	-	-

出所:NFRC

- 格付は、格付会社4社の最高格付をもとに分類

円建外債 最高格付別・ポートフォリオ指標 (2025年3月末、4月ポートフォリオ)

	額面 (10億円)	時価単価 (円)	利含単価 (円)	残存年数 (年)	利率 (%)	単利 (%)	複利 (%)	Dur (年)	M-Dur	E-Dur	Tspd (bp)
AAA~AA 格	806	98.73	98.91	2.99	0.93	1.35	1.34	2.92	2.90	2.92	45
短期 (1-3)	524	99.25	99.41	2.15	0.89	1.25	1.25	2.13	2.12	2.13	44
中期 (3-7)	267	97.86	98.05	4.25	0.96	1.50	1.49	4.16	4.13	4.16	46
長期 (7-)	15	96.26	96.52	9.80	1.61	2.05	2.01	8.89	8.80	8.88	57
長期 (7-11)	11	97.52	97.73	8.37	1.47	1.81	1.79	7.89	7.82	7.88	47
超長期 (11-)	4	92.99	93.39	13.50	1.99	2.70	2.61	11.62	11.47	11.57	85
AAA~A 格	3,796	98.28	98.56	3.38	1.10	1.66	1.65	3.20	3.17	3.20	73
短期 (1-3)	2,304	98.98	99.24	2.07	1.01	1.52	1.51	2.05	2.03	2.05	71
中期 (3-7)	1,208	97.41	97.66	3.98	1.04	1.73	1.71	3.89	3.85	3.89	71
長期 (7-)	283	96.27	96.87	11.50	2.13	2.58	2.53	9.89	9.76	9.84	96
長期 (7-11)	151	96.26	96.65	8.81	1.77	2.30	2.26	8.13	8.04	8.12	90
超長期 (11-)	132	96.28	97.12	14.57	2.54	2.89	2.84	11.88	11.72	11.80	104
AAA~BBB 格	3,796	98.28	98.56	3.38	1.10	1.66	1.65	3.20	3.17	3.20	73
短期 (1-3)	2,304	98.98	99.24	2.07	1.01	1.52	1.51	2.05	2.03	2.05	71
中期 (3-7)	1,208	97.41	97.66	3.98	1.04	1.73	1.71	3.89	3.85	3.89	71
長期 (7-)	283	96.27	96.87	11.50	2.13	2.58	2.53	9.89	9.76	9.84	96
長期 (7-11)	151	96.26	96.65	8.81	1.77	2.30	2.26	8.13	8.04	8.12	90
超長期 (11-)	132	96.28	97.12	14.57	2.54	2.89	2.84	11.88	11.72	11.80	104
AAA~BB 格	3,796	98.28	98.56	3.38	1.10	1.66	1.65	3.20	3.17	3.20	73
短期 (1-3)	2,304	98.98	99.24	2.07	1.01	1.52	1.51	2.05	2.03	2.05	71
中期 (3-7)	1,208	97.41	97.66	3.98	1.04	1.73	1.71	3.89	3.85	3.89	71
長期 (7-)	283	96.27	96.87	11.50	2.13	2.58	2.53	9.89	9.76	9.84	96
長期 (7-11)	151	96.26	96.65	8.81	1.77	2.30	2.26	8.13	8.04	8.12	90
超長期 (11-)	132	96.28	97.12	14.57	2.54	2.89	2.84	11.88	11.72	11.80	104
AAA 格	-	-	-	-	-	-	-	-	-	-	-
短期 (1-3)	-	-	-	-	-	-	-	-	-	-	-
中期 (3-7)	-	-	-	-	-	-	-	-	-	-	-
長期 (7-)	-	-	-	-	-	-	-	-	-	-	-
長期 (7-11)	-	-	-	-	-	-	-	-	-	-	-
超長期 (11-)	-	-	-	-	-	-	-	-	-	-	-
AA 格	806	98.73	98.91	2.99	0.93	1.35	1.34	2.92	2.90	2.92	45
短期 (1-3)	524	99.25	99.41	2.15	0.89	1.25	1.25	2.13	2.12	2.13	44
中期 (3-7)	267	97.86	98.05	4.25	0.96	1.50	1.49	4.16	4.13	4.16	46
長期 (7-)	15	96.26	96.52	9.80	1.61	2.05	2.01	8.89	8.80	8.88	57
長期 (7-11)	11	97.52	97.73	8.37	1.47	1.81	1.79	7.89	7.82	7.88	47
超長期 (11-)	4	92.99	93.39	13.50	1.99	2.70	2.61	11.62	11.47	11.57	85
A 格	2,990	98.15	98.46	3.49	1.15	1.74	1.73	3.28	3.25	3.28	80
短期 (1-3)	1,780	98.90	99.19	2.05	1.05	1.59	1.59	2.02	2.01	2.02	79
中期 (3-7)	942	97.28	97.55	3.91	1.06	1.79	1.77	3.81	3.78	3.81	78
長期 (7-)	268	96.27	96.89	11.59	2.16	2.61	2.56	9.94	9.81	9.90	99
長期 (7-11)	140	96.17	96.57	8.85	1.80	2.34	2.30	8.15	8.06	8.14	94
超長期 (11-)	128	96.39	97.24	14.60	2.56	2.90	2.84	11.89	11.72	11.81	104
BBB 格	-	-	-	-	-	-	-	-	-	-	-
短期 (1-3)	-	-	-	-	-	-	-	-	-	-	-
中期 (3-7)	-	-	-	-	-	-	-	-	-	-	-
長期 (7-)	-	-	-	-	-	-	-	-	-	-	-
長期 (7-11)	-	-	-	-	-	-	-	-	-	-	-
超長期 (11-)	-	-	-	-	-	-	-	-	-	-	-
BB 格	-	-	-	-	-	-	-	-	-	-	-
短期 (1-3)	-	-	-	-	-	-	-	-	-	-	-
中期 (3-7)	-	-	-	-	-	-	-	-	-	-	-
長期 (7-)	-	-	-	-	-	-	-	-	-	-	-
長期 (7-11)	-	-	-	-	-	-	-	-	-	-	-
超長期 (11-)	-	-	-	-	-	-	-	-	-	-	-
B 格以下	-	-	-	-	-	-	-	-	-	-	-
短期 (1-3)	-	-	-	-	-	-	-	-	-	-	-
中期 (3-7)	-	-	-	-	-	-	-	-	-	-	-
長期 (7-)	-	-	-	-	-	-	-	-	-	-	-
長期 (7-11)	-	-	-	-	-	-	-	-	-	-	-
超長期 (11-)	-	-	-	-	-	-	-	-	-	-	-
格付なし	-	-	-	-	-	-	-	-	-	-	-
短期 (1-3)	-	-	-	-	-	-	-	-	-	-	-
中期 (3-7)	-	-	-	-	-	-	-	-	-	-	-
長期 (7-)	-	-	-	-	-	-	-	-	-	-	-
長期 (7-11)	-	-	-	-	-	-	-	-	-	-	-
超長期 (11-)	-	-	-	-	-	-	-	-	-	-	-

出所:NFRC

- 格付は、格付会社4社の最高格付をもとに分類

## 円建外債 最低格付別・ポートフォリオ指標 (2025 年 3 月末)

	額面 (10 億円)	時価単価 (円)	利含単価 (円)	残存年数 (年)	利率 (%)	単利 (%)	複利 (%)	Dur (年)	M-Dur	E-Dur	Tspd (bp)
AAA ~ AA 格	545	98.77	98.91	3.01	0.85	1.26	1.25	2.95	2.93	2.95	35
短期 (1-3)	343	99.27	99.41	2.18	0.83	1.17	1.17	2.16	2.15	2.16	35
中期 (3-7)	195	97.88	98.03	4.27	0.86	1.40	1.38	4.19	4.16	4.19	36
長期 (7-)	7	98.66	98.72	8.46	1.31	1.49	1.48	8.03	7.97	8.02	15
長期 (7-11)	7	98.66	98.72	8.46	1.31	1.49	1.48	8.03	7.97	8.02	15
超長期 (11-)	-	-	-	-	-	-	-	-	-	-	-
AAA ~ A 格	2,630	98.64	98.94	3.26	1.05	1.52	1.51	3.11	3.08	3.10	60
短期 (1-3)	1,627	99.18	99.46	2.04	0.98	1.40	1.40	2.01	2.00	2.01	60
中期 (3-7)	837	97.67	97.92	3.97	0.98	1.59	1.58	3.88	3.85	3.88	58
長期 (7-)	166	98.28	98.99	11.72	2.09	2.33	2.31	10.02	9.90	9.97	74
長期 (7-11)	93	96.33	96.80	8.81	1.56	2.07	2.04	8.20	8.11	8.19	67
超長期 (11-)	73	100.77	101.77	15.42	2.77	2.64	2.65	12.23	12.07	12.13	81
AAA ~ BBB 格	3,796	98.28	98.56	3.38	1.10	1.66	1.65	3.20	3.17	3.20	73
短期 (1-3)	2,266	99.01	99.27	2.05	1.01	1.51	1.50	2.03	2.02	2.03	70
中期 (3-7)	1,240	97.41	97.66	3.94	1.03	1.74	1.72	3.84	3.81	3.84	72
長期 (7-)	290	96.22	96.82	11.39	2.11	2.57	2.52	9.81	9.69	9.77	96
長期 (7-11)	158	96.17	96.57	8.74	1.75	2.29	2.25	8.07	7.98	8.06	90
超長期 (11-)	132	96.28	97.12	14.57	2.54	2.89	2.84	11.88	11.72	11.80	104
AAA ~ BB 格	3,796	98.28	98.56	3.38	1.10	1.66	1.65	3.20	3.17	3.20	73
短期 (1-3)	2,266	99.01	99.27	2.05	1.01	1.51	1.50	2.03	2.02	2.03	70
中期 (3-7)	1,240	97.41	97.66	3.94	1.03	1.74	1.72	3.84	3.81	3.84	72
長期 (7-)	290	96.22	96.82	11.39	2.11	2.57	2.52	9.81	9.69	9.77	96
長期 (7-11)	158	96.17	96.57	8.74	1.75	2.29	2.25	8.07	7.98	8.06	90
超長期 (11-)	132	96.28	97.12	14.57	2.54	2.89	2.84	11.88	11.72	11.80	104
AAA 格	-	-	-	-	-	-	-	-	-	-	-
短期 (1-3)	-	-	-	-	-	-	-	-	-	-	-
中期 (3-7)	-	-	-	-	-	-	-	-	-	-	-
長期 (7-)	-	-	-	-	-	-	-	-	-	-	-
長期 (7-11)	-	-	-	-	-	-	-	-	-	-	-
超長期 (11-)	-	-	-	-	-	-	-	-	-	-	-
AA 格	545	98.77	98.91	3.01	0.85	1.26	1.25	2.95	2.93	2.95	35
短期 (1-3)	343	99.27	99.41	2.18	0.83	1.17	1.17	2.16	2.15	2.16	35
中期 (3-7)	195	97.88	98.03	4.27	0.86	1.40	1.38	4.19	4.16	4.19	36
長期 (7-)	7	98.66	98.72	8.46	1.31	1.49	1.48	8.03	7.97	8.02	15
長期 (7-11)	7	98.66	98.72	8.46	1.31	1.49	1.48	8.03	7.97	8.02	15
超長期 (11-)	-	-	-	-	-	-	-	-	-	-	-
A 格	2,085	98.61	98.95	3.33	1.10	1.59	1.58	3.15	3.12	3.14	67
短期 (1-3)	1,284	99.15	99.47	2.00	1.02	1.47	1.46	1.97	1.96	1.97	66
中期 (3-7)	642	97.60	97.88	3.87	1.01	1.65	1.63	3.79	3.76	3.79	65
長期 (7-)	160	98.27	99.00	11.85	2.13	2.36	2.35	10.10	9.98	10.05	76
長期 (7-11)	87	96.15	96.66	8.83	1.58	2.11	2.08	8.21	8.12	8.20	71
超長期 (11-)	73	100.77	101.77	15.42	2.77	2.64	2.65	12.23	12.07	12.13	81
BBB 格	1,166	97.45	97.70	3.65	1.22	1.98	1.95	3.42	3.38	3.42	101
短期 (1-3)	639	98.60	98.79	2.10	1.08	1.77	1.76	2.08	2.06	2.08	95
中期 (3-7)	403	96.86	97.13	3.87	1.15	2.04	2.01	3.77	3.73	3.77	102
長期 (7-)	124	93.46	93.91	10.94	2.13	2.90	2.81	9.51	9.38	9.48	128
長期 (7-11)	65	95.96	96.24	8.63	2.01	2.62	2.57	7.89	7.79	7.88	123
超長期 (11-)	59	90.71	91.34	13.50	2.25	3.24	3.10	11.40	11.23	11.35	134
BB 格	-	-	-	-	-	-	-	-	-	-	-
短期 (1-3)	-	-	-	-	-	-	-	-	-	-	-
中期 (3-7)	-	-	-	-	-	-	-	-	-	-	-
長期 (7-)	-	-	-	-	-	-	-	-	-	-	-
長期 (7-11)	-	-	-	-	-	-	-	-	-	-	-
超長期 (11-)	-	-	-	-	-	-	-	-	-	-	-
B 格以下	-	-	-	-	-	-	-	-	-	-	-
短期 (1-3)	-	-	-	-	-	-	-	-	-	-	-
中期 (3-7)	-	-	-	-	-	-	-	-	-	-	-
長期 (7-)	-	-	-	-	-	-	-	-	-	-	-
長期 (7-11)	-	-	-	-	-	-	-	-	-	-	-
超長期 (11-)	-	-	-	-	-	-	-	-	-	-	-
格付なし	-	-	-	-	-	-	-	-	-	-	-
短期 (1-3)	-	-	-	-	-	-	-	-	-	-	-
中期 (3-7)	-	-	-	-	-	-	-	-	-	-	-
長期 (7-)	-	-	-	-	-	-	-	-	-	-	-
長期 (7-11)	-	-	-	-	-	-	-	-	-	-	-
超長期 (11-)	-	-	-	-	-	-	-	-	-	-	-

出所:NFRC

- 格付は、格付会社 4 社の最低格付をもとに分類

## 円建外債 最低格付別・ポートフォリオ指標 (2025年3月末、4月ポートフォリオ)

	額面 (10億円)	時価単価 (円)	利含単価 (円)	残存年数 (年)	利率 (%)	単利 (%)	複利 (%)	Dur (年)	M-Dur	E-Dur	Tspd (bp)
AAA~AA 格	545	98.77	98.91	3.01	0.85	1.26	1.25	2.95	2.93	2.95	35
短期 (1-3)	343	99.27	99.41	2.18	0.83	1.17	1.17	2.16	2.15	2.16	35
中期 (3-7)	195	97.88	98.03	4.27	0.86	1.40	1.38	4.19	4.16	4.19	36
長期 (7-)	7	98.66	98.72	8.46	1.31	1.49	1.48	8.03	7.97	8.02	15
長期 (7-11)	7	98.66	98.72	8.46	1.31	1.49	1.48	8.03	7.97	8.02	15
超長期 (11-)	-	-	-	-	-	-	-	-	-	-	-
AAA~A 格	2,630	98.64	98.94	3.26	1.05	1.52	1.51	3.11	3.08	3.10	60
短期 (1-3)	1,627	99.18	99.46	2.04	0.98	1.40	1.40	2.01	2.00	2.01	60
中期 (3-7)	837	97.67	97.92	3.97	0.98	1.59	1.58	3.88	3.85	3.88	58
長期 (7-)	166	98.28	98.99	11.72	2.09	2.33	2.31	10.02	9.90	9.97	74
長期 (7-11)	93	96.33	96.80	8.81	1.56	2.07	2.04	8.20	8.11	8.19	67
超長期 (11-)	73	100.77	101.77	15.42	2.77	2.64	2.65	12.23	12.07	12.13	81
AAA~BBB 格	3,796	98.28	98.56	3.38	1.10	1.66	1.65	3.20	3.17	3.20	73
短期 (1-3)	2,304	98.98	99.24	2.07	1.01	1.52	1.51	2.05	2.03	2.05	71
中期 (3-7)	1,208	97.41	97.66	3.98	1.04	1.73	1.71	3.89	3.85	3.89	71
長期 (7-)	283	96.27	96.87	11.50	2.13	2.58	2.53	9.89	9.76	9.84	96
長期 (7-11)	151	96.26	96.65	8.81	1.77	2.30	2.26	8.13	8.04	8.12	90
超長期 (11-)	132	96.28	97.12	14.57	2.54	2.89	2.84	11.88	11.72	11.80	104
AAA~BB 格	3,796	98.28	98.56	3.38	1.10	1.66	1.65	3.20	3.17	3.20	73
短期 (1-3)	2,304	98.98	99.24	2.07	1.01	1.52	1.51	2.05	2.03	2.05	71
中期 (3-7)	1,208	97.41	97.66	3.98	1.04	1.73	1.71	3.89	3.85	3.89	71
長期 (7-)	283	96.27	96.87	11.50	2.13	2.58	2.53	9.89	9.76	9.84	96
長期 (7-11)	151	96.26	96.65	8.81	1.77	2.30	2.26	8.13	8.04	8.12	90
超長期 (11-)	132	96.28	97.12	14.57	2.54	2.89	2.84	11.88	11.72	11.80	104
AAA 格	-	-	-	-	-	-	-	-	-	-	-
短期 (1-3)	-	-	-	-	-	-	-	-	-	-	-
中期 (3-7)	-	-	-	-	-	-	-	-	-	-	-
長期 (7-)	-	-	-	-	-	-	-	-	-	-	-
長期 (7-11)	-	-	-	-	-	-	-	-	-	-	-
超長期 (11-)	-	-	-	-	-	-	-	-	-	-	-
AA 格	545	98.77	98.91	3.01	0.85	1.26	1.25	2.95	2.93	2.95	35
短期 (1-3)	343	99.27	99.41	2.18	0.83	1.17	1.17	2.16	2.15	2.16	35
中期 (3-7)	195	97.88	98.03	4.27	0.86	1.40	1.38	4.19	4.16	4.19	36
長期 (7-)	7	98.66	98.72	8.46	1.31	1.49	1.48	8.03	7.97	8.02	15
長期 (7-11)	7	98.66	98.72	8.46	1.31	1.49	1.48	8.03	7.97	8.02	15
超長期 (11-)	-	-	-	-	-	-	-	-	-	-	-
A 格	2,085	98.61	98.95	3.33	1.10	1.59	1.58	3.15	3.12	3.14	67
短期 (1-3)	1,284	99.15	99.47	2.00	1.02	1.47	1.46	1.97	1.96	1.97	66
中期 (3-7)	642	97.60	97.88	3.87	1.01	1.65	1.63	3.79	3.76	3.79	65
長期 (7-)	160	98.27	99.00	11.85	2.13	2.36	2.35	10.10	9.98	10.05	76
長期 (7-11)	87	96.15	96.66	8.83	1.58	2.11	2.08	8.21	8.12	8.20	71
超長期 (11-)	73	100.77	101.77	15.42	2.77	2.64	2.65	12.23	12.07	12.13	81
BBB 格	1,166	97.45	97.70	3.65	1.22	1.98	1.95	3.42	3.38	3.42	101
短期 (1-3)	678	98.49	98.71	2.16	1.08	1.79	1.78	2.13	2.11	2.13	97
中期 (3-7)	371	96.82	97.07	4.02	1.17	2.03	2.00	3.91	3.87	3.90	100
長期 (7-)	117	93.41	93.86	11.18	2.18	2.95	2.86	9.68	9.54	9.65	131
長期 (7-11)	58	96.16	96.41	8.82	2.11	2.67	2.63	8.03	7.93	8.02	127
超長期 (11-)	59	90.71	91.34	13.50	2.25	3.24	3.10	11.40	11.23	11.35	134
BB 格	-	-	-	-	-	-	-	-	-	-	-
短期 (1-3)	-	-	-	-	-	-	-	-	-	-	-
中期 (3-7)	-	-	-	-	-	-	-	-	-	-	-
長期 (7-)	-	-	-	-	-	-	-	-	-	-	-
長期 (7-11)	-	-	-	-	-	-	-	-	-	-	-
超長期 (11-)	-	-	-	-	-	-	-	-	-	-	-
B 格以下	-	-	-	-	-	-	-	-	-	-	-
短期 (1-3)	-	-	-	-	-	-	-	-	-	-	-
中期 (3-7)	-	-	-	-	-	-	-	-	-	-	-
長期 (7-)	-	-	-	-	-	-	-	-	-	-	-
長期 (7-11)	-	-	-	-	-	-	-	-	-	-	-
超長期 (11-)	-	-	-	-	-	-	-	-	-	-	-
格付なし	-	-	-	-	-	-	-	-	-	-	-
短期 (1-3)	-	-	-	-	-	-	-	-	-	-	-
中期 (3-7)	-	-	-	-	-	-	-	-	-	-	-
長期 (7-)	-	-	-	-	-	-	-	-	-	-	-
長期 (7-11)	-	-	-	-	-	-	-	-	-	-	-
超長期 (11-)	-	-	-	-	-	-	-	-	-	-	-

出所:NFRG

- 格付は、格付会社4社の最低格付をもとに分類

## 円建外債 R&amp;I 格付別・ポートフォリオ指標 (2025年3月末)

	額面 (10億円)	時価単価 (円)	利含単価 (円)	残存年数 (年)	利率 (%)	単利 (%)	複利 (%)	Dur (年)	M-Dur	E-Dur	Tspd (bp)
AAA~AA 格	331	98.91	99.20	3.02	1.16	1.51	1.50	2.92	2.89	2.91	61
短期 (1-3)	221	99.39	99.64	2.07	1.12	1.42	1.42	2.05	2.03	2.05	61
中期 (3-7)	101	98.26	98.59	4.42	1.18	1.62	1.60	4.29	4.26	4.29	57
長期 (7-)	9	94.44	94.86	10.81	1.84	2.49	2.42	9.58	9.46	9.55	90
長期 (7-11)	4	95.83	96.26	8.24	1.70	2.30	2.25	7.68	7.60	7.68	95
超長期 (11-)	4	92.99	93.39	13.50	1.99	2.70	2.61	11.62	11.47	11.57	85
AAA~A 格	1,056	98.30	98.57	2.91	1.02	1.61	1.60	2.83	2.81	2.83	72
短期 (1-3)	642	98.99	99.24	2.03	0.96	1.48	1.48	2.01	2.00	2.01	68
中期 (3-7)	381	97.49	97.79	3.88	1.09	1.79	1.77	3.79	3.75	3.78	79
長期 (7-)	32	94.11	94.46	8.91	1.42	2.24	2.18	8.26	8.17	8.25	81
長期 (7-11)	28	94.28	94.62	8.22	1.33	2.17	2.11	7.76	7.68	7.76	81
超長期 (11-)	4	92.99	93.39	13.50	1.99	2.70	2.61	11.62	11.47	11.57	85
AAA~BBB 格	1,056	98.30	98.57	2.91	1.02	1.61	1.60	2.83	2.81	2.83	72
短期 (1-3)	642	98.99	99.24	2.03	0.96	1.48	1.48	2.01	2.00	2.01	68
中期 (3-7)	381	97.49	97.79	3.88	1.09	1.79	1.77	3.79	3.75	3.78	79
長期 (7-)	32	94.11	94.46	8.91	1.42	2.24	2.18	8.26	8.17	8.25	81
長期 (7-11)	28	94.28	94.62	8.22	1.33	2.17	2.11	7.76	7.68	7.76	81
超長期 (11-)	4	92.99	93.39	13.50	1.99	2.70	2.61	11.62	11.47	11.57	85
AAA~BB 格	1,056	98.30	98.57	2.91	1.02	1.61	1.60	2.83	2.81	2.83	72
短期 (1-3)	642	98.99	99.24	2.03	0.96	1.48	1.48	2.01	2.00	2.01	68
中期 (3-7)	381	97.49	97.79	3.88	1.09	1.79	1.77	3.79	3.75	3.78	79
長期 (7-)	32	94.11	94.46	8.91	1.42	2.24	2.18	8.26	8.17	8.25	81
長期 (7-11)	28	94.28	94.62	8.22	1.33	2.17	2.11	7.76	7.68	7.76	81
超長期 (11-)	4	92.99	93.39	13.50	1.99	2.70	2.61	11.62	11.47	11.57	85
AAA 格	-	-	-	-	-	-	-	-	-	-	-
短期 (1-3)	-	-	-	-	-	-	-	-	-	-	-
中期 (3-7)	-	-	-	-	-	-	-	-	-	-	-
長期 (7-)	-	-	-	-	-	-	-	-	-	-	-
長期 (7-11)	-	-	-	-	-	-	-	-	-	-	-
超長期 (11-)	-	-	-	-	-	-	-	-	-	-	-
AA 格	331	98.91	99.20	3.02	1.16	1.51	1.50	2.92	2.89	2.91	61
短期 (1-3)	221	99.39	99.64	2.07	1.12	1.42	1.42	2.05	2.03	2.05	61
中期 (3-7)	101	98.26	98.59	4.42	1.18	1.62	1.60	4.29	4.26	4.29	57
長期 (7-)	9	94.44	94.86	10.81	1.84	2.49	2.42	9.58	9.46	9.55	90
長期 (7-11)	4	95.83	96.26	8.24	1.70	2.30	2.25	7.68	7.60	7.68	95
超長期 (11-)	4	92.99	93.39	13.50	1.99	2.70	2.61	11.62	11.47	11.57	85
A 格	725	98.02	98.28	2.86	0.96	1.66	1.65	2.79	2.77	2.79	77
短期 (1-3)	421	98.78	99.02	2.01	0.88	1.51	1.51	1.99	1.97	1.99	71
中期 (3-7)	280	97.21	97.50	3.68	1.06	1.86	1.83	3.60	3.57	3.60	86
長期 (7-)	24	94.00	94.32	8.22	1.27	2.15	2.09	7.78	7.70	7.78	78
長期 (7-11)	24	94.00	94.32	8.22	1.27	2.15	2.09	7.78	7.70	7.78	78
超長期 (11-)	-	-	-	-	-	-	-	-	-	-	-
BBB 格	-	-	-	-	-	-	-	-	-	-	-
短期 (1-3)	-	-	-	-	-	-	-	-	-	-	-
中期 (3-7)	-	-	-	-	-	-	-	-	-	-	-
長期 (7-)	-	-	-	-	-	-	-	-	-	-	-
長期 (7-11)	-	-	-	-	-	-	-	-	-	-	-
超長期 (11-)	-	-	-	-	-	-	-	-	-	-	-
BB 格	-	-	-	-	-	-	-	-	-	-	-
短期 (1-3)	-	-	-	-	-	-	-	-	-	-	-
中期 (3-7)	-	-	-	-	-	-	-	-	-	-	-
長期 (7-)	-	-	-	-	-	-	-	-	-	-	-
長期 (7-11)	-	-	-	-	-	-	-	-	-	-	-
超長期 (11-)	-	-	-	-	-	-	-	-	-	-	-
B 格以下	-	-	-	-	-	-	-	-	-	-	-
短期 (1-3)	-	-	-	-	-	-	-	-	-	-	-
中期 (3-7)	-	-	-	-	-	-	-	-	-	-	-
長期 (7-)	-	-	-	-	-	-	-	-	-	-	-
長期 (7-11)	-	-	-	-	-	-	-	-	-	-	-
超長期 (11-)	-	-	-	-	-	-	-	-	-	-	-
格付なし	2,740	98.27	98.55	3.57	1.13	1.68	1.66	3.35	3.31	3.34	73
短期 (1-3)	1,624	99.02	99.28	2.06	1.03	1.51	1.51	2.04	2.02	2.04	71
中期 (3-7)	858	97.37	97.61	3.96	1.01	1.71	1.69	3.87	3.84	3.87	70
長期 (7-)	258	96.49	97.12	11.70	2.19	2.61	2.56	10.00	9.87	9.95	98
長期 (7-11)	130	96.58	96.99	8.85	1.84	2.32	2.28	8.14	8.04	8.13	92
超長期 (11-)	128	96.39	97.24	14.60	2.56	2.90	2.84	11.89	11.72	11.81	104

出所:NFRC

- 格付は、R&Iの格付をもとに NFRC で分類



## 円建外債 R&amp;I 格付別・ポートフォリオ指標 (2025年3月末、4月ポートフォリオ)

	額面 (10億円)	時価単価 (円)	利含単価 (円)	残存年数 (年)	利率 (%)	単利 (%)	複利 (%)	Dur (年)	M-Dur	E-Dur	Tspd (bp)
AAA~AA 格	331	98.91	99.20	3.02	1.16	1.51	1.50	2.92	2.89	2.91	61
短期 (1-3)	221	99.39	99.64	2.07	1.12	1.42	1.42	2.05	2.03	2.05	61
中期 (3-7)	101	98.26	98.59	4.42	1.18	1.62	1.60	4.29	4.26	4.29	57
長期 (7-)	9	94.44	94.86	10.81	1.84	2.49	2.42	9.58	9.46	9.55	90
長期 (7-11)	4	95.83	96.26	8.24	1.70	2.30	2.25	7.68	7.60	7.68	95
超長期 (11-)	4	92.99	93.39	13.50	1.99	2.70	2.61	11.62	11.47	11.57	85
AAA~A 格	1,056	98.30	98.57	2.91	1.02	1.61	1.60	2.83	2.81	2.83	72
短期 (1-3)	642	98.99	99.24	2.03	0.96	1.48	1.48	2.01	2.00	2.01	68
中期 (3-7)	381	97.49	97.79	3.88	1.09	1.79	1.77	3.79	3.75	3.78	79
長期 (7-)	32	94.11	94.46	8.91	1.42	2.24	2.18	8.26	8.17	8.25	81
長期 (7-11)	28	94.28	94.62	8.22	1.33	2.17	2.11	7.76	7.68	7.76	81
超長期 (11-)	4	92.99	93.39	13.50	1.99	2.70	2.61	11.62	11.47	11.57	85
AAA~BBB 格	1,056	98.30	98.57	2.91	1.02	1.61	1.60	2.83	2.81	2.83	72
短期 (1-3)	642	98.99	99.24	2.03	0.96	1.48	1.48	2.01	2.00	2.01	68
中期 (3-7)	381	97.49	97.79	3.88	1.09	1.79	1.77	3.79	3.75	3.78	79
長期 (7-)	32	94.11	94.46	8.91	1.42	2.24	2.18	8.26	8.17	8.25	81
長期 (7-11)	28	94.28	94.62	8.22	1.33	2.17	2.11	7.76	7.68	7.76	81
超長期 (11-)	4	92.99	93.39	13.50	1.99	2.70	2.61	11.62	11.47	11.57	85
AAA~BB 格	1,056	98.30	98.57	2.91	1.02	1.61	1.60	2.83	2.81	2.83	72
短期 (1-3)	642	98.99	99.24	2.03	0.96	1.48	1.48	2.01	2.00	2.01	68
中期 (3-7)	381	97.49	97.79	3.88	1.09	1.79	1.77	3.79	3.75	3.78	79
長期 (7-)	32	94.11	94.46	8.91	1.42	2.24	2.18	8.26	8.17	8.25	81
長期 (7-11)	28	94.28	94.62	8.22	1.33	2.17	2.11	7.76	7.68	7.76	81
超長期 (11-)	4	92.99	93.39	13.50	1.99	2.70	2.61	11.62	11.47	11.57	85
AAA 格	-	-	-	-	-	-	-	-	-	-	-
短期 (1-3)	-	-	-	-	-	-	-	-	-	-	-
中期 (3-7)	-	-	-	-	-	-	-	-	-	-	-
長期 (7-)	-	-	-	-	-	-	-	-	-	-	-
長期 (7-11)	-	-	-	-	-	-	-	-	-	-	-
超長期 (11-)	-	-	-	-	-	-	-	-	-	-	-
AA 格	331	98.91	99.20	3.02	1.16	1.51	1.50	2.92	2.89	2.91	61
短期 (1-3)	221	99.39	99.64	2.07	1.12	1.42	1.42	2.05	2.03	2.05	61
中期 (3-7)	101	98.26	98.59	4.42	1.18	1.62	1.60	4.29	4.26	4.29	57
長期 (7-)	9	94.44	94.86	10.81	1.84	2.49	2.42	9.58	9.46	9.55	90
長期 (7-11)	4	95.83	96.26	8.24	1.70	2.30	2.25	7.68	7.60	7.68	95
超長期 (11-)	4	92.99	93.39	13.50	1.99	2.70	2.61	11.62	11.47	11.57	85
A 格	725	98.02	98.28	2.86	0.96	1.66	1.65	2.79	2.77	2.79	77
短期 (1-3)	421	98.78	99.02	2.01	0.88	1.51	1.51	1.99	1.97	1.99	71
中期 (3-7)	280	97.21	97.50	3.68	1.06	1.86	1.83	3.60	3.57	3.60	86
長期 (7-)	24	94.00	94.32	8.22	1.27	2.15	2.09	7.78	7.70	7.78	78
長期 (7-11)	24	94.00	94.32	8.22	1.27	2.15	2.09	7.78	7.70	7.78	78
超長期 (11-)	-	-	-	-	-	-	-	-	-	-	-
BBB 格	-	-	-	-	-	-	-	-	-	-	-
短期 (1-3)	-	-	-	-	-	-	-	-	-	-	-
中期 (3-7)	-	-	-	-	-	-	-	-	-	-	-
長期 (7-)	-	-	-	-	-	-	-	-	-	-	-
長期 (7-11)	-	-	-	-	-	-	-	-	-	-	-
超長期 (11-)	-	-	-	-	-	-	-	-	-	-	-
BB 格	-	-	-	-	-	-	-	-	-	-	-
短期 (1-3)	-	-	-	-	-	-	-	-	-	-	-
中期 (3-7)	-	-	-	-	-	-	-	-	-	-	-
長期 (7-)	-	-	-	-	-	-	-	-	-	-	-
長期 (7-11)	-	-	-	-	-	-	-	-	-	-	-
超長期 (11-)	-	-	-	-	-	-	-	-	-	-	-
B 格以下	-	-	-	-	-	-	-	-	-	-	-
短期 (1-3)	-	-	-	-	-	-	-	-	-	-	-
中期 (3-7)	-	-	-	-	-	-	-	-	-	-	-
長期 (7-)	-	-	-	-	-	-	-	-	-	-	-
長期 (7-11)	-	-	-	-	-	-	-	-	-	-	-
超長期 (11-)	-	-	-	-	-	-	-	-	-	-	-
格付なし	2,740	98.27	98.55	3.57	1.13	1.68	1.66	3.35	3.31	3.34	73
短期 (1-3)	1,662	98.97	99.24	2.09	1.03	1.53	1.52	2.06	2.04	2.06	72
中期 (3-7)	827	97.37	97.60	4.03	1.01	1.69	1.67	3.94	3.90	3.94	67
長期 (7-)	251	96.55	97.18	11.83	2.22	2.62	2.57	10.09	9.96	10.04	98
長期 (7-11)	123	96.71	97.12	8.95	1.87	2.33	2.30	8.21	8.12	8.21	92
超長期 (11-)	128	96.39	97.24	14.60	2.56	2.90	2.84	11.89	11.72	11.81	104

出所:NFRC

- 格付は、R&Iの格付をもとに NFRC で分類

## 円建外債 JCR 格付別・ポートフォリオ指標 (2025年3月末)

	額面 (10億円)	時価単価 (円)	利含単価 (円)	残存年数 (年)	利率 (%)	単利 (%)	複利 (%)	Dur (年)	M-Dur	E-Dur	Tspd (bp)
AAA~AA 格	307	98.54	98.77	2.96	1.06	1.54	1.52	2.86	2.84	2.86	64
短期 (1-3)	208	99.14	99.36	2.08	1.00	1.42	1.42	2.06	2.05	2.06	61
中期 (3-7)	91	97.54	97.81	4.22	1.11	1.71	1.69	4.10	4.06	4.10	68
長期 (7-)	9	94.44	94.86	10.81	1.84	2.49	2.42	9.58	9.46	9.55	90
長期 (7-11)	4	95.83	96.26	8.24	1.70	2.30	2.25	7.68	7.60	7.68	95
超長期 (11-)	4	92.99	93.39	13.50	1.99	2.70	2.61	11.62	11.47	11.57	85
AAA~A 格	1,341	98.24	98.61	4.11	1.45	1.93	1.92	3.74	3.70	3.73	94
短期 (1-3)	832	99.20	99.54	2.06	1.33	1.72	1.71	2.03	2.01	2.03	91
中期 (3-7)	309	96.85	97.10	4.20	1.17	1.99	1.96	4.08	4.04	4.08	95
長期 (7-)	200	96.36	97.05	12.53	2.36	2.77	2.72	10.51	10.37	10.46	107
長期 (7-11)	68	96.50	96.92	8.56	2.01	2.52	2.48	7.84	7.74	7.83	115
超長期 (11-)	132	96.28	97.12	14.57	2.54	2.89	2.84	11.88	11.72	11.80	104
AAA~BBB 格	1,341	98.24	98.61	4.11	1.45	1.93	1.92	3.74	3.70	3.73	94
短期 (1-3)	832	99.20	99.54	2.06	1.33	1.72	1.71	2.03	2.01	2.03	91
中期 (3-7)	309	96.85	97.10	4.20	1.17	1.99	1.96	4.08	4.04	4.08	95
長期 (7-)	200	96.36	97.05	12.53	2.36	2.77	2.72	10.51	10.37	10.46	107
長期 (7-11)	68	96.50	96.92	8.56	2.01	2.52	2.48	7.84	7.74	7.83	115
超長期 (11-)	132	96.28	97.12	14.57	2.54	2.89	2.84	11.88	11.72	11.80	104
AAA~BB 格	1,341	98.24	98.61	4.11	1.45	1.93	1.92	3.74	3.70	3.73	94
短期 (1-3)	832	99.20	99.54	2.06	1.33	1.72	1.71	2.03	2.01	2.03	91
中期 (3-7)	309	96.85	97.10	4.20	1.17	1.99	1.96	4.08	4.04	4.08	95
長期 (7-)	200	96.36	97.05	12.53	2.36	2.77	2.72	10.51	10.37	10.46	107
長期 (7-11)	68	96.50	96.92	8.56	2.01	2.52	2.48	7.84	7.74	7.83	115
超長期 (11-)	132	96.28	97.12	14.57	2.54	2.89	2.84	11.88	11.72	11.80	104
AAA 格	-	-	-	-	-	-	-	-	-	-	-
短期 (1-3)	-	-	-	-	-	-	-	-	-	-	-
中期 (3-7)	-	-	-	-	-	-	-	-	-	-	-
長期 (7-)	-	-	-	-	-	-	-	-	-	-	-
長期 (7-11)	-	-	-	-	-	-	-	-	-	-	-
超長期 (11-)	-	-	-	-	-	-	-	-	-	-	-
AA 格	307	98.54	98.77	2.96	1.06	1.54	1.52	2.86	2.84	2.86	64
短期 (1-3)	208	99.14	99.36	2.08	1.00	1.42	1.42	2.06	2.05	2.06	61
中期 (3-7)	91	97.54	97.81	4.22	1.11	1.71	1.69	4.10	4.06	4.10	68
長期 (7-)	9	94.44	94.86	10.81	1.84	2.49	2.42	9.58	9.46	9.55	90
長期 (7-11)	4	95.83	96.26	8.24	1.70	2.30	2.25	7.68	7.60	7.68	95
超長期 (11-)	4	92.99	93.39	13.50	1.99	2.70	2.61	11.62	11.47	11.57	85
A 格	1,034	98.15	98.56	4.46	1.56	2.05	2.03	4.00	3.96	3.99	103
短期 (1-3)	624	99.23	99.60	2.05	1.44	1.82	1.81	2.02	2.00	2.02	101
中期 (3-7)	218	96.56	96.80	4.20	1.20	2.10	2.07	4.07	4.03	4.07	106
長期 (7-)	191	96.44	97.15	12.60	2.38	2.78	2.73	10.55	10.41	10.50	108
長期 (7-11)	64	96.54	96.96	8.58	2.03	2.54	2.50	7.85	7.75	7.84	116
超長期 (11-)	128	96.39	97.24	14.60	2.56	2.90	2.84	11.89	11.72	11.81	104
BBB 格	-	-	-	-	-	-	-	-	-	-	-
短期 (1-3)	-	-	-	-	-	-	-	-	-	-	-
中期 (3-7)	-	-	-	-	-	-	-	-	-	-	-
長期 (7-)	-	-	-	-	-	-	-	-	-	-	-
長期 (7-11)	-	-	-	-	-	-	-	-	-	-	-
超長期 (11-)	-	-	-	-	-	-	-	-	-	-	-
BB 格	-	-	-	-	-	-	-	-	-	-	-
短期 (1-3)	-	-	-	-	-	-	-	-	-	-	-
中期 (3-7)	-	-	-	-	-	-	-	-	-	-	-
長期 (7-)	-	-	-	-	-	-	-	-	-	-	-
長期 (7-11)	-	-	-	-	-	-	-	-	-	-	-
超長期 (11-)	-	-	-	-	-	-	-	-	-	-	-
B 格以下	-	-	-	-	-	-	-	-	-	-	-
短期 (1-3)	-	-	-	-	-	-	-	-	-	-	-
中期 (3-7)	-	-	-	-	-	-	-	-	-	-	-
長期 (7-)	-	-	-	-	-	-	-	-	-	-	-
長期 (7-11)	-	-	-	-	-	-	-	-	-	-	-
超長期 (11-)	-	-	-	-	-	-	-	-	-	-	-
格付なし	2,455	98.30	98.53	2.98	0.91	1.51	1.50	2.91	2.89	2.91	61
短期 (1-3)	1,434	98.90	99.11	2.05	0.83	1.38	1.38	2.03	2.02	2.03	57
中期 (3-7)	931	97.59	97.85	3.85	0.99	1.65	1.64	3.77	3.74	3.77	65
長期 (7-)	90	95.93	96.31	8.87	1.56	2.12	2.08	8.25	8.16	8.24	71
長期 (7-11)	90	95.93	96.31	8.87	1.56	2.12	2.08	8.25	8.16	8.24	71
超長期 (11-)	-	-	-	-	-	-	-	-	-	-	-

出所:NFRC

- 格付は、JCR の格付をもとに NFRC で分類

## 円建外債 JCR 格付別・ポートフォリオ指標 (2025年3月末、4月ポートフォリオ)

	額面 (10億円)	時価単価 (円)	利含単価 (円)	残存年数 (年)	利率 (%)	単利 (%)	複利 (%)	Dur (年)	M-Dur	E-Dur	Tspd (bp)
AAA~AA 格	307	98.54	98.77	2.96	1.06	1.54	1.52	2.86	2.84	2.86	64
短期 (1-3)	208	99.14	99.36	2.08	1.00	1.42	1.42	2.06	2.05	2.06	61
中期 (3-7)	91	97.54	97.81	4.22	1.11	1.71	1.69	4.10	4.06	4.10	68
長期 (7-)	9	94.44	94.86	10.81	1.84	2.49	2.42	9.58	9.46	9.55	90
長期 (7-11)	4	95.83	96.26	8.24	1.70	2.30	2.25	7.68	7.60	7.68	95
超長期 (11-)	4	92.99	93.39	13.50	1.99	2.70	2.61	11.62	11.47	11.57	85
AAA~A 格	1,341	98.24	98.61	4.11	1.45	1.93	1.92	3.74	3.70	3.73	94
短期 (1-3)	870	99.10	99.44	2.10	1.32	1.74	1.73	2.07	2.05	2.07	92
中期 (3-7)	277	96.79	97.02	4.44	1.19	1.97	1.94	4.30	4.26	4.30	91
長期 (7-)	193	96.43	97.13	12.73	2.40	2.79	2.74	10.65	10.50	10.59	108
長期 (7-11)	61	96.75	97.16	8.74	2.10	2.57	2.53	7.97	7.87	7.96	118
超長期 (11-)	132	96.28	97.12	14.57	2.54	2.89	2.84	11.88	11.72	11.80	104
AAA~BBB 格	1,341	98.24	98.61	4.11	1.45	1.93	1.92	3.74	3.70	3.73	94
短期 (1-3)	870	99.10	99.44	2.10	1.32	1.74	1.73	2.07	2.05	2.07	92
中期 (3-7)	277	96.79	97.02	4.44	1.19	1.97	1.94	4.30	4.26	4.30	91
長期 (7-)	193	96.43	97.13	12.73	2.40	2.79	2.74	10.65	10.50	10.59	108
長期 (7-11)	61	96.75	97.16	8.74	2.10	2.57	2.53	7.97	7.87	7.96	118
超長期 (11-)	132	96.28	97.12	14.57	2.54	2.89	2.84	11.88	11.72	11.80	104
AAA~BB 格	1,341	98.24	98.61	4.11	1.45	1.93	1.92	3.74	3.70	3.73	94
短期 (1-3)	870	99.10	99.44	2.10	1.32	1.74	1.73	2.07	2.05	2.07	92
中期 (3-7)	277	96.79	97.02	4.44	1.19	1.97	1.94	4.30	4.26	4.30	91
長期 (7-)	193	96.43	97.13	12.73	2.40	2.79	2.74	10.65	10.50	10.59	108
長期 (7-11)	61	96.75	97.16	8.74	2.10	2.57	2.53	7.97	7.87	7.96	118
超長期 (11-)	132	96.28	97.12	14.57	2.54	2.89	2.84	11.88	11.72	11.80	104
AAA 格	-	-	-	-	-	-	-	-	-	-	-
短期 (1-3)	-	-	-	-	-	-	-	-	-	-	-
中期 (3-7)	-	-	-	-	-	-	-	-	-	-	-
長期 (7-)	-	-	-	-	-	-	-	-	-	-	-
長期 (7-11)	-	-	-	-	-	-	-	-	-	-	-
超長期 (11-)	-	-	-	-	-	-	-	-	-	-	-
AA 格	307	98.54	98.77	2.96	1.06	1.54	1.52	2.86	2.84	2.86	64
短期 (1-3)	208	99.14	99.36	2.08	1.00	1.42	1.42	2.06	2.05	2.06	61
中期 (3-7)	91	97.54	97.81	4.22	1.11	1.71	1.69	4.10	4.06	4.10	68
長期 (7-)	9	94.44	94.86	10.81	1.84	2.49	2.42	9.58	9.46	9.55	90
長期 (7-11)	4	95.83	96.26	8.24	1.70	2.30	2.25	7.68	7.60	7.68	95
超長期 (11-)	4	92.99	93.39	13.50	1.99	2.70	2.61	11.62	11.47	11.57	85
A 格	1,034	98.15	98.56	4.46	1.56	2.05	2.03	4.00	3.96	3.99	103
短期 (1-3)	663	99.08	99.47	2.11	1.42	1.84	1.83	2.07	2.06	2.07	102
中期 (3-7)	187	96.42	96.63	4.54	1.23	2.09	2.06	4.40	4.35	4.40	101
長期 (7-)	184	96.53	97.24	12.82	2.43	2.80	2.75	10.70	10.55	10.64	109
長期 (7-11)	56	96.83	97.23	8.77	2.13	2.59	2.55	7.99	7.89	7.98	120
超長期 (11-)	128	96.39	97.24	14.60	2.56	2.90	2.84	11.89	11.72	11.81	104
BBB 格	-	-	-	-	-	-	-	-	-	-	-
短期 (1-3)	-	-	-	-	-	-	-	-	-	-	-
中期 (3-7)	-	-	-	-	-	-	-	-	-	-	-
長期 (7-)	-	-	-	-	-	-	-	-	-	-	-
長期 (7-11)	-	-	-	-	-	-	-	-	-	-	-
超長期 (11-)	-	-	-	-	-	-	-	-	-	-	-
BB 格	-	-	-	-	-	-	-	-	-	-	-
短期 (1-3)	-	-	-	-	-	-	-	-	-	-	-
中期 (3-7)	-	-	-	-	-	-	-	-	-	-	-
長期 (7-)	-	-	-	-	-	-	-	-	-	-	-
長期 (7-11)	-	-	-	-	-	-	-	-	-	-	-
超長期 (11-)	-	-	-	-	-	-	-	-	-	-	-
B 格以下	-	-	-	-	-	-	-	-	-	-	-
短期 (1-3)	-	-	-	-	-	-	-	-	-	-	-
中期 (3-7)	-	-	-	-	-	-	-	-	-	-	-
長期 (7-)	-	-	-	-	-	-	-	-	-	-	-
長期 (7-11)	-	-	-	-	-	-	-	-	-	-	-
超長期 (11-)	-	-	-	-	-	-	-	-	-	-	-
格付なし	2,455	98.30	98.53	2.98	0.91	1.51	1.50	2.91	2.89	2.91	61
短期 (1-3)	1,434	98.90	99.11	2.05	0.83	1.38	1.38	2.03	2.02	2.03	57
中期 (3-7)	931	97.59	97.85	3.85	0.99	1.65	1.64	3.77	3.74	3.77	65
長期 (7-)	90	95.93	96.31	8.87	1.56	2.12	2.08	8.25	8.16	8.24	71
長期 (7-11)	90	95.93	96.31	8.87	1.56	2.12	2.08	8.25	8.16	8.24	71
超長期 (11-)	-	-	-	-	-	-	-	-	-	-	-

出所:NFRC

- 格付は、JCR の格付をもとに NFRC で分類

## 円建外債 Moody's 格付別・ポートフォリオ指標 (2025年3月末)

	額面 (10億円)	時価単価 (円)	利含単価 (円)	残存年数 (年)	利率 (%)	単利 (%)	複利 (%)	Dur (年)	M-Dur	E-Dur	Tspd (bp)
AAA~AA 格	506	98.85	98.99	3.00	0.85	1.25	1.24	2.95	2.93	2.95	34
短期 (1-3)	323	99.29	99.43	2.20	0.83	1.16	1.16	2.18	2.17	2.18	35
中期 (3-7)	176	98.03	98.17	4.27	0.88	1.39	1.38	4.19	4.16	4.19	35
長期 (7-)	7	98.66	98.72	8.46	1.31	1.49	1.48	8.03	7.97	8.02	15
長期 (7-11)	7	98.66	98.72	8.46	1.31	1.49	1.48	8.03	7.97	8.02	15
超長期 (11-)	-	-	-	-	-	-	-	-	-	-	-
AAA~A 格	2,585	98.61	98.89	3.31	1.02	1.50	1.49	3.15	3.12	3.15	57
短期 (1-3)	1,566	99.16	99.42	2.04	0.92	1.35	1.34	2.02	2.01	2.02	54
中期 (3-7)	840	97.68	97.93	3.91	0.97	1.60	1.58	3.83	3.80	3.83	59
長期 (7-)	180	98.08	98.74	11.56	2.08	2.34	2.32	9.93	9.81	9.88	76
長期 (7-11)	107	96.24	96.66	8.91	1.61	2.13	2.09	8.26	8.18	8.26	72
超長期 (11-)	73	100.77	101.77	15.42	2.77	2.64	2.65	12.23	12.07	12.13	81
AAA~BBB 格	3,590	98.28	98.55	3.43	1.08	1.63	1.61	3.24	3.21	3.24	69
短期 (1-3)	2,120	99.02	99.26	2.06	0.96	1.45	1.45	2.04	2.03	2.04	64
中期 (3-7)	1,181	97.45	97.70	3.92	1.03	1.72	1.70	3.83	3.80	3.83	71
長期 (7-)	288	96.22	96.81	11.40	2.10	2.56	2.51	9.82	9.70	9.78	95
長期 (7-11)	156	96.16	96.54	8.72	1.73	2.27	2.23	8.07	7.98	8.06	88
超長期 (11-)	132	96.28	97.12	14.57	2.54	2.89	2.84	11.88	11.72	11.80	104
AAA~BB 格	3,590	98.28	98.55	3.43	1.08	1.63	1.61	3.24	3.21	3.24	69
短期 (1-3)	2,120	99.02	99.26	2.06	0.96	1.45	1.45	2.04	2.03	2.04	64
中期 (3-7)	1,181	97.45	97.70	3.92	1.03	1.72	1.70	3.83	3.80	3.83	71
長期 (7-)	288	96.22	96.81	11.40	2.10	2.56	2.51	9.82	9.70	9.78	95
長期 (7-11)	156	96.16	96.54	8.72	1.73	2.27	2.23	8.07	7.98	8.06	88
超長期 (11-)	132	96.28	97.12	14.57	2.54	2.89	2.84	11.88	11.72	11.80	104
AAA 格	-	-	-	-	-	-	-	-	-	-	-
短期 (1-3)	-	-	-	-	-	-	-	-	-	-	-
中期 (3-7)	-	-	-	-	-	-	-	-	-	-	-
長期 (7-)	-	-	-	-	-	-	-	-	-	-	-
長期 (7-11)	-	-	-	-	-	-	-	-	-	-	-
超長期 (11-)	-	-	-	-	-	-	-	-	-	-	-
AA 格	506	98.85	98.99	3.00	0.85	1.25	1.24	2.95	2.93	2.95	34
短期 (1-3)	323	99.29	99.43	2.20	0.83	1.16	1.16	2.18	2.17	2.18	35
中期 (3-7)	176	98.03	98.17	4.27	0.88	1.39	1.38	4.19	4.16	4.19	35
長期 (7-)	7	98.66	98.72	8.46	1.31	1.49	1.48	8.03	7.97	8.02	15
長期 (7-11)	7	98.66	98.72	8.46	1.31	1.49	1.48	8.03	7.97	8.02	15
超長期 (11-)	-	-	-	-	-	-	-	-	-	-	-
A 格	2,080	98.55	98.86	3.39	1.06	1.56	1.55	3.20	3.17	3.20	63
短期 (1-3)	1,242	99.13	99.41	2.00	0.94	1.39	1.39	1.98	1.96	1.98	59
中期 (3-7)	664	97.59	97.87	3.81	1.00	1.65	1.64	3.73	3.70	3.73	65
長期 (7-)	173	98.06	98.74	11.68	2.11	2.37	2.36	10.00	9.88	9.95	78
長期 (7-11)	100	96.08	96.52	8.94	1.63	2.17	2.13	8.28	8.19	8.27	76
超長期 (11-)	73	100.77	101.77	15.42	2.77	2.64	2.65	12.23	12.07	12.13	81
BBB 格	1,005	97.45	97.68	3.72	1.23	1.96	1.94	3.47	3.44	3.47	99
短期 (1-3)	555	98.63	98.81	2.13	1.09	1.75	1.74	2.10	2.08	2.10	93
中期 (3-7)	341	96.90	97.13	3.96	1.17	2.03	2.00	3.86	3.82	3.86	101
長期 (7-)	108	93.11	93.60	11.14	2.13	2.93	2.84	9.64	9.50	9.61	129
長期 (7-11)	49	95.98	96.29	8.32	1.98	2.59	2.55	7.64	7.55	7.64	123
超長期 (11-)	59	90.71	91.34	13.50	2.25	3.24	3.10	11.40	11.23	11.35	134
BB 格	-	-	-	-	-	-	-	-	-	-	-
短期 (1-3)	-	-	-	-	-	-	-	-	-	-	-
中期 (3-7)	-	-	-	-	-	-	-	-	-	-	-
長期 (7-)	-	-	-	-	-	-	-	-	-	-	-
長期 (7-11)	-	-	-	-	-	-	-	-	-	-	-
超長期 (11-)	-	-	-	-	-	-	-	-	-	-	-
B 格以下	-	-	-	-	-	-	-	-	-	-	-
短期 (1-3)	-	-	-	-	-	-	-	-	-	-	-
中期 (3-7)	-	-	-	-	-	-	-	-	-	-	-
長期 (7-)	-	-	-	-	-	-	-	-	-	-	-
長期 (7-11)	-	-	-	-	-	-	-	-	-	-	-
超長期 (11-)	-	-	-	-	-	-	-	-	-	-	-
格付なし	206	98.17	98.71	2.64	1.55	2.25	2.24	2.55	2.52	2.55	138
短期 (1-3)	145	98.86	99.44	1.91	1.70	2.31	2.31	1.87	1.85	1.87	152
中期 (3-7)	58	96.46	96.89	4.17	1.11	2.04	2.00	4.04	4.00	4.04	100
長期 (7-)	2	97.44	98.62	9.64	3.29	3.65	3.61	8.22	8.07	8.20	218
長期 (7-11)	2	97.44	98.62	9.64	3.29	3.65	3.61	8.22	8.07	8.20	218
超長期 (11-)	-	-	-	-	-	-	-	-	-	-	-

出所:NFRFC

- 格付は、Moody's の格付をもとに NFRFC で分類

円建外債 Moody's 格付別・ポートフォリオ指標 (2025年3月末、4月ポートフォリオ)

	額面 (10億円)	時価単価 (円)	利含単価 (円)	残存年数 (年)	利率 (%)	単利 (%)	複利 (%)	Dur (年)	M-Dur	E-Dur	Tspd (bp)
AAA~AA 格	506	98.85	98.99	3.00	0.85	1.25	1.24	2.95	2.93	2.95	34
短期 (1-3)	323	99.29	99.43	2.20	0.83	1.16	1.16	2.18	2.17	2.18	35
中期 (3-7)	176	98.03	98.17	4.27	0.88	1.39	1.38	4.19	4.16	4.19	35
長期 (7-)	7	98.66	98.72	8.46	1.31	1.49	1.48	8.03	7.97	8.02	15
長期 (7-11)	7	98.66	98.72	8.46	1.31	1.49	1.48	8.03	7.97	8.02	15
超長期 (11-)	-	-	-	-	-	-	-	-	-	-	-
AAA~A 格	2,585	98.61	98.89	3.31	1.02	1.50	1.49	3.15	3.12	3.15	57
短期 (1-3)	1,566	99.16	99.42	2.04	0.92	1.35	1.34	2.02	2.01	2.02	54
中期 (3-7)	840	97.68	97.93	3.91	0.97	1.60	1.58	3.83	3.80	3.83	59
長期 (7-)	180	98.08	98.74	11.56	2.08	2.34	2.32	9.93	9.81	9.88	76
長期 (7-11)	107	96.24	96.66	8.91	1.61	2.13	2.09	8.26	8.18	8.26	72
超長期 (11-)	73	100.77	101.77	15.42	2.77	2.64	2.65	12.23	12.07	12.13	81
AAA~BBB 格	3,590	98.28	98.55	3.43	1.08	1.63	1.61	3.24	3.21	3.24	69
短期 (1-3)	2,159	98.98	99.22	2.08	0.96	1.46	1.46	2.06	2.04	2.06	65
中期 (3-7)	1,150	97.45	97.70	3.97	1.03	1.71	1.69	3.88	3.85	3.88	69
長期 (7-)	281	96.26	96.86	11.51	2.12	2.57	2.52	9.90	9.77	9.86	95
長期 (7-11)	149	96.24	96.62	8.80	1.75	2.28	2.24	8.13	8.04	8.12	88
超長期 (11-)	132	96.28	97.12	14.57	2.54	2.89	2.84	11.88	11.72	11.80	104
AAA~BB 格	3,590	98.28	98.55	3.43	1.08	1.63	1.61	3.24	3.21	3.24	69
短期 (1-3)	2,159	98.98	99.22	2.08	0.96	1.46	1.46	2.06	2.04	2.06	65
中期 (3-7)	1,150	97.45	97.70	3.97	1.03	1.71	1.69	3.88	3.85	3.88	69
長期 (7-)	281	96.26	96.86	11.51	2.12	2.57	2.52	9.90	9.77	9.86	95
長期 (7-11)	149	96.24	96.62	8.80	1.75	2.28	2.24	8.13	8.04	8.12	88
超長期 (11-)	132	96.28	97.12	14.57	2.54	2.89	2.84	11.88	11.72	11.80	104
AAA 格	-	-	-	-	-	-	-	-	-	-	-
短期 (1-3)	-	-	-	-	-	-	-	-	-	-	-
中期 (3-7)	-	-	-	-	-	-	-	-	-	-	-
長期 (7-)	-	-	-	-	-	-	-	-	-	-	-
長期 (7-11)	-	-	-	-	-	-	-	-	-	-	-
超長期 (11-)	-	-	-	-	-	-	-	-	-	-	-
AA 格	506	98.85	98.99	3.00	0.85	1.25	1.24	2.95	2.93	2.95	34
短期 (1-3)	323	99.29	99.43	2.20	0.83	1.16	1.16	2.18	2.17	2.18	35
中期 (3-7)	176	98.03	98.17	4.27	0.88	1.39	1.38	4.19	4.16	4.19	35
長期 (7-)	7	98.66	98.72	8.46	1.31	1.49	1.48	8.03	7.97	8.02	15
長期 (7-11)	7	98.66	98.72	8.46	1.31	1.49	1.48	8.03	7.97	8.02	15
超長期 (11-)	-	-	-	-	-	-	-	-	-	-	-
A 格	2,080	98.55	98.86	3.39	1.06	1.56	1.55	3.20	3.17	3.20	63
短期 (1-3)	1,242	99.13	99.41	2.00	0.94	1.39	1.39	1.98	1.96	1.98	59
中期 (3-7)	664	97.59	97.87	3.81	1.00	1.65	1.64	3.73	3.70	3.73	65
長期 (7-)	173	98.06	98.74	11.68	2.11	2.37	2.36	10.00	9.88	9.95	78
長期 (7-11)	100	96.08	96.52	8.94	1.63	2.17	2.13	8.28	8.19	8.27	76
超長期 (11-)	73	100.77	101.77	15.42	2.77	2.64	2.65	12.23	12.07	12.13	81
BBB 格	1,005	97.45	97.68	3.72	1.23	1.96	1.94	3.47	3.44	3.47	99
短期 (1-3)	594	98.51	98.71	2.19	1.08	1.77	1.76	2.16	2.14	2.16	95
中期 (3-7)	310	96.85	97.06	4.15	1.19	2.01	1.98	4.03	3.99	4.03	97
長期 (7-)	101	93.03	93.51	11.42	2.19	2.99	2.89	9.85	9.70	9.81	132
長期 (7-11)	42	96.27	96.53	8.53	2.11	2.66	2.62	7.79	7.69	7.79	129
超長期 (11-)	59	90.71	91.34	13.50	2.25	3.24	3.10	11.40	11.23	11.35	134
BB 格	-	-	-	-	-	-	-	-	-	-	-
短期 (1-3)	-	-	-	-	-	-	-	-	-	-	-
中期 (3-7)	-	-	-	-	-	-	-	-	-	-	-
長期 (7-)	-	-	-	-	-	-	-	-	-	-	-
長期 (7-11)	-	-	-	-	-	-	-	-	-	-	-
超長期 (11-)	-	-	-	-	-	-	-	-	-	-	-
B 格以下	-	-	-	-	-	-	-	-	-	-	-
短期 (1-3)	-	-	-	-	-	-	-	-	-	-	-
中期 (3-7)	-	-	-	-	-	-	-	-	-	-	-
長期 (7-)	-	-	-	-	-	-	-	-	-	-	-
長期 (7-11)	-	-	-	-	-	-	-	-	-	-	-
超長期 (11-)	-	-	-	-	-	-	-	-	-	-	-
格付なし	206	98.17	98.71	2.64	1.55	2.25	2.24	2.55	2.52	2.55	138
短期 (1-3)	145	98.86	99.44	1.91	1.70	2.31	2.31	1.87	1.85	1.87	152
中期 (3-7)	58	96.46	96.89	4.17	1.11	2.04	2.00	4.04	4.00	4.04	100
長期 (7-)	2	97.44	98.62	9.64	3.29	3.65	3.61	8.22	8.07	8.20	218
長期 (7-11)	2	97.44	98.62	9.64	3.29	3.65	3.61	8.22	8.07	8.20	218
超長期 (11-)	-	-	-	-	-	-	-	-	-	-	-

出所:NFRC

- 格付は、Moody's の格付をもとに NFRC で分類

## 円建外債 S&amp;P 格付別・ポートフォリオ指標 (2025年3月末)

	額面 (10億円)	時価単価 (円)	利含単価 (円)	残存年数 (年)	利率 (%)	単利 (%)	複利 (%)	Dur (年)	M-Dur	E-Dur	Tspd (bp)
AAA~AA 格	538	98.73	98.85	3.05	0.82	1.24	1.23	3.00	2.98	3.00	33
短期 (1-3)	332	99.23	99.34	2.21	0.78	1.13	1.13	2.19	2.17	2.19	31
中期 (3-7)	200	97.89	98.03	4.28	0.86	1.40	1.38	4.19	4.16	4.19	36
長期 (7-)	7	98.66	98.72	8.46	1.31	1.49	1.48	8.03	7.97	8.02	15
長期 (7-11)	7	98.66	98.72	8.46	1.31	1.49	1.48	8.03	7.97	8.02	15
超長期 (11-)	-	-	-	-	-	-	-	-	-	-	-
AAA~A 格	2,545	98.59	98.87	3.29	1.01	1.49	1.48	3.14	3.11	3.13	57
短期 (1-3)	1,556	99.10	99.35	2.05	0.91	1.36	1.36	2.03	2.01	2.03	55
中期 (3-7)	825	97.70	97.95	3.95	0.97	1.58	1.57	3.86	3.83	3.86	57
長期 (7-)	164	98.30	99.00	11.75	2.08	2.31	2.29	10.05	9.93	10.00	72
長期 (7-11)	91	96.30	96.76	8.79	1.52	2.03	1.99	8.19	8.11	8.19	64
超長期 (11-)	73	100.77	101.77	15.42	2.77	2.64	2.65	12.23	12.07	12.13	81
AAA~BBB 格	3,651	98.24	98.51	3.42	1.07	1.64	1.63	3.24	3.21	3.23	70
短期 (1-3)	2,135	98.99	99.22	2.06	0.96	1.47	1.46	2.03	2.02	2.03	66
中期 (3-7)	1,228	97.42	97.68	3.92	1.03	1.73	1.71	3.83	3.80	3.83	72
長期 (7-)	288	96.22	96.81	11.40	2.10	2.56	2.51	9.82	9.70	9.78	95
長期 (7-11)	156	96.16	96.54	8.72	1.73	2.27	2.23	8.07	7.98	8.06	88
超長期 (11-)	132	96.28	97.12	14.57	2.54	2.89	2.84	11.88	11.72	11.80	104
AAA~BB 格	3,651	98.24	98.51	3.42	1.07	1.64	1.63	3.24	3.21	3.23	70
短期 (1-3)	2,135	98.99	99.22	2.06	0.96	1.47	1.46	2.03	2.02	2.03	66
中期 (3-7)	1,228	97.42	97.68	3.92	1.03	1.73	1.71	3.83	3.80	3.83	72
長期 (7-)	288	96.22	96.81	11.40	2.10	2.56	2.51	9.82	9.70	9.78	95
長期 (7-11)	156	96.16	96.54	8.72	1.73	2.27	2.23	8.07	7.98	8.06	88
超長期 (11-)	132	96.28	97.12	14.57	2.54	2.89	2.84	11.88	11.72	11.80	104
AAA 格	-	-	-	-	-	-	-	-	-	-	-
短期 (1-3)	-	-	-	-	-	-	-	-	-	-	-
中期 (3-7)	-	-	-	-	-	-	-	-	-	-	-
長期 (7-)	-	-	-	-	-	-	-	-	-	-	-
長期 (7-11)	-	-	-	-	-	-	-	-	-	-	-
超長期 (11-)	-	-	-	-	-	-	-	-	-	-	-
AA 格	538	98.73	98.85	3.05	0.82	1.24	1.23	3.00	2.98	3.00	33
短期 (1-3)	332	99.23	99.34	2.21	0.78	1.13	1.13	2.19	2.17	2.19	31
中期 (3-7)	200	97.89	98.03	4.28	0.86	1.40	1.38	4.19	4.16	4.19	36
長期 (7-)	7	98.66	98.72	8.46	1.31	1.49	1.48	8.03	7.97	8.02	15
長期 (7-11)	7	98.66	98.72	8.46	1.31	1.49	1.48	8.03	7.97	8.02	15
超長期 (11-)	-	-	-	-	-	-	-	-	-	-	-
A 格	2,007	98.56	98.88	3.35	1.06	1.56	1.55	3.17	3.14	3.17	64
短期 (1-3)	1,224	99.07	99.35	2.01	0.95	1.42	1.42	1.99	1.97	1.99	62
中期 (3-7)	625	97.64	97.92	3.84	1.01	1.64	1.63	3.76	3.73	3.76	64
長期 (7-)	158	98.28	99.01	11.88	2.11	2.34	2.33	10.13	10.01	10.08	74
長期 (7-11)	84	96.12	96.61	8.81	1.54	2.07	2.04	8.21	8.12	8.20	67
超長期 (11-)	73	100.77	101.77	15.42	2.77	2.64	2.65	12.23	12.07	12.13	81
BBB 格	1,106	97.44	97.69	3.72	1.23	1.98	1.95	3.47	3.44	3.47	101
短期 (1-3)	579	98.69	98.89	2.07	1.09	1.75	1.74	2.04	2.03	2.04	94
中期 (3-7)	403	96.86	97.13	3.87	1.15	2.04	2.01	3.77	3.73	3.77	102
長期 (7-)	124	93.46	93.91	10.94	2.13	2.90	2.81	9.51	9.38	9.48	128
長期 (7-11)	65	95.96	96.24	8.63	2.01	2.62	2.57	7.89	7.79	7.88	123
超長期 (11-)	59	90.71	91.34	13.50	2.25	3.24	3.10	11.40	11.23	11.35	134
BB 格	-	-	-	-	-	-	-	-	-	-	-
短期 (1-3)	-	-	-	-	-	-	-	-	-	-	-
中期 (3-7)	-	-	-	-	-	-	-	-	-	-	-
長期 (7-)	-	-	-	-	-	-	-	-	-	-	-
長期 (7-11)	-	-	-	-	-	-	-	-	-	-	-
超長期 (11-)	-	-	-	-	-	-	-	-	-	-	-
B 格以下	-	-	-	-	-	-	-	-	-	-	-
短期 (1-3)	-	-	-	-	-	-	-	-	-	-	-
中期 (3-7)	-	-	-	-	-	-	-	-	-	-	-
長期 (7-)	-	-	-	-	-	-	-	-	-	-	-
長期 (7-11)	-	-	-	-	-	-	-	-	-	-	-
超長期 (11-)	-	-	-	-	-	-	-	-	-	-	-
格付なし	144	99.09	99.67	2.42	1.82	2.18	2.18	2.33	2.31	2.33	135
短期 (1-3)	131	99.43	100.01	2.04	1.85	2.16	2.15	1.99	1.97	1.99	135
中期 (3-7)	12	95.56	95.99	5.38	1.26	2.23	2.19	5.13	5.08	5.13	110
長期 (7-)	2	97.44	98.62	9.64	3.29	3.65	3.61	8.22	8.07	8.20	218
長期 (7-11)	2	97.44	98.62	9.64	3.29	3.65	3.61	8.22	8.07	8.20	218
超長期 (11-)	-	-	-	-	-	-	-	-	-	-	-

出所:NFRC

- 格付は、S&P の格付をもとに NFRC で分類

## 円建外債 S&amp;P 格付別・ポートフォリオ指標 (2025年3月末、4月ポートフォリオ)

	額面 (10億円)	時価単価 (円)	利含単価 (円)	残存年数 (年)	利率 (%)	単利 (%)	複利 (%)	Dur (年)	M-Dur	E-Dur	Tspd (bp)
AAA~AA 格	538	98.73	98.85	3.05	0.82	1.24	1.23	3.00	2.98	3.00	33
短期 (1-3)	332	99.23	99.34	2.21	0.78	1.13	1.13	2.19	2.17	2.19	31
中期 (3-7)	200	97.89	98.03	4.28	0.86	1.40	1.38	4.19	4.16	4.19	36
長期 (7-)	7	98.66	98.72	8.46	1.31	1.49	1.48	8.03	7.97	8.02	15
長期 (7-11)	7	98.66	98.72	8.46	1.31	1.49	1.48	8.03	7.97	8.02	15
超長期 (11-)	-	-	-	-	-	-	-	-	-	-	-
AAA~A 格	2,545	98.59	98.87	3.29	1.01	1.49	1.48	3.14	3.11	3.13	57
短期 (1-3)	1,556	99.10	99.35	2.05	0.91	1.36	1.36	2.03	2.01	2.03	55
中期 (3-7)	825	97.70	97.95	3.95	0.97	1.58	1.57	3.86	3.83	3.86	57
長期 (7-)	164	98.30	99.00	11.75	2.08	2.31	2.29	10.05	9.93	10.00	72
長期 (7-11)	91	96.30	96.76	8.79	1.52	2.03	1.99	8.19	8.11	8.19	64
超長期 (11-)	73	100.77	101.77	15.42	2.77	2.64	2.65	12.23	12.07	12.13	81
AAA~BBB 格	3,651	98.24	98.51	3.42	1.07	1.64	1.63	3.24	3.21	3.23	70
短期 (1-3)	2,174	98.95	99.19	2.07	0.96	1.48	1.47	2.05	2.03	2.05	67
中期 (3-7)	1,197	97.42	97.67	3.97	1.03	1.72	1.70	3.88	3.84	3.88	70
長期 (7-)	281	96.26	96.86	11.51	2.12	2.57	2.52	9.90	9.77	9.86	95
長期 (7-11)	149	96.24	96.62	8.80	1.75	2.28	2.24	8.13	8.04	8.12	88
超長期 (11-)	132	96.28	97.12	14.57	2.54	2.89	2.84	11.88	11.72	11.80	104
AAA~BB 格	3,651	98.24	98.51	3.42	1.07	1.64	1.63	3.24	3.21	3.23	70
短期 (1-3)	2,174	98.95	99.19	2.07	0.96	1.48	1.47	2.05	2.03	2.05	67
中期 (3-7)	1,197	97.42	97.67	3.97	1.03	1.72	1.70	3.88	3.84	3.88	70
長期 (7-)	281	96.26	96.86	11.51	2.12	2.57	2.52	9.90	9.77	9.86	95
長期 (7-11)	149	96.24	96.62	8.80	1.75	2.28	2.24	8.13	8.04	8.12	88
超長期 (11-)	132	96.28	97.12	14.57	2.54	2.89	2.84	11.88	11.72	11.80	104
AAA 格	-	-	-	-	-	-	-	-	-	-	-
短期 (1-3)	-	-	-	-	-	-	-	-	-	-	-
中期 (3-7)	-	-	-	-	-	-	-	-	-	-	-
長期 (7-)	-	-	-	-	-	-	-	-	-	-	-
長期 (7-11)	-	-	-	-	-	-	-	-	-	-	-
超長期 (11-)	-	-	-	-	-	-	-	-	-	-	-
AA 格	538	98.73	98.85	3.05	0.82	1.24	1.23	3.00	2.98	3.00	33
短期 (1-3)	332	99.23	99.34	2.21	0.78	1.13	1.13	2.19	2.17	2.19	31
中期 (3-7)	200	97.89	98.03	4.28	0.86	1.40	1.38	4.19	4.16	4.19	36
長期 (7-)	7	98.66	98.72	8.46	1.31	1.49	1.48	8.03	7.97	8.02	15
長期 (7-11)	7	98.66	98.72	8.46	1.31	1.49	1.48	8.03	7.97	8.02	15
超長期 (11-)	-	-	-	-	-	-	-	-	-	-	-
A 格	2,007	98.56	98.88	3.35	1.06	1.56	1.55	3.17	3.14	3.17	64
短期 (1-3)	1,224	99.07	99.35	2.01	0.95	1.42	1.42	1.99	1.97	1.99	62
中期 (3-7)	625	97.64	97.92	3.84	1.01	1.64	1.63	3.76	3.73	3.76	64
長期 (7-)	158	98.28	99.01	11.88	2.11	2.34	2.33	10.13	10.01	10.08	74
長期 (7-11)	84	96.12	96.61	8.81	1.54	2.07	2.04	8.21	8.12	8.20	67
超長期 (11-)	73	100.77	101.77	15.42	2.77	2.64	2.65	12.23	12.07	12.13	81
BBB 格	1,106	97.44	97.69	3.72	1.23	1.98	1.95	3.47	3.44	3.47	101
短期 (1-3)	618	98.57	98.79	2.13	1.09	1.78	1.77	2.10	2.08	2.10	96
中期 (3-7)	371	96.82	97.07	4.02	1.17	2.03	2.00	3.91	3.87	3.90	100
長期 (7-)	117	93.41	93.86	11.18	2.18	2.95	2.86	9.68	9.54	9.65	131
長期 (7-11)	58	96.16	96.41	8.82	2.11	2.67	2.63	8.03	7.93	8.02	127
超長期 (11-)	59	90.71	91.34	13.50	2.25	3.24	3.10	11.40	11.23	11.35	134
BB 格	-	-	-	-	-	-	-	-	-	-	-
短期 (1-3)	-	-	-	-	-	-	-	-	-	-	-
中期 (3-7)	-	-	-	-	-	-	-	-	-	-	-
長期 (7-)	-	-	-	-	-	-	-	-	-	-	-
長期 (7-11)	-	-	-	-	-	-	-	-	-	-	-
超長期 (11-)	-	-	-	-	-	-	-	-	-	-	-
B 格以下	-	-	-	-	-	-	-	-	-	-	-
短期 (1-3)	-	-	-	-	-	-	-	-	-	-	-
中期 (3-7)	-	-	-	-	-	-	-	-	-	-	-
長期 (7-)	-	-	-	-	-	-	-	-	-	-	-
長期 (7-11)	-	-	-	-	-	-	-	-	-	-	-
超長期 (11-)	-	-	-	-	-	-	-	-	-	-	-
格付なし	144	99.09	99.67	2.42	1.82	2.18	2.18	2.33	2.31	2.33	135
短期 (1-3)	131	99.43	100.01	2.04	1.85	2.16	2.15	1.99	1.97	1.99	135
中期 (3-7)	12	95.56	95.99	5.38	1.26	2.23	2.19	5.13	5.08	5.13	110
長期 (7-)	2	97.44	98.62	9.64	3.29	3.65	3.61	8.22	8.07	8.20	218
長期 (7-11)	2	97.44	98.62	9.64	3.29	3.65	3.61	8.22	8.07	8.20	218
超長期 (11-)	-	-	-	-	-	-	-	-	-	-	-

出所:NFRC

- 格付は、S&P の格付をもとに NFRC で分類

## NOMURA-BPI 総合・ポートフォリオ指標の推移

	2020 年 3 月末	2021 年 3 月末	2022 年 3 月末	2023 年 3 月末	2024 年 3 月末	2025 年 3 月末
銘柄数	13,875	14,702	15,303	15,524	16,009	16,099
額面 (10 億円)	970,751	1,016,799	1,055,162	1,084,026	1,123,852	1,147,822
時価単価 (円)	108.41	106.49	104.20	101.51	98.40	92.83
利含単価 (円)	108.53	106.60	104.31	101.62	98.50	92.96
残存年数 (年)	9.85	9.89	10.02	10.17	10.21	10.28
利率 (%)	0.89	0.83	0.79	0.77	0.78	0.85
単利 (%)	0.08	0.14	0.27	0.43	0.73	1.48
複利 (%)	0.08	0.14	0.27	0.43	0.72	1.43
Dur (年)	9.47	9.36	9.32	9.19	8.93	8.58
M-Dur	9.46	9.35	9.30	9.16	8.88	8.50
E-Dur	9.46	9.34	9.29	9.16	8.90	8.54
Tspd(bp)	5	4	3	5	4	5

出所:NFRG



## NOMURA-BPI の定義

## NOMURA-BPI の銘柄組入基準

インデックス・ポートフォリオに組み入れられる銘柄は、各月のポートフォリオ確定日（毎月 25 日翌営業日か月末第 4 営業日の早い方）において以下の条件を満たしていなければならない。

- 国内発行の公募固定利付円貨債券（但し転換社債、ワラント付社債、資産担保証券、社債担保証券、ローン担保証券、ステップ・アップ債等を除く。なお、資産担保証券のうち、財政融資資金貸付金 ABS、生命保険会社の基金・劣後ローン債、投資法人債は組み入れ対象とする）
- 残存額面 10 億円以上、残存期間 1 年以上
- 事業債、円建外債、MBS、ABS は A 格相当以上の格付（格付投資情報センター、日本格付研究所、S&P、Moody's のいずれかから取得）

新規発行銘柄の組み入れは、国債は発行月の翌月、金融債は発行月の翌々月、その他一般債は発行月の翌々月に行う。なお、銘柄の入替は毎月月末に行い、翌月 1 ヶ月間は組入銘柄は固定される。

## 累積投資収益指数の計算方法

ある時点における投資収益指数は以下の計算式から算出される。

$$BPI_{\text{today}} = BPI_{\text{e.l.m.}} \times \frac{MVLt_{\text{today}} + CF_{\text{e.l.m.,today}}}{MVLt_{\text{e.l.m.}}}$$

$BPI_{\text{today}}$	: 当日累積投資収益指数
$BPI_{\text{e.l.m.}}$	: 前月末累積投資収益指数
$MVLt_{\text{today}}$	: 当日経過利子込み時価総額
$MVLt_{\text{e.l.m.}}$	: 前月末経過利子込み時価総額
$CF_{\text{e.l.m.,today}}$	: 前月末から当日までのインカム収入と償還金の合計

各ポートフォリオの累積投資収益指数は以下の基準日を 100 としている。

基準日	ポートフォリオ
1983 年 12 月 28 日:	下記以外
1993 年 12 月 30 日:	「除く国債」
1995 年 12 月 29 日:	長期（7 年以上 11 年未満）、超長期（11 年以上）、 （11 年以上 15 年未満）、（15 年以上）
2003 年 03 月 31 日:	MBS
2008 年 03 月 31 日:	ABS
2017 年 12 月 29 日:	SDGs

ただし、

- 日付はすべて営業日ベース。
- 評価時価には JS Price(なければ野村証券評価・算定時価)を使用。
- 貸付債権担保住宅金融公庫債券 (RMBS) について、毎月 25 日に公表される翌月 10 日の償還額は NOMURA-BPI の計算上、翌月 10 日に償還金として計上する (RMBS の額面は、元利払日の 10 日に償還金の分、減ることになる)。
- 「除く MBS」の 2003 年 3 月以前の指数は、NOMURA-BPI の指数と同じ。
- 「除く ABS」の 2008 年 3 月以前の指数は、NOMURA-BPI の指数と同じ。
- 「除く MBS・ABS」の 2008 年 3 月以前の指数は、「除く MBS」の指数と同じ。

## 投資収益率の計算方法

ある時点  $t$  における、ある過去時点  $s$  からの投資収益率  $RETURN_{s,t}$  は以下の計算式から算出される。

$$RETURN_{s,t}(\%) = \left( \frac{BPI_t}{BPI_s} - 1 \right) \times \frac{365}{s \text{ から } t \text{ までの経過日数 (片端入れ)}} \times 100$$

ただし、 $BPI_t$ 、 $BPI_s$  は、時点  $t$ 、 $s$  における累積投資収益指数。

## レポートの表記等について

### 投資収益率 投資収益指数

- 「前月末からの投資収益率」は、「2025 年 2 月の月末営業日から 2025 年 3 月の月末営業日までの投資収益率(年率換算,%)」を指す。
- 「前年度末からの投資収益率」は、「2024 年 3 月の月末営業日から 2025 年 3 月の月末営業日までの投資収益率(年率換算,%)」を指す。
- 「前年末からの投資収益率」は、「2024 年 12 月の月末営業日から 2025 年 3 月の月末営業日までの投資収益率(年率換算,%)」を指す。

### 月間投資収益率

- 2025 年 2 月の月末営業日から 2025 年 3 月の月末営業日までの投資収益率(年率換算,%)
- 2025 年 2 月の月末営業日において、3 月ポートフォリオに組み入れられるべき銘柄がない場合には「-」と表記。

### ポートフォリオ指標

- 時価単価・利含単価・残存年数・利率は額面加重平均。単利・複利・Tspd は時価総額加重平均。Dur・M-Dur・E-Dur は経過利子込時価総額加重平均。
- 「残存年数」は、「途中償還を考慮した平均残存年数」を指す。
- 「Dur」は、「デュレーション」を指す。
- 「M-Dur」は、「修正デュレーション」を指す。
- 「E-Dur」は、「実効デュレーション」を指す。
- 「Tspd」は、「T スプレッド」を指す。
- 左ページには 3 月ポートフォリオの、右ページには 4 月ポートフォリオの、2025 年 3 月の月末営業日における指標を掲載。

### 現存額

- NOMURA-BPI の国債の現存額は市中発行分のみとし、資金運用部引受分、日銀乗り換え分、郵便貯金特別会計 金融自由化対策資金引受分、郵便局窓口販売分、郵便貯金資金による引受分、簡易生命保険特別会計の積立金による引受分、年金資金運用基金による引受分、簡易生命保険資金による引受分、および新型窓口販売分は除いている。
- NOMURA-BPI の商工債券(金融債)の現存額は、資金運用部引受分は除いているが、財政融資資金引受分(2001 年 4 月以降発行分)は含む。

### 格付会社別ポートフォリオ指標

- 格付は格付投資情報センター(R&I)・日本格付研究所(JCR)・ムーディーズ(Moody's)・スタンダード アンド プアーズ(S&P)の個別銘柄格付をもとに NFRC で分類
- 対象は NOMURA-BPI の事業債・円建外債の構成銘柄

### その他

- 短期・中期・長期などの残存別ポートフォリオは、2025 年 3 月末(暦上)における残存年数(至最終償還日)で区分。ただし 4 月ポートフォリオでは、2025 年 4 月末(暦上)における残存年数(至最終償還日)で区分。
- NOMURA-BPI は、野村フィデューシャリー・リサーチ&コンサルティング株式会社の商標または登録商標です。

## NOMURA-BPI のデータ提供について

NOMURA-BPI のデータは以下の情報端末でもご覧いただけます。

## Quick-IS

NRIJ100, NRIJ101, NRIJ102, NRIJ103  
NRIJ104, NRIJ105, NRIJ106, NRIJ107

## REUTERS

NMSBPI メニュー

## Bloomberg

NBPI(GO) メニュー

## 時事通信社

BPIG/12400

## NFRC Web ページ

<http://qr.nomuraholdings.com/jp/bpi/index.html>

## ディスクレイマー

NOMURA-BPI の知的財産権およびその他一切の権利は野村フィデューシャリー・リサーチ&コンサルティング株式会社（以下、NFRC）に帰属します。  
なお、NFRC は、当インデックスの正確性、完全性、信頼性、有用性、市場性、商品性および適合性を保証するものではなく、インデックスの利用者およびその関連会社が当インデックスを用いて行う事業活動・サービスに関し一切責任を負いません。  
インデックスの算出において、電子計算機の障害もしくは天災地変その他やむを得ない事由が発生した場合は、インデックスの公表を延期または中止することがあります。  
インデックス・データを取得した経路（当社ウェブサイト、情報ベンダー各社のサービスを通じた取得、等）に関わらず、これらのインデックスをご利用の際は、「インデックス・ライセンスについて」をご確認ください。

「インデックス・ライセンスについて」

<http://qr.nomuraholdings.com/jp/indexlicense.html>

本資料は、お客様への情報提供を目的として、NFRC が作成したものです。

本資料に掲載された全ての意見や予想は NFRC の本資料作成時点での判断に基づいており、通知なく変更されることがあります。また、本資料における将来の予測に関する意見が実際に生ずるということを担保あるいは保証するものではありません。本資料の内容の一部は、NFRC が信頼性があると判断した様々な入手可能な情報に基づいています。しかし、NFRC はその正確さを保証するものではなく、これらの情報は要約された不完全なものである可能性があります。過去の投資実績は将来の結果を示唆するものではありません。

本資料は特定の証券取引に関する投資勧誘や投資アドバイスを目的としたものでもありません。

NFRC が開発・提供する市場インデックス（自社関連インデックス）が使用されている運用商品等をお客様が投資対象とする場合、当該インデックス利用料の一部が直接的・間接的問わず NFRC に帰属する可能性があります。自社関連インデックスの詳細は以下のウェブサイトをご参照ください。

証券市場インデックス <http://qr.nomuraholdings.com/jp/>

本資料は、配布されたお客様限りでご使用ください。本資料は NFRC の著作物であり、NFRC の書面による事前の承諾なく、本資料の全部もしくは一部を複写、転送または再配布することをご遠慮ください。

野村フィデューシャリー・リサーチ&コンサルティング株式会社  
金融商品取引業者 関東財務局長（金商）第 451 号  
加入協会 一般社団法人日本投資顧問業協会会員番号（第 011-00961 号）

野村フィデューシャリー・リサーチ&コンサルティング  
[bpi@nfrco.jp](mailto:bpi@nfrco.jp)