

月間投資収益率 (2025年2月末)

累積投資 収益指数	前月末からの投資収益率		過去からの期間投資収益率			
	トータル	キャピタル インカム	前年度末	前年末		
総合	352.852	-8.67	-9.55	0.88	-4.11	-8.51

出所: 野村フィデューシャリー・リサーチ & コンサルティング(NFRC)

(注) 投資収益率は年率換算(%)

ポートフォリオ指標 (2025年2月末)

	翌月ポート (2025年3月)	当月ポート (2025年2月)	差
額面[兆円]	1148.97	1161.61	-12.63
デュレーション[年]	8.72	8.56	0.16
修正デュレーション	8.65	8.48	0.16
時価単価[円]	93.83	93.89	-0.07
利含単価[円]	94.10	94.17	-0.06
残存年数[年]	10.36	10.18	0.18
利率[%]	0.85	0.84	0.01
単利[%]	1.38	1.37	0.02
複利[%]	1.33	1.32	0.01
Tスプレッド[bp]	5	4	0

出所: NFRC

(注) デュレーション・修正デュレーションは経過利子込時価総額加重平均、単利・複利・Tスプレッドは時価総額加重平均、それ以外は額面加重平均。

銘柄別額面構成 (2025年2月末)

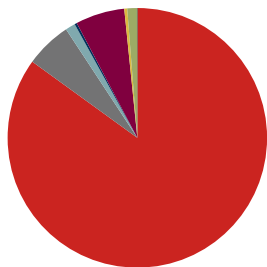

出所: NFRC

残存別額面構成 (2025年2月末)

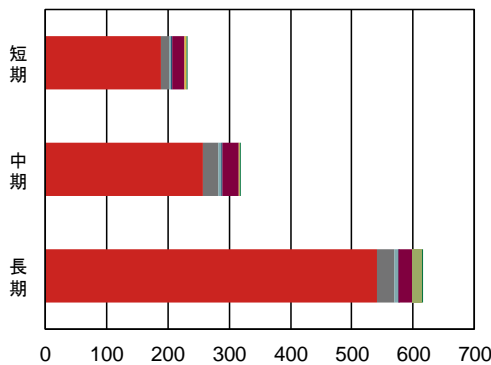

出所: NFRC

(兆円)

	国債	地方債	政保債	金融債	事業債	円建外債	MBS	ABS
構成比	85.0%	5.8%	1.2%	0.3%	6.1%	0.4%	1.2%	0.1%
全体	987.10	66.93	14.39	3.34	71.11	4.28	13.82	0.66
短期	189.02	12.68	3.41	1.91	20.60	2.42	-	0.17
中期	257.73	24.97	4.11	1.27	27.51	1.48	-	0.33
長期	540.34	29.27	6.87	0.16	23.00	0.38	13.82	0.16

出所: NFRC

(兆円)

目次

銘柄別・投資収益率 投資収益指数	2
総合 残存別・投資収益率 投資収益指数	3
国債 残存別・投資収益率 投資収益指数	4
「除く MBS」残存別・投資収益率 投資収益指数	6
「除く ABS」残存別・投資収益率 投資収益指数	7
「除く国債」残存別・投資収益率 投資収益指数	8
銘柄 残存別・月間投資収益率	9
「除く(銘柄)」残存別・月間投資収益率	9
事業債 業種別・月間投資収益率	10
事業債 円建外債 格付別・月間投資収益率	10
事業債 円建外債 格付会社別・月間投資収益率	11
銘柄 残存別・ポートフォリオ指標	15
「除く」銘柄 残存別・ポートフォリオ指標	16
事業債 業種別・ポートフォリオ指標	19
事業債 円建外債 格付別・ポートフォリオ指標	27
事業債 格付会社別・ポートフォリオ指標	29
円建外債 格付会社別・ポートフォリオ指標	41
NOMURA-BPI/Extended 総合・ポートフォリオ指標の推移	53
NOMURA-BPI/Extended の定義	54
レポートの表記等について	55
NOMURA-BPI/Extended のデータ提供について	56
ディスクレイマー	57

銘柄別・投資収益率(2025年2月末)

	累積投資 収益指数	前月末からの投資収益率			過去からの投資収益率	
		トータル	キャピタル	インカム	前年度末	前年末
総合	352.852	-8.67	-9.55	0.88	-4.11	-8.51
国債	362.534	-8.95	-9.86	0.91	-4.31	-8.70
地方債	380.075	-7.90	-8.55	0.66	-3.20	-8.19
政保債	355.033	-8.69	-9.50	0.80	-3.76	-8.37
金融債	270.641	-2.66	-3.03	0.37	-1.11	-3.41
事業債	377.409	-6.01	-6.83	0.82	-2.74	-6.47
円建外債	391.534	-1.10	-2.25	1.15	-0.01	-1.84
MBS	120.631	-10.04	-10.71	0.67	-4.08	-10.27
ABS	111.852	-5.09	-5.88	0.79	-1.93	-6.00

出所:NFRC

投資収益率は年率換算(%)

銘柄別・累積投資収益指数の推移

年/月/日	総合	国債	地方債	政保債	金融債	事業債	円建外債	MBS	ABS
2024/02/29	367.144	378.041	391.457	367.807	273.255	386.807	390.861	125.381	113.798
2024/03/29	366.739	377.512	391.595	367.776	273.423	387.176	391.578	125.336	113.872
2024/04/30	362.596	373.000	388.461	363.973	272.639	384.451	391.225	124.185	113.234
2024/05/31	356.774	366.662	384.217	358.882	271.686	380.353	390.609	122.629	112.355
2024/06/28	357.755	367.658	385.446	359.874	272.337	381.486	391.703	122.865	112.698
2024/07/31	357.399	367.297	385.149	359.607	271.899	380.900	391.643	122.774	112.589
2024/08/30	361.570	371.736	388.953	363.424	273.145	384.262	393.998	124.049	113.617
2024/09/30	362.589	372.840	389.729	364.301	273.331	384.980	394.456	124.344	113.867
2024/10/31	360.756	370.841	388.443	362.695	273.039	383.739	393.887	123.849	113.629
2024/11/29	358.235	368.199	385.771	360.281	271.924	381.536	392.771	122.988	112.997
2024/12/30	357.857	367.797	385.259	359.987	272.169	381.467	392.723	122.702	112.965
2025/01/31	355.215	365.041	382.392	357.417	271.196	379.157	391.865	121.567	112.290
2025/02/03	355.085	364.885	382.419	357.293	271.289	379.161	391.926	121.545	112.322
2025/02/04	354.334	364.084	381.743	356.599	271.105	378.589	391.699	121.241	112.166
2025/02/05	354.113	363.857	381.489	356.373	270.998	378.376	391.494	121.163	112.101
2025/02/06	355.019	364.865	381.979	357.143	271.012	378.887	391.529	121.367	112.181
2025/02/07	354.080	363.874	381.045	356.260	270.671	378.084	391.234	121.060	111.950
2025/02/10	353.942	363.727	380.927	356.133	270.681	377.987	391.206	121.008	111.936
2025/02/12	353.498	363.258	380.446	355.700	270.621	377.653	391.247	120.836	111.836
2025/02/13	353.139	362.862	380.224	355.378	270.629	377.445	391.079	120.745	111.802
2025/02/14	353.183	362.916	380.210	355.405	270.594	377.446	390.988	120.746	111.793
2025/02/17	352.763	362.491	379.617	354.993	270.379	377.012	390.699	120.584	111.639
2025/02/18	351.652	361.297	378.658	353.932	270.165	376.203	390.496	120.243	111.426
2025/02/19	351.703	361.355	378.662	353.957	270.196	376.256	390.572	120.226	111.437
2025/02/20	351.781	361.453	378.611	354.013	270.150	376.252	390.705	120.226	111.416
2025/02/21	351.928	361.580	378.991	354.116	270.310	376.509	391.001	120.330	111.525
2025/02/25	352.670	362.362	379.745	354.799	270.532	377.143	391.471	120.529	111.755
2025/02/26	352.960	362.669	380.025	355.098	270.586	377.381	391.549	120.647	111.822
2025/02/27	352.420	362.091	379.547	354.591	270.446	377.006	391.192	120.454	111.709
2025/02/28	352.852	362.534	380.075	355.033	270.641	377.409	391.534	120.631	111.852

出所:NFRC

1983年12月末=100。MBSセクターは2003年3月末=100。ABSセクターは2008年3月末=100

指数の推移(月次) 2024年2月末=100に補正。

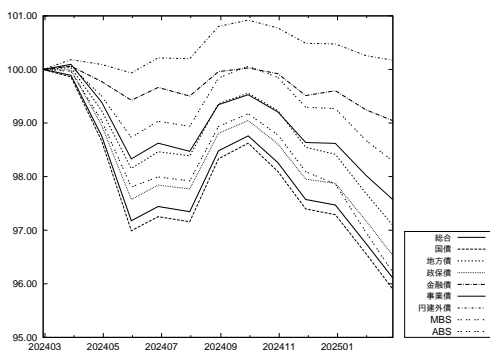

出所:NFRC

指数の推移(日次) 2025年1月末=100に補正。

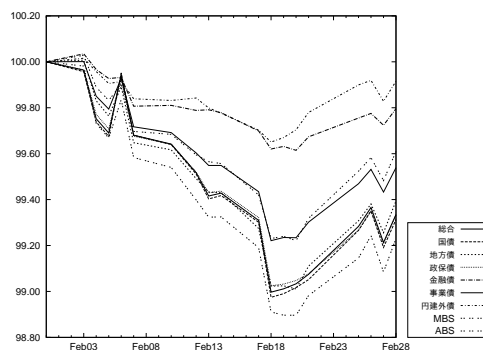

出所:NFRC

総合 残存別・投資収益率 (2025年2月末)

	累積投資 収益指数	前月末からの投資収益率			過去からの投資収益率	
		トータル	キャピタル	インカム	前年度末	前年末
総合	352.852	-8.67	-9.55	0.88	-4.11	-8.51
短期 (1-3)	233.175	-1.19	-1.62	0.43	-0.68	-1.71
中期 (3-7)	330.529	-5.13	-5.82	0.68	-2.33	-6.33
長期 (7-)	511.410	-13.73	-14.92	1.18	-6.46	-12.52
長期 (7-11)	187.759	-11.33	-12.39	1.06	-3.86	-11.49
超長期 (11-)	224.775	-15.21	-16.47	1.26	-7.99	-13.15
(11-15)	216.075	-15.79	-16.78	1.00	-5.72	-14.81
(15-)	229.726	-15.01	-16.37	1.35	-8.80	-12.58

出所:NFRC

投資収益率は年率換算 (%)

総合 残存別・投資収益指数の推移

総合 年/月/日	全体	短期 (1-3)	中期 (3-7)	長期 (7-)	長期*			
					(7-11)	超長期*	(11-15)*	(15-)*
2024/02/29	367.144	234.558	337.577	545.152	194.686	243.614	228.280	251.309
2024/03/29	366.739	234.647	337.774	543.729	194.683	242.610	228.094	249.975
2024/04/30	362.596	234.310	336.192	533.463	192.717	236.775	224.313	243.291
2024/05/31	356.774	233.859	333.922	519.085	190.058	228.531	219.134	233.792
2024/06/28	357.755	234.252	334.973	520.633	190.709	229.152	219.682	234.445
2024/07/31	357.399	233.895	334.143	520.662	190.664	229.206	220.056	234.377
2024/08/30	361.570	234.330	336.843	529.900	193.579	233.616	224.041	238.981
2024/09/30	362.589	234.378	337.099	532.566	194.325	234.958	225.316	240.358
2024/10/31	360.756	234.244	336.293	528.115	193.659	232.291	224.162	237.094
2024/11/29	358.235	233.617	334.175	523.293	191.996	230.093	222.113	234.823
2024/12/30	357.857	233.830	334.002	522.157	191.375	229.743	221.468	234.579
2025/01/31	355.215	233.388	331.836	516.855	189.406	227.429	218.724	232.403
2025/02/03	355.085	233.441	331.997	516.294	189.462	226.989	218.542	231.866
2025/02/04	354.334	233.370	331.581	514.566	189.018	226.089	217.872	230.876
2025/02/05	354.113	233.318	331.371	514.162	188.880	225.904	217.660	230.700
2025/02/06	355.019	233.307	331.423	516.728	189.170	227.513	218.461	232.612
2025/02/07	354.080	233.143	330.742	514.778	188.529	226.600	217.572	231.684
2025/02/10	353.942	233.153	330.739	514.377	188.405	226.406	217.352	231.498
2025/02/12	353.498	233.166	330.544	513.261	187.986	225.923	216.715	231.065
2025/02/13	353.139	233.185	330.508	512.244	187.856	225.297	216.408	230.320
2025/02/14	353.183	233.152	330.445	512.454	187.848	225.452	216.404	230.533
2025/02/17	352.763	233.096	329.920	511.758	187.356	225.320	216.009	230.495
2025/02/18	351.652	233.024	329.413	509.077	186.710	223.892	214.931	228.930
2025/02/19	351.703	233.050	329.482	509.140	186.700	223.944	214.896	229.014
2025/02/20	351.781	233.019	329.403	509.463	186.596	224.250	214.942	229.416
2025/02/21	351.928	233.066	329.763	509.526	186.928	224.051	215.117	229.080
2025/02/25	352.670	233.148	330.222	511.178	187.584	224.740	215.710	229.810
2025/02/26	352.960	233.160	330.399	511.848	187.737	225.102	216.141	230.150
2025/02/27	352.420	233.104	330.107	510.603	187.400	224.467	215.627	229.466
2025/02/28	352.852	233.175	330.529	511.410	187.759	224.775	216.075	229.726

出所:NFRC

* は 1995年12月末=100。それ以外は、1983年12月末=100。

指数の推移 (月次) 2024年2月末=100に補正。

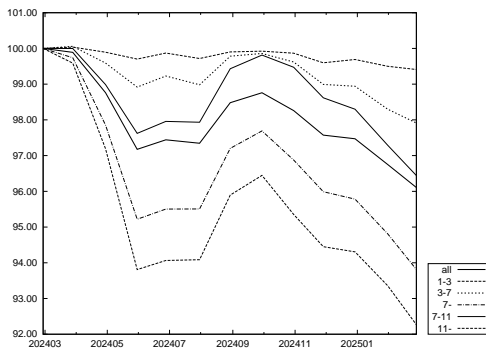

出所:NFRC

指数の推移 (日次) 2025年1月末=100に補正。

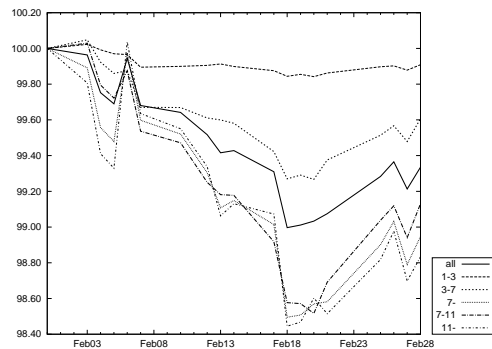

出所:NFRC

国債 残存別・投資収益率 (2025年2月末)

	累積投資 収益指数	前月末からの投資収益率			過去からの投資収益率	
		トータル	キャピタル	インカム	前年度末	前年末
国債	362.534	-8.95	-9.86	0.91	-4.31	-8.70
短期 (1-3)	219.789	-1.20	-1.62	0.42	-0.72	-1.73
中期 (3-7)	328.927	-5.22	-5.91	0.69	-2.39	-6.40
長期 (7-)	520.487	-13.88	-15.09	1.21	-6.62	-12.58
長期 (7-11)	186.084	-11.39	-12.45	1.06	-3.91	-11.55
超長期 (11-)	223.226	-15.39	-16.69	1.30	-8.21	-13.20
(11-15)	213.892	-15.94	-16.95	1.01	-5.79	-14.94
(15-)	228.553	-15.21	-16.61	1.40	-9.09	-12.61

出所:NFRC

投資収益率は年率換算 (%)

国債 残存別・投資収益指数の推移

国債 年/月/日	全体	短期 (1-3)	中期 (3-7)	長期 (7-)	長期*			
					(7-11)	超長期*	(11-15)*	(15-)*
2024/02/29	378.041	221.194	336.185	555.938	193.064	242.595	226.168	250.893
2024/03/29	377.512	221.262	336.327	554.290	193.031	241.486	225.933	249.426
2024/04/30	373.000	220.931	334.713	543.451	191.054	235.449	222.150	242.446
2024/05/31	366.662	220.496	332.417	528.266	188.388	226.914	216.973	232.523
2024/06/28	367.658	220.855	333.447	529.824	189.023	227.526	217.488	233.177
2024/07/31	367.297	220.511	332.596	529.860	188.969	227.590	217.871	233.119
2024/08/30	371.736	220.909	335.296	539.477	191.879	232.100	221.835	237.873
2024/09/30	372.840	220.946	335.557	542.274	192.631	233.479	223.103	239.305
2024/10/31	370.841	220.814	334.742	537.559	191.969	230.711	221.962	235.892
2024/11/29	368.199	220.225	332.626	532.596	190.309	228.499	219.924	233.596
2024/12/30	367.797	220.414	332.423	531.474	189.686	228.178	219.278	233.391
2025/01/31	365.041	219.991	330.249	526.087	187.725	225.893	216.541	231.251
2025/02/03	364.885	220.040	330.410	525.478	187.781	225.431	216.356	230.686
2025/02/04	364.084	219.973	329.996	523.686	187.340	224.517	215.689	229.674
2025/02/05	363.857	219.927	329.785	523.279	187.203	224.335	215.480	229.500
2025/02/06	364.865	219.917	329.836	526.014	187.492	226.014	216.282	231.508
2025/02/07	363.874	219.763	329.154	524.002	186.854	225.091	215.396	230.564
2025/02/10	363.727	219.772	329.149	523.592	186.730	224.899	215.176	230.380
2025/02/12	363.258	219.784	328.955	522.456	186.315	224.418	214.542	229.950
2025/02/13	362.862	219.802	328.920	521.379	186.186	223.769	214.236	229.172
2025/02/14	362.916	219.773	328.856	521.608	186.177	223.933	214.231	229.398
2025/02/17	362.491	219.721	328.332	520.925	185.689	223.819	213.840	229.383
2025/02/18	361.297	219.653	327.825	518.131	185.047	222.359	212.766	227.771
2025/02/19	361.355	219.677	327.896	518.209	185.039	222.419	212.732	227.865
2025/02/20	361.453	219.649	327.815	518.570	184.935	222.744	212.779	228.293
2025/02/21	361.580	219.692	328.172	518.582	185.263	222.512	212.947	227.916
2025/02/25	362.362	219.766	328.626	520.284	185.914	223.211	213.533	228.661
2025/02/26	362.669	219.776	328.802	520.972	186.065	223.576	213.963	229.006
2025/02/27	362.091	219.725	328.507	519.676	185.727	222.928	213.450	228.305
2025/02/28	362.534	219.789	328.927	520.487	186.084	223.226	213.892	228.553

出所:NFRC

* は 1995年 12月末=100。それ以外は、1983年 12月末=100。

指数の推移 (月次) 2024年2月末=100に補正。

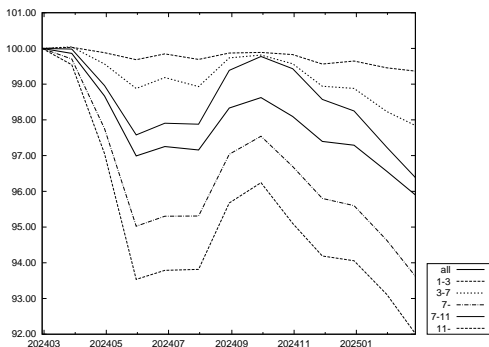

出所:NFRC

指数の推移 (日次) 2025年1月末=100に補正。

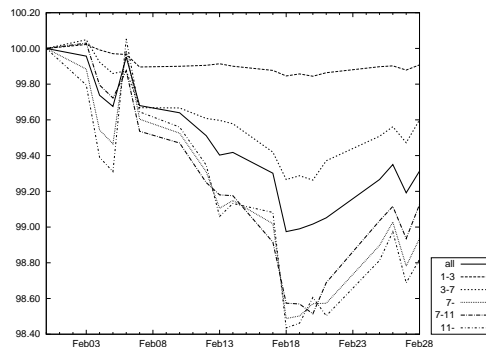

出所:NFRC

このページは空白です。

「除くMBS」残存別・投資収益率(2025年2月末)

	累積投資 収益指数	前月末からの投資収益率			過去からの投資収益率	
		トータル	キャピタル	インカム	前年度末	前年末
除くMBS	352.752	-8.65	-9.54	0.89	-4.11	-8.49
短期(1-3)	233.175	-1.19	-1.62	0.43	-0.68	-1.71
中期(3-7)	330.529	-5.13	-5.82	0.68	-2.33	-6.33
長期(7-)	513.117	-13.82	-15.02	1.20	-6.51	-12.57
長期(7-11)	187.751	-11.34	-12.40	1.06	-3.87	-11.50
超長期(11-)	226.329	-15.40	-16.69	1.28	-8.14	-13.26
(11-15)	216.065	-15.79	-16.78	1.00	-5.72	-14.81
(15-)	231.473	-15.27	-16.65	1.39	-9.05	-12.70

出所:NFRC

NOMURA-BPI/Extended 総合からMBSを除いたポートフォリオ。投資収益率は年率換算(%)

「除くMBS」残存別・投資収益指数の推移

除くMBS 年/月/日	全体	短期 (1-3)	中期 (3-7)	長期 (7-)	長期*			
					(7-11)	超長期* (11-)	(11-15)*	(15-)*
2024/02/29	367.046	234.558	337.577	547.312	194.682	245.698	228.269	253.921
2024/03/29	366.638	234.647	337.774	545.852	194.679	244.650	228.083	252.505
2024/04/30	362.486	234.310	336.192	535.416	192.712	238.624	224.302	245.515
2024/05/31	356.649	233.859	333.922	520.795	190.051	230.108	219.123	235.578
2024/06/28	357.634	234.252	334.973	522.362	190.702	230.741	219.671	236.248
2024/07/31	357.277	233.895	334.143	522.402	190.657	230.804	220.046	236.185
2024/08/30	361.453	234.330	336.843	531.765	193.574	235.325	224.030	240.942
2024/09/30	362.473	234.378	337.099	534.475	194.321	236.708	225.304	242.375
2024/10/31	360.636	234.244	336.293	529.951	193.655	233.953	224.151	238.959
2024/11/29	358.115	233.617	334.175	525.085	191.991	231.717	222.102	236.637
2024/12/30	357.743	233.830	334.002	523.947	191.368	231.372	221.457	236.408
2025/01/31	355.110	233.388	331.836	518.616	189.399	229.035	218.713	234.216
2025/02/03	354.980	233.441	331.997	518.042	189.455	228.577	218.532	233.649
2025/02/04	354.230	233.370	331.581	516.297	189.010	227.658	217.861	232.630
2025/02/05	354.010	233.318	331.371	515.891	188.872	227.470	217.649	232.451
2025/02/06	354.918	233.307	331.423	518.505	189.162	229.137	218.450	234.458
2025/02/07	353.979	233.143	330.742	516.533	188.521	228.205	217.561	233.504
2025/02/10	353.842	233.153	330.739	516.126	188.398	228.006	217.341	233.312
2025/02/12	353.399	233.166	330.544	514.997	187.978	227.513	216.705	232.872
2025/02/13	353.039	233.185	330.508	513.962	187.848	226.865	216.397	232.090
2025/02/14	353.083	233.152	330.445	514.178	187.840	227.027	216.394	232.316
2025/02/17	352.663	233.096	329.920	513.480	187.348	226.902	215.998	232.293
2025/02/18	351.551	233.024	329.413	510.760	186.702	225.433	214.920	230.668
2025/02/19	351.604	233.050	329.482	510.827	186.691	225.489	214.885	230.759
2025/02/20	351.683	233.019	329.403	511.158	186.587	225.809	214.931	231.184
2025/02/21	351.828	233.066	329.763	511.213	186.919	225.593	215.107	230.818
2025/02/25	352.571	233.148	330.222	512.890	187.576	226.299	215.699	231.571
2025/02/26	352.861	233.160	330.399	513.565	187.729	226.670	216.130	231.920
2025/02/27	352.321	233.104	330.107	512.307	187.391	226.020	215.616	231.215
2025/02/28	352.752	233.175	330.529	513.117	187.751	226.329	216.065	231.473

出所:NFRC

* は1995年12月末=100。それ以外は、1983年12月末=100。

指数の推移(月次) 2024年2月末=100に補正。

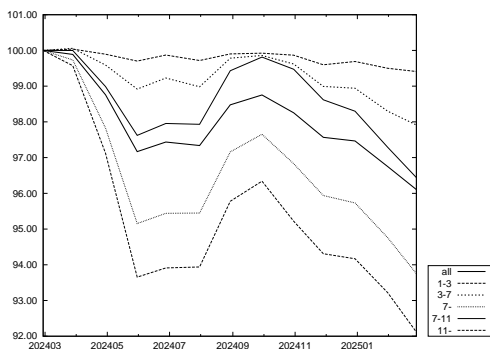

出所:NFRC

指数の推移(日次) 2025年1月末=100に補正。

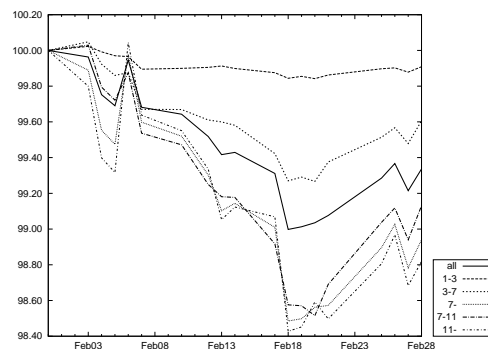

出所:NFRC

「除く ABS」残存別・投資収益率(2025 年 2 月末)

	累積投資 収益指数	前月末からの投資収益率			過去からの投資収益率	
		トータル	キャピタル	インカム	前年度末	前年末
除く ABS	352.875	-8.67	-9.56	0.88	-4.11	-8.51
短期 (1-3)	233.134	-1.19	-1.62	0.43	-0.68	-1.71
中期 (3-7)	330.524	-5.14	-5.82	0.68	-2.33	-6.33
長期 (7-)	511.407	-13.73	-14.92	1.18	-6.46	-12.52
長期 (7-11)	187.753	-11.33	-12.39	1.06	-3.86	-11.49
超長期 (11-)	224.773	-15.21	-16.47	1.26	-7.99	-13.15
(11-15)	216.067	-15.79	-16.78	1.00	-5.72	-14.81
(15-)	229.728	-15.01	-16.37	1.35	-8.80	-12.58

出所:NFRC

NOMURA-BPI/Extended 総合から ABS を除いたポートフォリオ。投資収益率は年率換算 (%)

「除く ABS」残存別 投資収益指数の推移

除く ABS 年/月/日	全体	短期 (1-3)	中期 (3-7)	長期 (7-)	長期*			
					(7-11)	超長期* (11-)	(11-15)*	(15-)*
2024/02/29	367.172	234.518	337.574	545.154	194.680	243.613	228.272	251.311
2024/03/29	366.767	234.607	337.771	543.730	194.677	242.609	228.086	249.977
2024/04/30	362.622	234.270	336.189	533.462	192.711	236.773	224.305	243.293
2024/05/31	356.797	233.819	333.919	519.083	190.052	228.529	219.126	233.794
2024/06/28	357.778	234.212	334.969	520.631	190.702	229.150	219.674	234.447
2024/07/31	357.423	233.855	334.140	520.660	190.657	229.203	220.048	234.379
2024/08/30	361.595	234.290	336.839	529.898	193.573	233.613	224.032	238.982
2024/09/30	362.614	234.337	337.095	532.564	194.318	234.955	225.307	240.360
2024/10/31	360.780	234.203	336.289	528.112	193.653	232.288	224.153	237.096
2024/11/29	358.258	233.576	334.170	523.290	191.990	230.090	222.105	234.825
2024/12/30	357.881	233.790	333.997	522.154	191.368	229.740	221.459	234.580
2025/01/31	355.238	233.347	331.831	516.853	189.400	227.426	218.716	232.404
2025/02/03	355.108	233.400	331.992	516.291	189.455	226.986	218.534	231.868
2025/02/04	354.357	233.329	331.576	514.563	189.011	226.086	217.864	230.878
2025/02/05	354.136	233.278	331.367	514.160	188.873	225.901	217.652	230.701
2025/02/06	355.042	233.266	331.418	516.725	189.163	227.510	218.452	232.614
2025/02/07	354.102	233.102	330.737	514.775	188.522	226.597	217.563	231.685
2025/02/10	353.965	233.113	330.734	514.374	188.399	226.403	217.343	231.499
2025/02/12	353.521	233.125	330.539	513.258	187.980	225.920	216.707	231.067
2025/02/13	353.162	233.144	330.503	512.241	187.849	225.294	216.399	230.321
2025/02/14	353.206	233.111	330.441	512.452	187.842	225.449	216.396	230.534
2025/02/17	352.785	233.056	329.916	511.756	187.350	225.318	216.001	230.497
2025/02/18	351.674	232.983	329.409	509.075	186.704	223.890	214.922	228.932
2025/02/19	351.725	233.009	329.478	509.138	186.694	223.942	214.887	229.016
2025/02/20	351.803	232.979	329.398	509.460	186.590	224.248	214.933	229.417
2025/02/21	351.950	233.025	329.758	509.524	186.921	224.048	215.109	229.081
2025/02/25	352.692	233.108	330.217	511.176	187.578	224.738	215.701	229.811
2025/02/26	352.983	233.119	330.394	511.845	187.731	225.100	216.132	230.152
2025/02/27	352.443	233.064	330.102	510.601	187.393	224.465	215.618	229.468
2025/02/28	352.875	233.134	330.524	511.407	187.753	224.773	216.067	229.728

出所:NFRC

* は 1995 年 12 月末=100。それ以外は、1983 年 12 月末=100。

指数の推移(月次) 2024 年 2 月末=100 に補正。

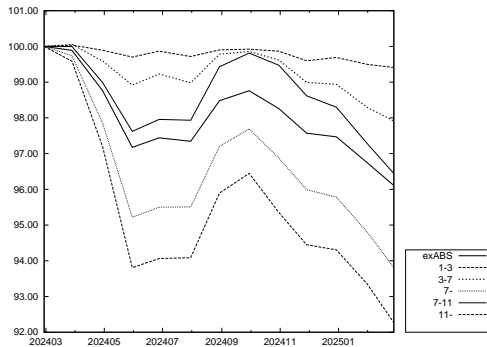

出所:NFRC

指数の推移(日次) 2025 年 1 月末=100 に補正。

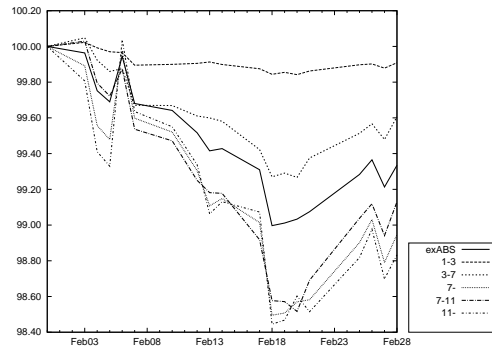

出所:NFRC

「除く国債」残存別・投資収益率(2025年2月末)

	累積投資 収益指数	前月末からの投資収益率			過去からの投資収益率	
		トータル	キャピタル	インカム	前年度末	前年末
除く国債	166.928	-7.08	-7.82	0.74	-3.01	-7.41
短期(1-3)	133.682	-1.14	-1.60	0.45	-0.49	-1.61
中期(3-7)	164.198	-4.76	-5.41	0.64	-2.07	-6.00
長期(7-)	224.741	-12.69	-13.69	1.00	-5.26	-12.12
長期(7-11)	193.954	-10.93	-11.97	1.04	-3.55	-11.08
超長期(11-)	227.629	-13.83	-14.81	0.98	-6.33	-12.79

出所:NFRC

NOMURA-BPI/Extended 総合から国債を除いたポートフォリオ。投資収益率は年率換算(%)

「除く国債」残存別・投資収益指数の推移

除く国債 年/月/日	全体	短期 (1-3)	中期 (3-7)	長期 (7-)	長期*	超長期*
					(7-11)	(11-)
2024/02/29	171.594	134.189	167.165	236.218	200.297	241.928
2024/03/29	171.686	134.285	167.381	236.179	200.502	241.710
2024/04/30	170.374	134.128	166.682	232.838	198.664	237.544
2024/05/31	168.527	133.899	165.636	228.198	196.144	231.736
2024/06/28	169.024	134.158	166.193	228.931	196.886	232.396
2024/07/31	168.841	133.972	165.837	228.926	196.902	232.375
2024/08/30	170.422	134.258	167.147	232.324	199.766	235.869
2024/09/30	170.757	134.308	167.261	233.245	200.452	236.885
2024/10/31	170.189	134.246	166.891	231.857	199.783	235.077
2024/11/29	169.125	133.880	165.856	229.910	198.146	233.072
2024/12/30	168.986	134.037	165.835	229.309	197.553	232.519
2025/01/31	167.839	133.799	164.801	226.950	195.595	230.070
2025/02/03	167.839	133.834	164.878	226.823	195.649	229.816
2025/02/04	167.557	133.792	164.674	226.166	195.192	229.067
2025/02/05	167.455	133.757	164.574	225.979	195.047	228.865
2025/02/06	167.682	133.749	164.602	226.714	195.340	229.872
2025/02/07	167.304	133.652	164.272	225.943	194.697	229.073
2025/02/10	167.256	133.661	164.273	225.771	194.581	228.875
2025/02/12	167.079	133.669	164.178	225.284	194.147	228.391
2025/02/13	166.980	133.676	164.158	224.968	194.012	227.966
2025/02/14	166.977	133.654	164.131	225.015	194.013	228.044
2025/02/17	166.759	133.621	163.873	224.628	193.507	227.783
2025/02/18	166.368	133.578	163.626	223.658	192.851	226.661
2025/02/19	166.378	133.592	163.656	223.643	192.830	226.653
2025/02/20	166.372	133.575	163.620	223.680	192.723	226.797
2025/02/21	166.503	133.605	163.801	223.874	193.075	226.852
2025/02/25	166.802	133.660	164.037	224.534	193.749	227.440
2025/02/26	166.918	133.668	164.126	224.808	193.916	227.771
2025/02/27	166.723	133.635	163.989	224.353	193.594	227.257
2025/02/28	166.928	133.682	164.198	224.741	193.954	227.629

出所:NFRC

*は1995年12月末=100。それ以外は、1993年12月末=100。

指数の推移(月次) 2024年2月末=100に補正。

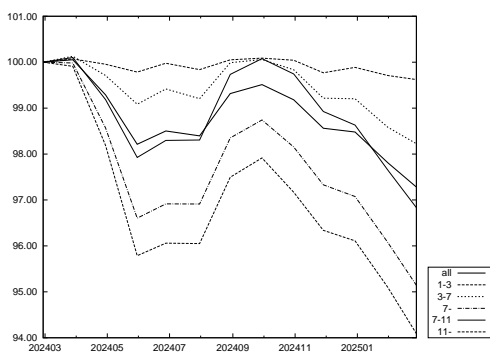

出所:NFRC

指数の推移(日次) 2025年1月末=100に補正。

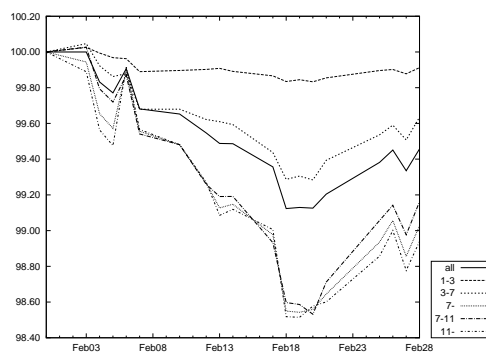

出所:NFRC

銘柄 残存別・月間投資収益率(2025年2月末)

	全体	短期 (1-3)	中期 (3-7)	長期 (7-)	月間投資収益率	
					(7-11)	(11-)
総合	-8.67	-1.19	-5.13	-13.73	-11.33	-15.21
国債	-8.95	-1.20	-5.22	-13.88	-11.39	-15.39
30年国債	-13.59	-	-6.59	-13.74	-11.32	-14.00
20年国債	-11.03	-1.31	-5.40	-14.48	-11.38	-16.47
10年国債	-6.55	-1.31	-5.69	-11.41	-11.41	-
5年国債	-2.54	-1.35	-3.87	-	-	-
中期国債	-0.54	-0.54	-	-	-	-
地方債	-7.90	-1.33	-5.50	-13.09	-11.47	-14.92
東京都債	-7.04	-1.27	-5.48	-12.60	-11.11	-14.69
五大都市債	-7.93	-1.34	-5.08	-13.23	-11.13	-14.45
その他地方債	-7.67	-1.32	-5.44	-12.70	-11.37	-14.33
政保債	-8.69	-1.88	-5.36	-14.61	-12.24	-15.86
公営企業債券	-3.15	-2.24	-4.54	-	-	-
その他政保債	-9.31	-1.77	-5.49	-14.61	-12.24	-15.86
金融債	-2.66	-1.09	-4.12	-10.40	-10.40	-
特定金融債	-	-	-	-	-	-
事業債	-6.01	-1.10	-4.20	-13.36	-10.07	-16.19
円建外債	-1.10	0.37	-1.79	-7.97	-6.20	-9.92
MBS	-10.04	-	-	-10.04	-1.81	-10.14
ABS	-5.09	-0.02	-4.17	-13.26	-12.18	-14.87

出所:NFRC

「除く(銘柄)」残存別・月間投資収益率(2025年2月末)

	全体	短期 (1-3)	中期 (3-7)	長期 (7-)	月間投資収益率	
					(7-11)	(11-)
除く国債	-7.08	-1.14	-4.76	-12.69	-10.93	-13.83
除く30年国債	-7.77	-1.19	-5.12	-13.73	-11.33	-16.14
除く20年国債	-7.83	-1.17	-5.06	-13.34	-11.31	-14.56
除く10年国債	-9.42	-1.14	-4.77	-14.21	-11.27	-15.21
除く5年国債	-9.42	-1.13	-5.41	-13.73	-11.33	-15.21
除く中期国債	-8.90	-1.29	-5.13	-13.73	-11.33	-15.21
除く地方債	-8.72	-1.18	-5.10	-13.77	-11.32	-15.22
除く東京都債	-8.68	-1.19	-5.13	-13.74	-11.33	-15.21
除く五大都市債	-8.67	-1.19	-5.14	-13.74	-11.33	-15.21
除くその他地方債	-8.71	-1.18	-5.12	-13.77	-11.33	-15.23
除く政保債	-8.67	-1.18	-5.13	-13.72	-11.32	-15.20
除く公営企業債券	-8.68	-1.19	-5.14	-13.73	-11.33	-15.21
除くその他政保債	-8.66	-1.18	-5.13	-13.72	-11.32	-15.20
除く金融債	-8.69	-1.19	-5.14	-13.73	-11.33	-15.21
除く特定金融債	-8.67	-1.19	-5.13	-13.73	-11.33	-15.21
除く事業債	-8.84	-1.20	-5.22	-13.75	-11.39	-15.18
除く円建外債	-8.70	-1.21	-5.15	-13.74	-11.34	-15.21
除くMBS	-8.65	-1.19	-5.13	-13.82	-11.34	-15.40
除くABS	-8.67	-1.19	-5.14	-13.73	-11.33	-15.21
除くMBS・ABS	-8.66	-1.19	-5.14	-13.82	-11.34	-15.40

出所:NFRC

- ・月間投資収益率とは、前月末～今月末までの投資収益率を年率換算(%)。
- ・「除く(銘柄)」とは、NOMURA-BPI/Extended 総合から表中の各銘柄を除いたポートフォリオ。例えば、上記の「除く国債」は NOMURA-BPI/Extended 総合から国債を除いたポートフォリオの、「除く30年国債」は NOMURA-BPI/Extended 総合から30年国債を除いたポートフォリオの投資収益率を表す。
- ・中期国債とは、2年国債・4年国債。
- ・五大都市債とは、大阪市債・名古屋市債・京都市債・神戸市債・横浜市債。
- ・特定金融債とは、格付会社4社の格付が翌月ポートフォリオ確定日において、すべてBBB格相当以下の金融債。ただし、金融債に格付が付されていない場合には、当該金融機関が発行する優先債に対する格付を元に判断する。

事業債 業種別・月間投資収益率(2025年2月末)

	全体	短期 (1-3)	中期 (3-7)	長期 (7-)	月間投資収益率	
					(7-11)	(11-)
事業債 全体	-6.01	-1.10	-4.20	-13.36	-10.07	-16.19
水産・農林業	-1.63	-1.01	-1.74	-	-	-
鉱業	-4.61	0.03	-7.07	-	-	-
建設業	-3.95	-1.20	-4.44	-12.42	-9.97	-15.90
食料品	-4.73	-0.58	-4.19	-12.18	-10.78	-14.71
繊維製品	-4.29	-1.39	-3.56	-13.61	-11.71	-15.34
パルプ・紙	-4.15	-0.64	-5.10	-14.69	-11.50	-15.74
化学	-5.14	-1.17	-4.75	-12.89	-10.48	-15.52
医薬品	-5.64	-0.69	-5.48	-13.86	-10.46	-14.80
石油・石炭製品	-6.48	-0.88	-5.40	-9.97	-8.61	-15.69
ゴム製品	-2.94	-0.81	-4.25	-9.15	-9.15	-
ガラス・土石製品	-5.67	-1.11	-4.06	-12.25	-10.98	-16.02
鉄鋼	-3.57	-0.89	-3.97	-11.71	-10.99	-15.27
非鉄金属	-3.75	-0.82	-4.32	-11.60	-11.60	-
金属製品	-3.30	-1.30	-3.98	-8.83	-8.83	-
機械	-4.53	-1.09	-4.52	-10.33	-10.33	-
電気機器	-4.00	-1.23	-4.65	-10.90	-10.90	-
輸送用機器	-5.17	-2.70	-4.68	-12.71	-10.86	-15.45
精密機器	-3.95	-0.76	-4.23	-9.32	-9.32	-
その他製品	-6.11	-0.58	-4.85	-15.38	-	-15.38
電気・ガス業	-5.50	-0.14	-2.57	-10.90	-8.22	-13.56
陸運業	-9.21	-0.80	-4.37	-14.08	-10.42	-15.84
海運業	-4.71	-0.15	-3.75	-11.81	-11.81	-
空運業	-7.85	0.00	-3.76	-13.01	-11.51	-14.51
倉庫・運輸関連業	-6.73	-1.90	-5.08	-14.00	-11.90	-16.00
情報・通信業	-3.72	-0.47	-4.12	-11.22	-10.88	-12.48
卸売業	-4.86	0.04	-2.46	-10.58	-8.61	-15.45
小売業	-3.19	-0.73	-2.86	-9.92	-8.10	-15.48
銀行業	-2.66	-0.14	-4.27	-11.58	-11.58	-
証券・商品先物取引業	-1.00	-0.38	-2.76	-8.79	-8.79	-
保険業	-2.67	-0.85	-3.28	-9.40	-9.40	-
その他金融業	-4.77	-2.64	-5.20	-11.98	-11.84	-13.14
不動産業	-6.54	-0.97	-4.49	-12.79	-10.69	-15.51
サービス業	-1.19	0.38	-0.65	-4.97	-6.51	0.12
財投機関債	-7.90	-1.21	-4.92	-15.85	-11.25	-18.13

出所:NFRC

- 月間投資収益率とは、前月末～今月末までの投資収益率を年率換算(%)。
- 東証33業種分類を参考にNFRCで分類。財投機関債には、交通債券・放送債券を含む。

事業債 円建外債 格付別・月間投資収益率(2025年2月末)

	全体	短期 (1-3)	中期 (3-7)	長期 (7-)	月間投資収益率	
					(7-11)	(11-)
事業債・円建外債 全体	-5.72	-0.95	-4.08	-13.26	-9.99	-16.09
AAA～A 格	-5.77	-0.97	-4.09	-13.28	-10.01	-16.11
AAA～AA 格	-6.37	-0.89	-4.35	-13.95	-10.41	-16.64
AAA 格	-4.70	-1.16	-4.75	-14.16	-11.46	-19.08
AA 格	-6.86	-0.77	-4.20	-13.92	-10.21	-16.46
A 格	-4.25	-1.14	-3.51	-10.81	-8.93	-13.46
BBB 格	-2.47	0.03	-3.17	-9.92	-6.61	-12.60
事業債 全体	-6.01	-1.10	-4.20	-13.36	-10.07	-16.19
AAA～A 格	-6.03	-1.11	-4.20	-13.36	-10.07	-16.19
AAA～AA 格	-6.46	-0.93	-4.38	-13.95	-10.41	-16.64
AAA 格	-4.70	-1.16	-4.75	-14.16	-11.46	-19.08
AA 格	-6.98	-0.82	-4.24	-13.93	-10.21	-16.47
A 格	-4.80	-1.61	-3.77	-11.02	-9.09	-13.78
BBB 格	-2.52	-0.36	-3.73	-11.92	-8.01	-14.15
円建外債 全体	-1.10	0.37	-1.79	-7.97	-6.20	-9.92
AAA～A 格	-0.91	0.36	-1.64	-7.56	-6.17	-9.17
AAA～AA 格	-0.63	0.33	-2.08	-7.09	-6.33	-9.17
AAA 格	-	-	-	-	-	-
AA 格	-0.63	0.33	-2.08	-7.09	-6.33	-9.17
A 格	-0.98	0.37	-1.51	-7.58	-6.16	-9.17
BBB 格	-2.42	0.42	-2.63	-9.32	-6.30	-12.04

出所:NFRC

- 月間投資収益率とは、前月末～今月末までの投資収益率を年率換算(%)。
- 格付は、格付会社4社の最高格付をもとにNFRCで分類

事業債 円建外債 最高格付別・月間投資収益率(2025年2月末)

	全体	短期 (1-3)	中期 (3-7)	長期 (7-)	月間投資収益率	
					(7-11)	(11-)
事業債						
AAA~AA格	-6.46	-0.93	-4.38	-13.95	-10.41	-16.64
AAA~A格	-6.03	-1.11	-4.20	-13.36	-10.07	-16.19
AAA~BBB格	-6.01	-1.10	-4.20	-13.36	-10.07	-16.19
AAA~BB格	-6.01	-1.10	-4.20	-13.36	-10.07	-16.19
AAA格	-4.70	-1.16	-4.75	-14.16	-11.46	-19.08
AA格	-6.98	-0.82	-4.24	-13.93	-10.21	-16.47
A格	-4.80	-1.61	-3.77	-11.02	-9.09	-13.78
BBB格	-2.52	-0.36	-3.73	-11.92	-8.01	-14.15
BB格	-	-	-	-	-	-
B格以下	-	-	-	-	-	-
格付なし	-	-	-	-	-	-
円建外債						
AAA~AA格	-0.63	0.33	-2.08	-7.09	-6.33	-9.17
AAA~A格	-0.91	0.36	-1.64	-7.56	-6.17	-9.17
AAA~BBB格	-1.10	0.37	-1.79	-7.97	-6.20	-9.92
AAA~BB格	-1.10	0.37	-1.79	-7.97	-6.20	-9.92
AAA格	-	-	-	-	-	-
AA格	-0.63	0.33	-2.08	-7.09	-6.33	-9.17
A格	-0.98	0.37	-1.51	-7.58	-6.16	-9.17
BBB格	-2.42	0.42	-2.63	-9.32	-6.30	-12.04
BB格	-	-	-	-	-	-
B格以下	-	-	-	-	-	-
格付なし	-	-	-	-	-	-

出所:NFRFC

- 月間投資収益率とは、前月末~今月末までの投資収益率を年率換算(%)
- 格付は、格付会社4社の最高格付をもとにNFRFCで分類
- 前ページ下表「格付別・月間投資収益率」と同内容の表である

事業債 円建外債 最低格付別・月間投資収益率(2025年2月末)

	全体	短期 (1-3)	中期 (3-7)	長期 (7-)	月間投資収益率	
					(7-11)	(11-)
事業債						
AAA~AA格	-5.49	-0.93	-4.25	-13.64	-10.71	-16.68
AAA~A格	-6.10	-1.13	-4.34	-13.41	-10.12	-16.26
AAA~BBB格	-6.05	-1.10	-4.29	-13.37	-10.07	-16.21
AAA~BB格	-6.01	-1.10	-4.20	-13.36	-10.07	-16.19
AAA格	-	-	-	-	-	-
AA格	-5.49	-0.93	-4.25	-13.64	-10.71	-16.68
A格	-6.24	-1.17	-4.36	-13.37	-10.00	-16.19
BBB格	-4.54	-0.31	-3.15	-11.68	-8.41	-14.62
BB格	5.50	-	6.61	-4.92	-	-4.92
B格以下	-	-	-	-	-	-
格付なし	-	-	-	-	-	-
円建外債						
AAA~AA格	-0.54	0.55	-2.10	-6.69	-6.69	-
AAA~A格	-0.91	0.27	-1.80	-7.85	-6.47	-9.45
AAA~BBB格	-1.10	0.37	-1.79	-7.97	-6.20	-9.92
AAA~BB格	-1.10	0.37	-1.79	-7.97	-6.20	-9.92
AAA格	-	-	-	-	-	-
AA格	-0.54	0.55	-2.10	-6.69	-6.69	-
A格	-1.01	0.19	-1.71	-7.90	-6.46	-9.45
BBB格	-1.39	0.55	-1.78	-8.07	-5.96	-10.27
BB格	-	-	-	-	-	-
B格以下	-	-	-	-	-	-
格付なし	-	-	-	-	-	-

出所:NFRFC

- 月間投資収益率とは、前月末~今月末までの投資収益率を年率換算(%)
- 格付は、格付会社4社の最低格付をもとにNFRFCで分類

事業債 円建外債 R&I 格付別・月間投資収益率(2025年2月末)

	全体	短期 (1-3)	中期 (3-7)	長期 (7-)	月間投資収益率	
					(7-11)	(11-)
事業債						
AAA~AA 格	-6.84	-1.00	-4.46	-14.38	-10.71	-17.08
AAA~A 格	-6.22	-1.16	-4.25	-13.48	-10.15	-16.29
AAA~BBB 格	-6.19	-1.15	-4.24	-13.48	-10.14	-16.29
AAA~BB 格	-6.19	-1.15	-4.24	-13.48	-10.14	-16.29
AAA 格	-3.23	-0.88	-4.07	-12.15	-10.73	-15.77
AA 格	-6.93	-1.01	-4.47	-14.40	-10.71	-17.08
A 格	-5.06	-1.45	-3.91	-11.26	-9.06	-13.84
BBB 格	-2.51	-0.11	-3.63	-11.92	-8.01	-14.15
BB 格	-	-	-	-	-	-
B 格以下	-	-	-	-	-	-
格付なし	-4.06	-0.66	-3.83	-11.01	-9.00	-13.83
円建外債						
AAA~AA 格	-0.93	0.11	-2.38	-7.41	-5.78	-9.17
AAA~A 格	-0.69	0.16	-1.60	-6.35	-5.93	-9.17
AAA~BBB 格	-0.94	0.13	-1.62	-9.34	-5.93	-13.15
AAA~BB 格	-0.94	0.13	-1.62	-9.34	-5.93	-13.15
AAA 格	-	-	-	-	-	-
AA 格	-0.93	0.11	-2.38	-7.41	-5.78	-9.17
A 格	-0.59	0.19	-1.32	-5.96	-5.96	-
BBB 格	-5.48	-0.44	-2.40	-13.94	-	-13.94
BB 格	-	-	-	-	-	-
B 格以下	-	-	-	-	-	-
格付なし	-1.16	0.45	-1.85	-7.76	-6.24	-9.41

出所:NFRC

- 月間投資収益率とは、前月末~今月末までの投資収益率を年率換算(%)
- 格付は、R&Iの格付をもとにNFRCで分類

事業債 円建外債 JCR 格付別・月間投資収益率(2025年2月末)

	全体	短期 (1-3)	中期 (3-7)	長期 (7-)	月間投資収益率	
					(7-11)	(11-)
事業債						
AAA~AA 格	-4.89	-0.86	-4.29	-12.30	-10.06	-15.14
AAA~A 格	-4.75	-0.74	-3.94	-11.98	-9.78	-14.75
AAA~BBB 格	-4.75	-0.74	-3.94	-11.98	-9.77	-14.75
AAA~BB 格	-4.75	-0.74	-3.94	-11.98	-9.77	-14.75
AAA 格	-4.72	-1.15	-4.76	-14.16	-11.46	-19.08
AA 格	-5.00	-0.63	-4.00	-11.67	-9.49	-14.13
A 格	-4.38	-0.39	-3.02	-11.27	-9.11	-13.90
BBB 格	-3.33	-0.60	-3.90	-11.92	-8.01	-14.15
BB 格	-	-	-	-	-	-
B 格以下	-	-	-	-	-	-
格付なし	-8.09	-1.90	-4.74	-14.64	-10.48	-17.15
円建外債						
AAA~AA 格	-0.83	-0.03	-2.08	-7.41	-5.78	-9.17
AAA~A 格	-1.27	0.51	-1.78	-8.02	-5.78	-9.17
AAA~BBB 格	-1.30	0.52	-2.05	-8.02	-5.78	-9.17
AAA~BB 格	-1.30	0.52	-2.05	-8.02	-5.78	-9.17
AAA 格	-	-	-	-	-	-
AA 格	-0.83	-0.03	-2.08	-7.41	-5.78	-9.17
A 格	-1.39	0.68	-1.66	-8.05	-5.78	-9.17
BBB 格	-2.49	0.98	-8.95	-	-	-
BB 格	-	-	-	-	-	-
B 格以下	-	-	-	-	-	-
格付なし	-1.01	0.28	-1.72	-7.92	-6.42	-12.04

出所:NFRC

- 月間投資収益率とは、前月末~今月末までの投資収益率を年率換算(%)
- 格付は、JCRの格付をもとにNFRCで分類

事業債 円建外債 Moody's 格付別・月間投資収益率(2025年2月末)

	全体	短期 (1-3)	中期 (3-7)	長期 (7-)	月間投資収益率(%)	
					(7-11)	(11-)
事業債						
AAA~AA格	-	-	-	-	-	-
AAA~A格	-7.05	-0.98	-4.43	-14.43	-10.34	-17.08
AAA~BBB格	-6.83	-0.96	-4.03	-14.24	-10.21	-16.91
AAA~BB格	-6.83	-0.96	-4.03	-14.24	-10.21	-16.91
AAA格	-	-	-	-	-	-
AA格	-	-	-	-	-	-
A格	-7.05	-0.98	-4.43	-14.43	-10.34	-17.08
BBB格	-4.00	-0.52	-0.90	-11.38	-8.42	-13.89
BB格	-	-	-	-	-	-
B格以下	-	-	-	-	-	-
格付なし	-5.53	-1.18	-4.28	-12.66	-9.99	-15.49
円建外債						
AAA~AA格	-0.50	0.58	-2.08	-6.69	-6.69	-
AAA~A格	-1.00	0.19	-1.73	-7.76	-6.50	-9.45
AAA~BBB格	-1.18	0.29	-1.74	-7.99	-6.20	-9.92
AAA~BB格	-1.18	0.29	-1.74	-7.99	-6.20	-9.92
AAA格	-	-	-	-	-	-
AA格	-0.50	0.58	-2.08	-6.69	-6.69	-
A格	-1.12	0.10	-1.64	-7.81	-6.49	-9.45
BBB格	-1.48	0.50	-1.74	-8.20	-5.86	-10.27
BB格	-	-	-	-	-	-
B格以下	-	-	-	-	-	-
格付なし	0.10	1.22	-2.93	-5.56	-5.56	-

出所:NFRFC

- 月間投資収益率は、前月末～今月末までの投資収益率を年率換算(%)
- 格付は、Moody'sの格付をもとにNFRFCで分類

事業債 円建外債 S&P 格付別・月間投資収益率(2025年2月末)

	全体	短期 (1-3)	中期 (3-7)	長期 (7-)	月間投資収益率(%)	
					(7-11)	(11-)
事業債						
AAA~AA格	-12.41	-0.51	-4.78	-15.16	-9.08	-18.45
AAA~A格	-7.23	-1.14	-4.80	-13.69	-10.37	-16.72
AAA~BBB格	-7.19	-1.13	-4.78	-13.68	-10.37	-16.71
AAA~BB格	-6.99	-1.13	-4.35	-13.65	-10.37	-16.62
AAA格	-	-	-	-	-	-
AA格	-12.41	-0.51	-4.78	-15.16	-9.08	-18.45
A格	-6.98	-1.14	-4.80	-13.54	-10.47	-16.49
BBB格	-3.86	-0.77	-3.58	-11.59	-9.99	-15.27
BB格	5.50	-	6.61	-4.92	-	-4.92
B格以下	-	-	-	-	-	-
格付なし	-5.71	-1.10	-4.16	-13.24	-9.95	-16.02
円建外債						
AAA~AA格	-0.62	0.39	-2.11	-6.69	-6.69	-
AAA~A格	-0.97	0.20	-1.75	-7.88	-6.50	-9.45
AAA~BBB格	-1.16	0.31	-1.78	-7.99	-6.20	-9.92
AAA~BB格	-1.16	0.31	-1.78	-7.99	-6.20	-9.92
AAA格	-	-	-	-	-	-
AA格	-0.62	0.39	-2.11	-6.69	-6.69	-
A格	-1.07	0.15	-1.63	-7.93	-6.48	-9.45
BBB格	-1.46	0.52	-1.83	-8.07	-5.96	-10.27
BB格	-	-	-	-	-	-
B格以下	-	-	-	-	-	-
格付なし	0.91	1.41	-2.83	-5.56	-5.56	-

出所:NFRFC

- 月間投資収益率は、前月末～今月末までの投資収益率を年率換算(%)
- 格付は、S&Pの格付をもとにNFRFCで分類

このページは空白です。

銘柄残存別・ポートフォリオ指標(2025年2月末)

	額面 (10億円)	時価単価 (円)	利含単価 (円)	残存年数 (年)	利率 (%)	単利 (%)	複利 (%)	Dur (年)	M-Dur	E-Dur	Tspd (bp)
総合	1,161,609	93.89	94.17	10.18	0.84	1.37	1.32	8.56	8.48	8.52	4
短期(1-3)	230,216	99.30	99.42	1.87	0.43	0.80	0.80	1.86	1.85	1.86	5
中期(3-7)	317,393	98.43	98.64	4.71	0.68	1.03	1.02	4.62	4.60	4.62	5
長期(7-)	613,999	89.52	89.88	16.12	1.08	1.79	1.71	13.56	13.44	13.49	4
長期(7-11)	213,437	98.30	98.62	8.63	1.05	1.28	1.27	8.23	8.18	8.22	3
超長期(11-)	400,562	84.85	85.23	20.11	1.09	2.10	1.97	16.85	16.68	16.73	4
(11-15)	93,796	91.71	92.05	12.81	0.93	1.71	1.64	11.99	11.89	11.97	4
(15-)	306,766	82.75	83.14	22.34	1.14	2.24	2.08	18.50	18.30	18.34	4
国債	987,096	93.78	94.07	10.69	0.86	1.36	1.31	8.94	8.86	8.89	1
短期(1-3)	189,023	99.38	99.51	1.85	0.42	0.75	0.75	1.84	1.83	1.84	0
中期(3-7)	257,733	98.73	98.94	4.71	0.69	0.98	0.97	4.63	4.60	4.63	0
長期(7-)	540,340	89.46	89.85	16.63	1.10	1.81	1.70	13.95	13.82	13.86	1
長期(7-11)	186,237	98.58	98.91	8.64	1.06	1.25	1.25	8.23	8.18	8.23	1
超長期(11-)	354,104	84.67	85.08	20.83	1.12	2.15	1.97	17.45	17.27	17.31	1
(11-15)	81,733	92.15	92.50	12.88	0.94	1.68	1.61	12.05	11.95	12.03	1
(15-)	272,371	82.43	82.85	23.22	1.17	2.30	2.10	19.26	19.05	19.07	1
地方債	66,926	95.04	95.20	7.28	0.64	1.26	1.27	6.65	6.60	6.63	12
短期(1-3)	12,682	99.02	99.11	2.00	0.37	0.88	0.88	1.99	1.98	1.99	11
中期(3-7)	24,973	97.06	97.19	4.90	0.50	1.11	1.09	4.82	4.80	4.82	11
長期(7-)	29,271	91.59	91.81	11.59	0.86	1.58	1.60	10.48	10.40	10.44	14
政保債	14,386	93.96	94.10	9.23	0.76	1.37	1.31	7.87	7.81	7.85	8
短期(1-3)	3,409	98.74	98.79	2.00	0.21	0.85	0.85	1.99	1.99	1.99	9
中期(3-7)	4,107	98.83	98.97	4.41	0.71	1.04	1.03	4.33	4.31	4.33	8
長期(7-)	6,870	88.67	88.87	15.70	1.07	1.87	1.75	13.47	13.35	13.42	8
金融債	3,336	97.77	97.86	3.09	0.36	1.12	1.11	3.04	3.02	3.04	26
短期(1-3)	1,911	98.52	98.57	1.93	0.21	0.99	0.99	1.93	1.92	1.93	23
中期(3-7)	1,266	97.07	97.20	4.21	0.53	1.25	1.23	4.15	4.12	4.15	29
長期(7-)	159	94.25	94.51	8.14	0.82	1.65	1.61	7.85	7.78	7.84	41
事業債	71,110	94.24	94.43	7.29	0.78	1.54	1.48	6.15	6.09	6.12	39
短期(1-3)	20,601	98.87	98.99	1.93	0.50	1.11	1.11	1.92	1.91	1.92	35
中期(3-7)	27,505	97.01	97.19	4.63	0.72	1.38	1.36	4.54	4.51	4.54	40
長期(7-)	23,004	86.79	87.06	15.26	1.11	2.17	2.01	12.61	12.48	12.53	42
長期(7-11)	9,690	95.69	95.97	8.63	1.13	1.71	1.67	8.20	8.13	8.19	43
超長期(11-)	13,314	80.32	80.57	20.08	1.09	2.58	2.31	16.44	16.25	16.28	41
円建外債	4,277	98.32	98.61	3.63	1.13	1.65	1.64	3.42	3.39	3.42	75
短期(1-3)	2,422	99.07	99.33	2.08	1.02	1.49	1.48	2.06	2.04	2.06	71
中期(3-7)	1,476	97.59	97.85	4.08	1.07	1.70	1.69	3.98	3.95	3.98	75
長期(7-)	378	96.41	96.96	11.83	2.07	2.49	2.45	10.17	10.05	10.13	99
長期(7-11)	197	96.72	97.19	8.80	1.75	2.21	2.18	8.13	8.04	8.12	93
超長期(11-)	181	96.07	96.71	15.13	2.42	2.80	2.74	12.41	12.24	12.33	105
MBS	13,819	92.23	92.26	7.60	0.64	0.98	1.68	6.96	6.91	7.30	25
ABS	659	94.19	94.37	5.79	0.76	1.74	1.68	5.34	5.29	5.33	66
短期(1-3)	169	98.52	98.66	1.98	0.63	1.38	1.37	1.96	1.95	1.96	61
中期(3-7)	333	95.26	95.42	5.04	0.69	1.67	1.63	4.93	4.89	4.93	64
長期(7-)	157	87.29	87.54	11.46	1.03	2.36	2.19	10.37	10.25	10.35	76

出所:NFRG

「除く」銘柄 残存別・ポートフォリオ指標 (2025年2月末)

	額面 (10億円)	時価単価 (円)	利含単価 (円)	残存年数 (年)	利率 (%)	単利 (%)	複利 (%)	Dur (年)	M-Dur	E-Dur	Tspd (bp)
除く MBS	1,147,790	93.92	94.19	10.21	0.84	1.37	1.32	8.57	8.50	8.53	4
短期 (1-3)	230,216	99.30	99.42	1.87	0.43	0.80	0.80	1.86	1.85	1.86	5
中期 (3-7)	317,393	98.43	98.64	4.71	0.68	1.03	1.02	4.62	4.60	4.62	5
長期 (7-)	600,180	89.46	89.83	16.31	1.09	1.81	1.71	13.72	13.59	13.63	3
長期 (7-11)	213,271	98.30	98.62	8.64	1.05	1.28	1.27	8.23	8.18	8.23	3
超長期 (11-)	386,909	84.59	84.98	20.54	1.11	2.15	1.98	17.23	17.05	17.09	3
(11-15)	93,796	91.71	92.05	12.81	0.93	1.71	1.64	11.99	11.89	11.97	4
(15-)	293,113	82.31	82.72	23.02	1.16	2.30	2.10	19.10	18.89	18.91	3
除く ABS	1,160,950	93.89	94.17	10.18	0.84	1.37	1.32	8.56	8.49	8.52	4
短期 (1-3)	230,048	99.30	99.42	1.87	0.43	0.80	0.80	1.86	1.85	1.86	5
中期 (3-7)	317,060	98.44	98.64	4.71	0.68	1.03	1.02	4.62	4.60	4.62	5
長期 (7-)	613,842	89.52	89.88	16.12	1.08	1.79	1.71	13.56	13.44	13.49	4
長期 (7-11)	213,349	98.30	98.62	8.63	1.05	1.28	1.27	8.23	8.18	8.22	3
超長期 (11-)	400,494	84.85	85.23	20.11	1.09	2.10	1.97	16.85	16.68	16.73	4
(11-15)	93,748	91.72	92.06	12.81	0.93	1.70	1.64	11.99	11.89	11.97	4
(15-)	306,745	82.75	83.14	22.34	1.14	2.24	2.08	18.50	18.30	18.34	4
除く MBS・ABS	1,147,131	93.91	94.19	10.21	0.84	1.37	1.32	8.58	8.50	8.53	4
短期 (1-3)	230,048	99.30	99.42	1.87	0.43	0.80	0.80	1.86	1.85	1.86	5
中期 (3-7)	317,060	98.44	98.64	4.71	0.68	1.03	1.02	4.62	4.60	4.62	5
長期 (7-)	600,023	89.46	89.83	16.31	1.09	1.81	1.71	13.72	13.59	13.63	3
長期 (7-11)	213,182	98.30	98.62	8.64	1.05	1.28	1.27	8.23	8.18	8.23	3
超長期 (11-)	386,841	84.59	84.98	20.55	1.11	2.15	1.98	17.23	17.05	17.09	3
(11-15)	93,748	91.72	92.06	12.81	0.93	1.70	1.64	11.99	11.89	11.97	4
(15-)	293,092	82.31	82.72	23.02	1.16	2.30	2.10	19.10	18.89	18.91	3
除く 国債	174,513	94.53	94.70	7.29	0.71	1.37	1.40	6.41	6.36	6.42	26
短期 (1-3)	41,193	98.90	99.01	1.97	0.45	1.04	1.03	1.95	1.94	1.95	27
中期 (3-7)	59,660	97.16	97.32	4.71	0.63	1.25	1.23	4.62	4.59	4.62	26
長期 (7-)	73,659	89.96	90.16	12.37	0.92	1.68	1.76	10.72	10.62	10.73	25
長期 (7-11)	27,201	96.40	96.64	8.59	1.02	1.50	1.48	8.20	8.14	8.20	24
超長期 (11-)	46,459	86.19	86.37	14.57	0.87	1.79	1.95	12.36	12.24	12.39	25

出所:NFRC

- 「除く国債」とは、NOMURA-BPI/Extended 総合から国債を除いたポートフォリオ。
- 「除く MBS」とは、NOMURA-BPI/Extended 総合から MBS を除いたポートフォリオ。
- 「除く ABS」とは、NOMURA-BPI/Extended 総合から ABS を除いたポートフォリオ。
- 「除く MBS・ABS」とは、NOMURA-BPI/Extended 総合から MBS および ABS を除いたポートフォリオ。

銘柄 残存別・ポートフォリオ指標 (2025年2月末、3月ポートフォリオ)

	額面 (10億円)	時価単価 (円)	利含単価 (円)	残存年数 (年)	利率 (%)	単利 (%)	複利 (%)	Dur (年)	M-Dur	E-Dur	Tspd (bp)
総合	1,148,974	93.83	94.10	10.36	0.85	1.38	1.33	8.72	8.65	8.68	5
短期 (1-3)	231,577	99.19	99.32	2.08	0.44	0.83	0.83	2.07	2.06	2.07	5
中期 (3-7)	312,523	98.40	98.61	4.95	0.70	1.04	1.04	4.85	4.82	4.85	5
長期 (7-)	604,874	89.42	89.78	16.33	1.09	1.81	1.72	13.73	13.60	13.65	4
長期 (7-11)	207,479	98.27	98.59	8.82	1.08	1.30	1.29	8.39	8.34	8.39	4
超長期 (11-)	397,394	84.79	85.17	20.25	1.10	2.11	1.98	16.96	16.79	16.83	4
(11-15)	95,095	91.77	92.12	13.07	0.96	1.72	1.66	12.19	12.09	12.17	4
(15-)	302,299	82.60	82.99	22.51	1.14	2.25	2.09	18.63	18.43	18.46	4
国債	975,134	93.71	94.00	10.90	0.88	1.38	1.32	9.12	9.04	9.07	1
短期 (1-3)	190,474	99.26	99.40	2.08	0.43	0.78	0.78	2.07	2.06	2.07	1
中期 (3-7)	253,256	98.70	98.92	4.99	0.72	0.99	0.99	4.88	4.86	4.88	0
長期 (7-)	531,404	89.34	89.72	16.87	1.11	1.83	1.72	14.15	14.01	14.05	1
長期 (7-11)	180,464	98.54	98.87	8.85	1.08	1.27	1.27	8.41	8.36	8.41	1
超長期 (11-)	350,940	84.61	85.02	21.00	1.13	2.16	1.98	17.57	17.40	17.43	1
(11-15)	82,983	92.23	92.61	13.17	0.98	1.70	1.63	12.27	12.17	12.25	1
(15-)	267,957	82.25	82.67	23.42	1.17	2.32	2.11	19.41	19.21	19.23	1
地方債	66,510	95.01	95.17	7.35	0.64	1.27	1.27	6.72	6.67	6.70	12
短期 (1-3)	12,809	98.94	99.04	2.12	0.38	0.89	0.89	2.11	2.10	2.11	11
中期 (3-7)	24,740	96.97	97.10	5.01	0.50	1.11	1.10	4.93	4.90	4.93	11
長期 (7-)	28,961	91.58	91.81	11.66	0.87	1.58	1.61	10.54	10.45	10.50	14
政保債	14,320	93.92	94.07	9.36	0.78	1.38	1.32	7.99	7.93	7.97	8
短期 (1-3)	3,347	98.68	98.72	2.09	0.22	0.86	0.86	2.08	2.07	2.08	9
中期 (3-7)	4,058	98.89	99.03	4.48	0.73	1.04	1.04	4.40	4.37	4.39	8
長期 (7-)	6,914	88.71	88.91	15.75	1.08	1.87	1.75	13.52	13.40	13.47	8
金融債	3,308	97.74	97.83	3.21	0.38	1.13	1.12	3.15	3.13	3.15	26
短期 (1-3)	1,870	98.46	98.51	2.02	0.22	1.00	1.00	2.01	2.00	2.01	23
中期 (3-7)	1,295	97.02	97.15	4.34	0.55	1.26	1.24	4.28	4.25	4.28	29
長期 (7-)	143	94.78	95.06	8.47	0.95	1.68	1.64	8.11	8.05	8.11	42
事業債	70,844	94.22	94.41	7.37	0.79	1.54	1.49	6.23	6.17	6.20	39
短期 (1-3)	20,411	98.84	98.97	2.02	0.52	1.13	1.12	2.01	1.99	2.01	36
中期 (3-7)	27,380	97.01	97.18	4.69	0.72	1.38	1.36	4.59	4.56	4.59	40
長期 (7-)	23,054	86.82	87.08	15.29	1.11	2.18	2.02	12.63	12.50	12.55	42
長期 (7-11)	9,745	95.71	95.99	8.67	1.14	1.71	1.67	8.23	8.16	8.22	43
超長期 (11-)	13,309	80.30	80.56	20.13	1.09	2.58	2.32	16.48	16.28	16.32	41
円建外債	4,345	98.34	98.62	3.64	1.13	1.64	1.63	3.43	3.40	3.42	74
短期 (1-3)	2,496	99.06	99.31	2.11	1.02	1.48	1.48	2.09	2.07	2.09	70
中期 (3-7)	1,468	97.62	97.89	4.11	1.08	1.70	1.68	4.01	3.97	4.01	75
長期 (7-)	381	96.43	96.97	11.81	2.06	2.48	2.44	10.16	10.04	10.12	98
長期 (7-11)	200	96.75	97.21	8.82	1.75	2.21	2.17	8.14	8.06	8.14	92
超長期 (11-)	181	96.07	96.71	15.13	2.42	2.80	2.74	12.41	12.24	12.33	105
MBS	13,861	92.25	92.28	7.63	0.64	0.98	1.68	6.99	6.93	7.33	24
ABS	651	94.14	94.32	5.84	0.76	1.74	1.68	5.39	5.34	5.39	65
短期 (1-3)	170	98.65	98.82	2.08	0.70	1.36	1.35	2.06	2.05	2.06	58
中期 (3-7)	326	95.08	95.24	5.11	0.66	1.68	1.64	5.00	4.96	5.00	65
長期 (7-)	155	87.20	87.45	11.52	1.03	2.36	2.20	10.42	10.30	10.40	76

出所:NFRIC

「除く」銘柄 残存別・ポートフォリオ指標 (2025年2月末、3月ポートフォリオ)

	額面 (10億円)	時価単価 (円)	利含単価 (円)	残存年数 (年)	利率 (%)	単利 (%)	複利 (%)	Dur (年)	M-Dur	E-Dur	Tspd (bp)
除く MBS	1,135,113	93.85	94.12	10.40	0.86	1.39	1.33	8.74	8.67	8.70	4
短期 (1-3)	231,577	99.19	99.32	2.08	0.44	0.83	0.83	2.07	2.06	2.07	5
中期 (3-7)	312,523	98.40	98.61	4.95	0.70	1.04	1.04	4.85	4.82	4.85	5
長期 (7-)	591,013	89.35	89.72	16.53	1.10	1.83	1.72	13.90	13.77	13.81	3
長期 (7-11)	207,313	98.27	98.59	8.83	1.08	1.30	1.29	8.40	8.34	8.39	4
超長期 (11-)	383,699	84.53	84.92	20.70	1.11	2.16	1.99	17.34	17.17	17.20	3
(11-15)	95,095	91.77	92.12	13.07	0.96	1.72	1.66	12.19	12.09	12.17	4
(15-)	288,604	82.14	82.55	23.21	1.16	2.32	2.11	19.24	19.03	19.05	3
除く ABS	1,148,323	93.83	94.10	10.36	0.85	1.38	1.33	8.72	8.65	8.68	5
短期 (1-3)	231,407	99.19	99.32	2.08	0.44	0.83	0.83	2.07	2.06	2.07	5
中期 (3-7)	312,197	98.40	98.61	4.95	0.70	1.04	1.03	4.85	4.82	4.85	5
長期 (7-)	604,719	89.42	89.78	16.33	1.09	1.81	1.72	13.73	13.61	13.65	4
長期 (7-11)	207,389	98.27	98.59	8.82	1.08	1.30	1.29	8.39	8.34	8.39	4
超長期 (11-)	397,330	84.79	85.18	20.25	1.10	2.11	1.98	16.96	16.79	16.84	4
(11-15)	95,052	91.77	92.13	13.07	0.96	1.72	1.66	12.19	12.09	12.17	4
(15-)	302,278	82.60	82.99	22.51	1.14	2.25	2.09	18.63	18.43	18.46	4
除く MBS・ABS	1,134,462	93.85	94.12	10.40	0.86	1.39	1.33	8.74	8.67	8.70	4
短期 (1-3)	231,407	99.19	99.32	2.08	0.44	0.83	0.83	2.07	2.06	2.07	5
中期 (3-7)	312,197	98.40	98.61	4.95	0.70	1.04	1.03	4.85	4.82	4.85	5
長期 (7-)	590,858	89.35	89.72	16.53	1.10	1.83	1.72	13.90	13.77	13.81	3
長期 (7-11)	207,223	98.27	98.59	8.83	1.08	1.30	1.29	8.40	8.34	8.39	4
超長期 (11-)	383,635	84.53	84.92	20.70	1.11	2.16	1.99	17.34	17.17	17.20	3
(11-15)	95,052	91.77	92.13	13.07	0.96	1.72	1.66	12.19	12.09	12.17	4
(15-)	288,583	82.15	82.55	23.21	1.16	2.32	2.11	19.24	19.03	19.05	3
除く 国債	173,840	94.51	94.67	7.37	0.72	1.38	1.40	6.48	6.43	6.49	26
短期 (1-3)	41,104	98.86	98.97	2.06	0.47	1.05	1.05	2.05	2.04	2.05	27
中期 (3-7)	59,267	97.13	97.28	4.79	0.64	1.26	1.24	4.70	4.67	4.70	26
長期 (7-)	73,470	89.96	90.17	12.42	0.93	1.68	1.77	10.76	10.66	10.77	25
長期 (7-11)	27,016	96.46	96.69	8.66	1.04	1.50	1.48	8.26	8.20	8.25	24
超長期 (11-)	46,454	86.19	86.37	14.60	0.87	1.80	1.95	12.39	12.26	12.42	25

出所:NFRG

- 「除く国債」とは、NOMURA-BPI/Extended 総合から国債を除いたポートフォリオ。
- 「除く MBS」とは、NOMURA-BPI/Extended 総合から MBS を除いたポートフォリオ。
- 「除く ABS」とは、NOMURA-BPI/Extended 総合から ABS を除いたポートフォリオ。
- 「除く MBS・ABS」とは、NOMURA-BPI/Extended 総合から MBS および ABS を除いたポートフォリオ。

事業債 業種別・ポートフォリオ指標 (1/4) (2025年2月末)

	額面 (10億円)	時価単価 (円)	利含単価 (円)	残存年数 (年)	利率 (%)	単利 (%)	複利 (%)	Dur (年)	M-Dur	E-Dur	Tspd (bp)
事業債 全体	71,110	94.24	94.43	7.29	0.78	1.54	1.48	6.15	6.09	6.12	39
短期 (1-3)	20,601	98.87	98.99	1.93	0.50	1.11	1.11	1.92	1.91	1.92	35
中期 (3-7)	27,505	97.01	97.19	4.63	0.72	1.38	1.36	4.54	4.51	4.54	40
長期 (7-)	23,004	86.79	87.06	15.26	1.11	2.17	2.01	12.61	12.48	12.53	42
長期 (7-11)	9,690	95.69	95.97	8.63	1.13	1.71	1.67	8.20	8.13	8.19	43
超長期 (11-)	13,314	80.32	80.57	20.08	1.09	2.58	2.31	16.44	16.25	16.28	41
水産・農林業	33	98.17	98.34	3.67	0.86	1.39	1.38	3.61	3.59	3.61	47
短期 (1-3)	5	98.14	98.31	2.68	0.55	1.27	1.26	2.66	2.64	2.66	43
中期 (3-7)	28	98.17	98.35	3.85	0.91	1.41	1.40	3.79	3.76	3.79	48
長期 (7-)	-	-	-	-	-	-	-	-	-	-	-
長期 (7-11)	-	-	-	-	-	-	-	-	-	-	-
超長期 (11-)	-	-	-	-	-	-	-	-	-	-	-
鉱業	30	95.20	95.29	4.57	0.21	1.26	1.23	4.46	4.43	4.46	32
短期 (1-3)	10	99.14	99.18	1.04	0.08	0.91	0.91	1.04	1.04	1.04	27
中期 (3-7)	20	93.23	93.34	6.33	0.28	1.44	1.39	6.27	6.23	6.27	34
長期 (7-)	-	-	-	-	-	-	-	-	-	-	-
長期 (7-11)	-	-	-	-	-	-	-	-	-	-	-
超長期 (11-)	-	-	-	-	-	-	-	-	-	-	-
建設業	1,275	96.63	96.78	4.16	0.53	1.33	1.30	3.99	3.96	3.99	38
短期 (1-3)	530	98.51	98.60	2.09	0.37	1.11	1.10	2.08	2.07	2.08	33
中期 (3-7)	595	96.73	96.92	4.45	0.62	1.39	1.37	4.38	4.35	4.38	41
長期 (7-)	150	89.63	89.79	10.33	0.75	1.89	1.79	9.72	9.63	9.71	43
長期 (7-11)	84	93.98	94.16	7.87	0.78	1.66	1.61	7.62	7.56	7.62	44
超長期 (11-)	66	84.09	84.23	13.47	0.71	2.23	2.05	12.70	12.57	12.68	40
食料品	1,543	96.56	96.76	4.94	0.56	1.32	1.29	4.64	4.60	4.63	32
短期 (1-3)	561	98.74	98.84	1.75	0.30	1.03	1.03	1.74	1.73	1.74	30
中期 (3-7)	607	96.92	97.11	4.31	0.52	1.28	1.27	4.25	4.22	4.25	32
長期 (7-)	375	92.71	93.08	10.72	1.02	1.82	1.75	9.89	9.80	9.87	36
長期 (7-11)	235	95.44	95.77	8.46	0.98	1.60	1.57	8.09	8.03	8.09	35
超長期 (11-)	140	88.12	88.56	14.51	1.09	2.21	2.08	13.14	13.01	13.10	38
繊維製品	225	96.42	96.52	4.44	0.53	1.35	1.32	4.20	4.17	4.20	37
短期 (1-3)	80	98.40	98.44	2.18	0.33	1.09	1.08	2.17	2.16	2.17	30
中期 (3-7)	109	97.13	97.26	3.83	0.52	1.32	1.30	3.78	3.75	3.78	39
長期 (7-)	36	89.83	90.04	11.32	1.03	2.07	1.96	10.52	10.42	10.51	50
長期 (7-11)	16	96.41	96.75	8.74	1.29	1.77	1.74	8.25	8.18	8.25	49
超長期 (11-)	20	84.57	84.66	13.38	0.83	2.35	2.17	12.60	12.46	12.58	52
パルプ・紙	329	95.22	95.32	4.62	0.44	1.48	1.44	4.30	4.26	4.30	50
短期 (1-3)	154	98.45	98.53	1.77	0.31	1.22	1.22	1.76	1.75	1.76	48
中期 (3-7)	130	94.48	94.59	5.01	0.41	1.54	1.50	4.92	4.89	4.92	51
長期 (7-)	45	86.33	86.50	13.22	0.98	2.28	2.12	12.21	12.08	12.19	51
長期 (7-11)	10	95.74	96.02	8.79	1.34	1.91	1.87	8.28	8.21	8.28	62
超長期 (11-)	35	83.64	83.78	14.49	0.88	2.40	2.20	13.50	13.35	13.47	48
化学	2,483	94.89	95.03	5.34	0.59	1.50	1.45	4.94	4.90	4.94	45
短期 (1-3)	792	98.49	98.58	2.11	0.40	1.15	1.15	2.10	2.09	2.10	37
中期 (3-7)	1,168	96.17	96.30	4.72	0.58	1.42	1.40	4.63	4.60	4.63	42
長期 (7-)	523	86.59	86.81	11.65	0.91	2.27	2.10	10.62	10.50	10.60	65
長期 (7-11)	250	94.79	95.03	8.29	0.99	1.74	1.70	7.94	7.87	7.94	49
超長期 (11-)	273	79.09	79.29	14.72	0.83	2.84	2.53	13.55	13.38	13.52	81
医薬品	818	94.79	94.95	5.76	0.57	1.46	1.42	5.39	5.34	5.38	40
短期 (1-3)	168	98.89	98.94	1.64	0.33	1.01	1.00	1.63	1.62	1.63	28
中期 (3-7)	525	95.25	95.45	5.40	0.56	1.46	1.42	5.29	5.25	5.28	42
長期 (7-)	125	87.34	87.50	12.79	0.94	2.17	2.02	11.56	11.44	11.53	48
長期 (7-11)	25	94.96	95.44	8.34	1.05	1.76	1.72	7.95	7.88	7.95	50
超長期 (11-)	100	85.44	85.52	13.90	0.91	2.28	2.11	12.57	12.44	12.53	48

出所:NFRC

- 東証 33 業種分類を参考に NFRC で分類

事業債 業種別・ポートフォリオ指標 (1/4) (2025年2月末、3月ポートフォリオ)

	額面 (10億円)	時価単価 (円)	利含単価 (円)	残存年数 (年)	利率 (%)	単利 (%)	複利 (%)	Dur (年)	M-Dur	E-Dur	Tspd (bp)
事業債 全体	70,844	94.22	94.41	7.37	0.79	1.54	1.49	6.23	6.17	6.20	39
短期 (1-3)	20,411	98.84	98.97	2.02	0.52	1.13	1.12	2.01	1.99	2.01	36
中期 (3-7)	27,380	97.01	97.18	4.69	0.72	1.38	1.36	4.59	4.56	4.59	40
長期 (7-)	23,054	86.82	87.08	15.29	1.11	2.18	2.02	12.63	12.50	12.55	42
長期 (7-11)	9,745	95.71	95.99	8.67	1.14	1.71	1.67	8.23	8.16	8.22	43
超長期 (11-)	13,309	80.30	80.56	20.13	1.09	2.58	2.32	16.48	16.28	16.32	41
水産・農林業	33	98.17	98.34	3.67	0.86	1.39	1.38	3.61	3.59	3.61	47
短期 (1-3)	5	98.14	98.31	2.68	0.55	1.27	1.26	2.66	2.64	2.66	43
中期 (3-7)	28	98.17	98.35	3.85	0.91	1.41	1.40	3.79	3.76	3.79	48
長期 (7-)	-	-	-	-	-	-	-	-	-	-	-
長期 (7-11)	-	-	-	-	-	-	-	-	-	-	-
超長期 (11-)	-	-	-	-	-	-	-	-	-	-	-
鉱業	20	93.23	93.34	6.33	0.28	1.44	1.39	6.27	6.23	6.27	34
短期 (1-3)	-	-	-	-	-	-	-	-	-	-	-
中期 (3-7)	20	93.23	93.34	6.33	0.28	1.44	1.39	6.27	6.23	6.27	34
長期 (7-)	-	-	-	-	-	-	-	-	-	-	-
長期 (7-11)	-	-	-	-	-	-	-	-	-	-	-
超長期 (11-)	-	-	-	-	-	-	-	-	-	-	-
建設業	1,255	96.59	96.74	4.21	0.53	1.33	1.31	4.03	4.01	4.03	38
短期 (1-3)	540	98.45	98.54	2.18	0.38	1.12	1.12	2.17	2.16	2.17	33
中期 (3-7)	565	96.66	96.86	4.53	0.62	1.40	1.38	4.45	4.42	4.45	42
長期 (7-)	150	89.63	89.79	10.33	0.75	1.89	1.79	9.72	9.63	9.71	43
長期 (7-11)	84	93.98	94.16	7.87	0.78	1.66	1.61	7.62	7.56	7.62	44
超長期 (11-)	66	84.09	84.23	13.47	0.71	2.23	2.05	12.70	12.57	12.68	40
食料品	1,431	96.33	96.54	5.33	0.61	1.36	1.34	5.01	4.97	5.01	33
短期 (1-3)	459	98.53	98.63	2.05	0.35	1.10	1.09	2.03	2.02	2.03	32
中期 (3-7)	587	96.90	97.08	4.38	0.53	1.29	1.27	4.32	4.29	4.32	32
長期 (7-)	385	92.86	93.23	10.69	1.03	1.82	1.75	9.87	9.78	9.85	36
長期 (7-11)	270	95.17	95.51	8.75	1.00	1.63	1.60	8.34	8.27	8.33	35
超長期 (11-)	115	87.43	87.86	15.27	1.12	2.29	2.15	13.77	13.62	13.72	39
繊維製品	225	96.42	96.52	4.44	0.53	1.35	1.32	4.20	4.17	4.20	37
短期 (1-3)	100	98.37	98.46	2.35	0.39	1.12	1.11	2.34	2.32	2.34	31
中期 (3-7)	89	96.89	96.98	4.01	0.50	1.34	1.32	3.96	3.93	3.96	39
長期 (7-)	36	89.83	90.04	11.32	1.03	2.07	1.96	10.52	10.42	10.51	50
長期 (7-11)	16	96.41	96.75	8.74	1.29	1.77	1.74	8.25	8.18	8.25	49
超長期 (11-)	20	84.57	84.66	13.38	0.83	2.35	2.17	12.60	12.46	12.58	52
パルプ・紙	314	95.04	95.14	4.79	0.46	1.51	1.46	4.46	4.42	4.46	51
短期 (1-3)	139	98.38	98.47	1.84	0.34	1.25	1.24	1.83	1.82	1.83	50
中期 (3-7)	130	94.48	94.59	5.01	0.41	1.54	1.50	4.92	4.89	4.92	51
長期 (7-)	45	86.33	86.50	13.22	0.98	2.28	2.12	12.21	12.08	12.19	51
長期 (7-11)	10	95.74	96.02	8.79	1.34	1.91	1.87	8.28	8.21	8.28	62
超長期 (11-)	35	83.64	83.78	14.49	0.88	2.40	2.20	13.50	13.35	13.47	48
化学	2,475	94.88	95.01	5.36	0.59	1.50	1.45	4.96	4.92	4.95	45
短期 (1-3)	804	98.47	98.56	2.14	0.41	1.16	1.15	2.13	2.12	2.13	37
中期 (3-7)	1,153	96.13	96.26	4.75	0.58	1.43	1.40	4.67	4.64	4.67	43
長期 (7-)	518	86.53	86.75	11.70	0.91	2.27	2.10	10.66	10.54	10.64	65
長期 (7-11)	245	94.83	95.06	8.32	1.00	1.74	1.70	7.96	7.90	7.96	49
超長期 (11-)	273	79.09	79.29	14.72	0.83	2.84	2.53	13.55	13.38	13.52	81
医薬品	788	94.62	94.78	5.94	0.58	1.48	1.44	5.56	5.52	5.56	40
短期 (1-3)	138	98.80	98.82	1.77	0.34	1.02	1.02	1.76	1.76	1.76	27
中期 (3-7)	525	95.25	95.45	5.40	0.56	1.46	1.42	5.29	5.25	5.28	42
長期 (7-)	125	87.34	87.50	12.79	0.94	2.17	2.02	11.56	11.44	11.53	48
長期 (7-11)	25	94.96	95.44	8.34	1.05	1.76	1.72	7.95	7.88	7.95	50
超長期 (11-)	100	85.44	85.52	13.90	0.91	2.28	2.11	12.57	12.44	12.53	48

出所:NFRG

- 東証 33 業種分類を参考に NFRG で分類

事業債 業種別・ポートフォリオ指標 (2/4) (2025年2月末)

	額面 (10億円)	時価単価 (円)	利含単価 (円)	残存年数 (年)	利率 (%)	単利 (%)	複利 (%)	Dur (年)	M-Dur	E-Dur	Tspd (bp)
石油・石炭製品	280	94.58	94.72	6.16	0.64	1.58	1.54	5.81	5.76	5.81	49
短期 (1-3)	50	98.58	98.62	1.83	0.30	1.11	1.10	1.82	1.81	1.82	35
中期 (3-7)	110	95.28	95.42	5.15	0.52	1.48	1.45	5.06	5.02	5.06	46
長期 (7-)	120	92.28	92.45	8.89	0.90	1.88	1.81	8.30	8.22	8.29	58
長期 (7-11)	95	94.26	94.42	7.30	0.84	1.72	1.68	7.08	7.02	7.08	57
超長期 (11-)	25	84.79	84.99	14.94	1.13	2.56	2.37	13.44	13.28	13.39	64
ゴム製品	330	97.14	97.28	3.36	0.39	1.24	1.23	3.29	3.27	3.29	36
短期 (1-3)	158	98.65	98.76	1.78	0.30	1.07	1.06	1.78	1.77	1.78	32
中期 (3-7)	147	96.11	96.25	4.34	0.41	1.36	1.33	4.29	4.26	4.29	38
長期 (7-)	25	93.68	93.97	7.58	0.76	1.71	1.66	7.35	7.28	7.34	52
長期 (7-11)	25	93.68	93.97	7.58	0.76	1.71	1.66	7.35	7.28	7.34	52
超長期 (11-)	-	-	-	-	-	-	-	-	-	-	-
ガラス・土石製品	277	95.02	95.18	5.44	0.58	1.48	1.44	5.08	5.04	5.08	43
短期 (1-3)	78	98.45	98.52	1.95	0.28	1.09	1.08	1.94	1.93	1.94	33
中期 (3-7)	112	96.57	96.71	4.22	0.56	1.41	1.39	4.16	4.13	4.16	44
長期 (7-)	87	90.00	90.24	10.12	0.87	1.96	1.85	9.39	9.30	9.39	51
長期 (7-11)	62	94.30	94.57	8.29	0.89	1.69	1.65	7.97	7.90	7.96	44
超長期 (11-)	25	79.28	79.44	14.67	0.80	2.76	2.46	13.63	13.46	13.61	73
鉄鋼	503	97.24	97.40	3.83	0.58	1.33	1.32	3.70	3.67	3.70	42
短期 (1-3)	192	98.72	98.82	1.84	0.36	1.10	1.10	1.83	1.82	1.83	35
中期 (3-7)	258	96.96	97.14	4.21	0.63	1.40	1.38	4.14	4.11	4.14	44
長期 (7-)	53	93.20	93.57	9.21	1.09	1.91	1.84	8.63	8.55	8.62	56
長期 (7-11)	43	95.39	95.80	8.26	1.12	1.77	1.73	7.86	7.79	7.86	53
超長期 (11-)	10	83.78	83.98	13.29	0.95	2.59	2.38	12.40	12.25	12.37	74
非鉄金属	400	97.00	97.11	3.90	0.50	1.32	1.30	3.80	3.77	3.80	40
短期 (1-3)	165	98.44	98.53	1.89	0.30	1.15	1.14	1.88	1.87	1.88	39
中期 (3-7)	185	96.46	96.60	4.48	0.59	1.41	1.38	4.41	4.38	4.41	42
長期 (7-)	50	94.20	94.30	8.37	0.81	1.60	1.55	8.09	8.03	8.09	34
長期 (7-11)	50	94.20	94.30	8.37	0.81	1.60	1.55	8.09	8.03	8.09	34
超長期 (11-)	-	-	-	-	-	-	-	-	-	-	-
金属製品	196	97.40	97.50	3.71	0.59	1.34	1.32	3.65	3.62	3.65	42
短期 (1-3)	65	98.29	98.31	2.16	0.39	1.21	1.20	2.15	2.14	2.15	42
中期 (3-7)	122	97.23	97.37	4.26	0.69	1.38	1.36	4.19	4.16	4.19	41
長期 (7-)	9	93.32	93.32	7.49	0.70	1.71	1.66	7.30	7.24	7.30	53
長期 (7-11)	9	93.32	93.32	7.49	0.70	1.71	1.66	7.30	7.24	7.30	53
超長期 (11-)	-	-	-	-	-	-	-	-	-	-	-
機械	1,317	96.67	96.82	4.44	0.53	1.35	1.33	4.32	4.29	4.32	38
短期 (1-3)	435	98.39	98.49	2.05	0.32	1.13	1.13	2.04	2.03	2.04	35
中期 (3-7)	615	96.29	96.44	4.51	0.51	1.37	1.35	4.44	4.41	4.44	39
長期 (7-)	267	94.73	95.00	8.20	0.91	1.67	1.63	7.87	7.81	7.87	43
長期 (7-11)	267	94.73	95.00	8.20	0.91	1.67	1.63	7.87	7.81	7.87	43
超長期 (11-)	-	-	-	-	-	-	-	-	-	-	-
電気機器	2,065	97.19	97.38	4.04	0.58	1.32	1.31	3.93	3.91	3.93	39
短期 (1-3)	825	98.57	98.69	2.12	0.42	1.12	1.12	2.10	2.09	2.10	34
中期 (3-7)	995	96.50	96.70	4.56	0.59	1.39	1.37	4.49	4.46	4.49	40
長期 (7-)	245	95.34	95.69	8.43	1.10	1.75	1.71	8.03	7.96	8.03	49
長期 (7-11)	245	95.34	95.69	8.43	1.10	1.75	1.71	8.03	7.96	8.03	49
超長期 (11-)	-	-	-	-	-	-	-	-	-	-	-
輸送用機器	1,120	96.11	96.24	4.35	0.44	1.37	1.34	4.13	4.10	4.13	41
短期 (1-3)	514	98.36	98.42	1.81	0.23	1.17	1.16	1.80	1.79	1.80	42
中期 (3-7)	397	96.25	96.40	4.62	0.53	1.37	1.35	4.54	4.51	4.54	39
長期 (7-)	209	90.35	90.54	10.08	0.81	1.90	1.81	9.52	9.43	9.51	45
長期 (7-11)	119	94.76	95.00	8.30	0.92	1.66	1.62	7.96	7.90	7.96	41
超長期 (11-)	90	84.51	84.66	12.43	0.67	2.26	2.08	11.82	11.70	11.81	50

出所:NFRC

- 東証 33 業種分類を参考に NFRC で分類

事業債 業種別・ポートフォリオ指標 (2/4) (2025年2月末、3月ポートフォリオ)

	額面 (10億円)	時価単価 (円)	利含単価 (円)	残存年数 (年)	利率 (%)	単利 (%)	複利 (%)	Dur (年)	M-Dur	E-Dur	Tspd (bp)
石油・石炭製品	280	94.58	94.72	6.16	0.64	1.58	1.54	5.81	5.76	5.81	49
短期 (1-3)	50	98.58	98.62	1.83	0.30	1.11	1.10	1.82	1.81	1.82	35
中期 (3-7)	110	95.28	95.42	5.15	0.52	1.48	1.45	5.06	5.02	5.06	46
長期 (7-)	120	92.28	92.45	8.89	0.90	1.88	1.81	8.30	8.22	8.29	58
長期 (7-11)	95	94.26	94.42	7.30	0.84	1.72	1.68	7.08	7.02	7.08	57
超長期 (11-)	25	84.79	84.99	14.94	1.13	2.56	2.37	13.44	13.28	13.39	64
ゴム製品	325	97.11	97.25	3.40	0.39	1.24	1.23	3.33	3.31	3.33	36
短期 (1-3)	153	98.63	98.74	1.81	0.30	1.07	1.06	1.80	1.79	1.80	32
中期 (3-7)	147	96.11	96.25	4.34	0.41	1.36	1.33	4.29	4.26	4.29	38
長期 (7-)	25	93.68	93.97	7.58	0.76	1.71	1.66	7.35	7.28	7.34	52
長期 (7-11)	25	93.68	93.97	7.58	0.76	1.71	1.66	7.35	7.28	7.34	52
超長期 (11-)	-	-	-	-	-	-	-	-	-	-	-
ガラス・土石製品	277	95.02	95.18	5.44	0.58	1.48	1.44	5.08	5.04	5.08	43
短期 (1-3)	83	98.43	98.52	2.01	0.31	1.10	1.10	2.00	1.99	2.00	33
中期 (3-7)	107	96.49	96.63	4.28	0.55	1.41	1.39	4.22	4.19	4.22	44
長期 (7-)	87	90.00	90.24	10.12	0.87	1.96	1.85	9.39	9.30	9.39	51
長期 (7-11)	62	94.30	94.57	8.29	0.89	1.69	1.65	7.97	7.90	7.96	44
超長期 (11-)	25	79.28	79.44	14.67	0.80	2.76	2.46	13.63	13.46	13.61	73
鉄鋼	503	97.24	97.40	3.83	0.58	1.33	1.32	3.70	3.67	3.70	42
短期 (1-3)	237	98.53	98.65	2.06	0.39	1.14	1.13	2.05	2.04	2.05	36
中期 (3-7)	213	96.81	96.97	4.45	0.66	1.42	1.40	4.38	4.35	4.38	44
長期 (7-)	53	93.20	93.57	9.21	1.09	1.91	1.84	8.63	8.55	8.62	56
長期 (7-11)	43	95.39	95.80	8.26	1.12	1.77	1.73	7.86	7.79	7.86	53
超長期 (11-)	10	83.78	83.98	13.29	0.95	2.59	2.38	12.40	12.25	12.37	74
非鉄金属	390	96.94	97.05	3.97	0.51	1.33	1.31	3.87	3.85	3.87	40
短期 (1-3)	155	98.40	98.48	1.95	0.31	1.16	1.15	1.94	1.93	1.94	39
中期 (3-7)	185	96.46	96.60	4.48	0.59	1.41	1.38	4.41	4.38	4.41	42
長期 (7-)	50	94.20	94.30	8.37	0.81	1.60	1.55	8.09	8.03	8.09	34
長期 (7-11)	50	94.20	94.30	8.37	0.81	1.60	1.55	8.09	8.03	8.09	34
超長期 (11-)	-	-	-	-	-	-	-	-	-	-	-
金属製品	196	97.40	97.50	3.71	0.59	1.34	1.32	3.65	3.62	3.65	42
短期 (1-3)	65	98.29	98.31	2.16	0.39	1.21	1.20	2.15	2.14	2.15	42
中期 (3-7)	122	97.23	97.37	4.26	0.69	1.38	1.36	4.19	4.16	4.19	41
長期 (7-)	9	93.32	93.32	7.49	0.70	1.71	1.66	7.30	7.24	7.30	53
長期 (7-11)	9	93.32	93.32	7.49	0.70	1.71	1.66	7.30	7.24	7.30	53
超長期 (11-)	-	-	-	-	-	-	-	-	-	-	-
機械	1,317	96.67	96.82	4.47	0.54	1.35	1.33	4.35	4.31	4.34	38
短期 (1-3)	445	98.32	98.42	2.12	0.33	1.15	1.14	2.11	2.10	2.11	36
中期 (3-7)	615	96.25	96.40	4.60	0.52	1.37	1.35	4.53	4.50	4.53	38
長期 (7-)	257	94.81	95.09	8.24	0.93	1.67	1.63	7.91	7.84	7.91	43
長期 (7-11)	257	94.81	95.09	8.24	0.93	1.67	1.63	7.91	7.84	7.91	43
超長期 (11-)	-	-	-	-	-	-	-	-	-	-	-
電気機器	2,075	97.20	97.39	4.09	0.59	1.32	1.31	3.98	3.95	3.98	38
短期 (1-3)	815	98.57	98.69	2.18	0.44	1.12	1.12	2.16	2.15	2.16	34
中期 (3-7)	1,015	96.56	96.75	4.57	0.60	1.39	1.36	4.49	4.46	4.49	40
長期 (7-)	245	95.34	95.69	8.43	1.10	1.75	1.71	8.03	7.96	8.03	49
長期 (7-11)	245	95.34	95.69	8.43	1.10	1.75	1.71	8.03	7.96	8.03	49
超長期 (11-)	-	-	-	-	-	-	-	-	-	-	-
輸送用機器	1,040	95.92	96.05	4.64	0.48	1.37	1.34	4.41	4.38	4.41	39
短期 (1-3)	464	98.21	98.29	2.07	0.26	1.14	1.13	2.06	2.04	2.06	36
中期 (3-7)	367	96.19	96.34	4.80	0.56	1.39	1.37	4.72	4.68	4.72	39
長期 (7-)	209	90.35	90.54	10.08	0.81	1.90	1.81	9.52	9.43	9.51	45
長期 (7-11)	119	94.76	95.00	8.30	0.92	1.66	1.62	7.96	7.90	7.96	41
超長期 (11-)	90	84.51	84.66	12.43	0.67	2.26	2.08	11.82	11.70	11.81	50

出所:NFRC

- 東証 33 業種分類を参考に NFRC で分類

事業債 業種別・ポートフォリオ指標 (3/4) (2025年2月末)

	額面 (10億円)	時価単価 (円)	利含単価 (円)	残存年数 (年)	利率 (%)	単利 (%)	複利 (%)	Dur (年)	M-Dur	E-Dur	Tspd (bp)
精密機器	259	96.38	96.59	4.22	0.66	1.57	1.54	4.10	4.07	4.10	61
短期 (1-3)	70	98.73	98.87	1.88	0.43	1.18	1.18	1.87	1.86	1.87	42
中期 (3-7)	154	95.81	96.04	4.49	0.70	1.69	1.65	4.41	4.37	4.41	69
長期 (7-)	35	94.14	94.49	7.71	0.97	1.85	1.80	7.40	7.34	7.40	65
長期 (7-11)	35	94.14	94.49	7.71	0.97	1.85	1.80	7.40	7.34	7.40	65
超長期 (11-)	-	-	-	-	-	-	-	-	-	-	-
その他製品	204	93.76	93.94	6.24	0.57	1.53	1.48	5.79	5.74	5.79	40
短期 (1-3)	37	98.75	98.93	1.82	0.59	1.35	1.35	1.80	1.79	1.80	60
中期 (3-7)	122	96.35	96.48	4.77	0.54	1.36	1.33	4.70	4.67	4.70	35
長期 (7-)	45	82.68	82.98	13.86	0.63	2.25	2.05	13.10	12.97	13.08	38
長期 (7-11)	-	-	-	-	-	-	-	-	-	-	-
超長期 (11-)	45	82.68	82.98	13.86	0.63	2.25	2.05	13.10	12.97	13.08	38
電気・ガス業	12,289	93.15	93.37	8.02	0.85	1.68	1.61	6.96	6.90	6.95	46
短期 (1-3)	2,564	98.87	98.99	2.01	0.49	1.08	1.07	2.00	1.98	2.00	31
中期 (3-7)	4,320	96.64	96.81	4.89	0.74	1.45	1.42	4.78	4.75	4.78	45
長期 (7-)	5,406	87.66	87.94	13.36	1.09	2.21	2.07	11.54	11.41	11.49	54
長期 (7-11)	2,501	94.83	95.12	8.59	1.12	1.83	1.78	8.16	8.09	8.15	55
超長期 (11-)	2,905	81.49	81.76	17.47	1.07	2.60	2.35	14.92	14.74	14.83	54
陸運業	6,647	87.29	87.52	13.62	1.03	1.90	1.74	10.10	9.99	9.99	36
短期 (1-3)	798	99.98	100.23	2.03	1.00	1.03	1.03	2.00	1.99	2.00	27
中期 (3-7)	1,867	98.41	98.69	4.94	1.03	1.32	1.31	4.80	4.77	4.80	33
長期 (7-)	3,982	79.53	79.73	20.02	1.04	2.46	2.17	15.21	15.03	15.01	39
長期 (7-11)	1,064	96.81	97.05	8.76	1.22	1.63	1.60	8.29	8.22	8.28	35
超長期 (11-)	2,918	73.23	73.42	24.12	0.98	2.86	2.45	18.55	18.31	18.25	41
海運業	169	97.45	97.67	4.67	0.92	1.46	1.44	4.50	4.47	4.50	48
短期 (1-3)	20	100.43	100.69	1.36	1.46	1.09	1.09	1.35	1.34	1.35	39
中期 (3-7)	119	97.67	97.86	4.15	0.77	1.43	1.42	4.08	4.05	4.07	48
長期 (7-)	30	94.61	94.90	8.92	1.14	1.85	1.80	8.46	8.39	8.46	53
長期 (7-11)	30	94.61	94.90	8.92	1.14	1.85	1.80	8.46	8.39	8.46	53
超長期 (11-)	-	-	-	-	-	-	-	-	-	-	-
空運業	315	92.22	92.49	7.64	0.98	2.04	1.95	6.82	6.74	6.81	79
短期 (1-3)	90	99.01	99.22	1.46	0.65	1.34	1.34	1.45	1.44	1.45	63
中期 (3-7)	40	94.76	94.88	4.19	0.36	1.68	1.64	4.15	4.11	4.15	69
長期 (7-)	185	88.37	88.71	11.39	1.28	2.51	2.35	10.36	10.23	10.34	90
長期 (7-11)	85	96.17	96.56	9.01	1.53	2.04	2.00	8.40	8.32	8.39	73
超長期 (11-)	100	81.73	82.03	13.41	1.07	2.98	2.70	12.31	12.15	12.29	106
倉庫・運輸関連業	152	93.52	93.73	6.29	0.61	1.70	1.65	5.94	5.89	5.94	57
短期 (1-3)	18	98.45	98.48	2.62	0.68	1.28	1.27	2.60	2.58	2.60	45
中期 (3-7)	97	94.60	94.78	4.96	0.47	1.64	1.60	4.88	4.84	4.88	62
長期 (7-)	37	88.20	88.58	11.62	0.93	2.11	1.98	10.80	10.69	10.79	50
長期 (7-11)	17	95.27	95.81	8.84	1.18	1.80	1.76	8.37	8.29	8.36	50
超長期 (11-)	20	82.38	82.62	13.92	0.72	2.41	2.19	13.12	12.98	13.10	51
情報・通信業	2,601	96.15	96.40	4.50	0.97	1.81	1.77	4.19	4.14	4.18	83
短期 (1-3)	955	98.74	98.96	1.91	0.77	1.47	1.47	1.89	1.88	1.89	71
中期 (3-7)	1,263	96.25	96.50	4.64	0.94	1.80	1.77	4.52	4.48	4.52	81
長期 (7-)	383	89.34	89.69	10.49	1.53	2.77	2.59	9.32	9.20	9.30	123
長期 (7-11)	290	92.96	93.23	9.11	1.43	2.37	2.27	8.51	8.41	8.50	99
超長期 (11-)	93	77.99	78.58	14.82	1.82	4.26	3.79	12.34	12.11	12.27	210
卸売業	1,324	96.10	96.35	6.14	0.92	1.51	1.47	5.77	5.72	5.76	41
短期 (1-3)	168	99.40	99.63	2.07	0.89	1.19	1.18	2.05	2.04	2.05	41
中期 (3-7)	694	97.89	98.13	4.53	0.86	1.37	1.35	4.43	4.40	4.42	39
長期 (7-)	462	92.20	92.49	10.05	1.01	1.85	1.78	9.36	9.28	9.35	43
長期 (7-11)	317	95.86	96.18	8.40	1.09	1.65	1.62	8.00	7.94	8.00	41
超長期 (11-)	145	84.20	84.43	13.65	0.82	2.35	2.16	12.75	12.61	12.72	50

出所:NFRC

- 東証 33 業種分類を参考に NFRC で分類

事業債 業種別・ポートフォリオ指標 (3/4) (2025年2月末、3月ポートフォリオ)

	額面 (10億円)	時価単価 (円)	利含単価 (円)	残存年数 (年)	利率 (%)	単利 (%)	複利 (%)	Dur (年)	M-Dur	E-Dur	Tspd (bp)
精密機器	259	96.38	96.59	4.22	0.66	1.57	1.54	4.10	4.07	4.10	61
短期 (1-3)	70	98.73	98.87	1.88	0.43	1.18	1.18	1.87	1.86	1.87	42
中期 (3-7)	154	95.81	96.04	4.49	0.70	1.69	1.65	4.41	4.37	4.41	69
長期 (7-)	35	94.14	94.49	7.71	0.97	1.85	1.80	7.40	7.34	7.40	65
長期 (7-11)	35	94.14	94.49	7.71	0.97	1.85	1.80	7.40	7.34	7.40	65
超長期 (11-)	-	-	-	-	-	-	-	-	-	-	-
その他製品	204	93.76	93.94	6.24	0.57	1.53	1.48	5.79	5.74	5.79	40
短期 (1-3)	37	98.75	98.93	1.82	0.59	1.35	1.35	1.80	1.79	1.80	60
中期 (3-7)	122	96.35	96.48	4.77	0.54	1.36	1.33	4.70	4.67	4.70	35
長期 (7-)	45	82.68	82.98	13.86	0.63	2.25	2.05	13.10	12.97	13.08	38
長期 (7-11)	-	-	-	-	-	-	-	-	-	-	-
超長期 (11-)	45	82.68	82.98	13.86	0.63	2.25	2.05	13.10	12.97	13.08	38
電気・ガス業	12,314	93.16	93.37	8.10	0.86	1.69	1.62	7.04	6.97	7.02	46
短期 (1-3)	2,529	98.85	98.97	2.04	0.50	1.08	1.08	2.02	2.01	2.02	31
中期 (3-7)	4,320	96.63	96.80	4.91	0.74	1.45	1.43	4.80	4.77	4.80	45
長期 (7-)	5,466	87.80	88.08	13.44	1.12	2.22	2.08	11.58	11.46	11.54	55
長期 (7-11)	2,501	94.85	95.14	8.60	1.13	1.83	1.78	8.16	8.09	8.16	55
超長期 (11-)	2,965	81.85	82.12	17.52	1.10	2.61	2.37	14.93	14.75	14.84	55
陸運業	6,634	87.26	87.49	13.70	1.04	1.91	1.75	10.17	10.06	10.05	36
短期 (1-3)	791	100.04	100.32	2.11	1.05	1.04	1.04	2.09	2.08	2.09	27
中期 (3-7)	1,846	98.34	98.62	4.98	1.02	1.33	1.32	4.84	4.81	4.84	33
長期 (7-)	3,997	79.61	79.81	20.01	1.05	2.46	2.17	15.21	15.03	15.01	39
長期 (7-11)	1,089	96.75	97.00	8.83	1.22	1.63	1.60	8.35	8.29	8.35	35
超長期 (11-)	2,908	73.19	73.37	24.20	0.99	2.87	2.45	18.61	18.37	18.31	41
海運業	187	97.63	97.84	4.69	0.94	1.45	1.43	4.53	4.49	4.53	46
短期 (1-3)	20	100.43	100.69	1.36	1.46	1.09	1.09	1.35	1.34	1.35	39
中期 (3-7)	137	97.88	98.07	4.25	0.82	1.41	1.40	4.17	4.14	4.17	45
長期 (7-)	30	94.61	94.90	8.92	1.14	1.85	1.80	8.46	8.39	8.46	53
長期 (7-11)	30	94.61	94.90	8.92	1.14	1.85	1.80	8.46	8.39	8.46	53
超長期 (11-)	-	-	-	-	-	-	-	-	-	-	-
空運業	315	92.22	92.49	7.64	0.98	2.04	1.95	6.82	6.74	6.81	79
短期 (1-3)	90	99.01	99.22	1.46	0.65	1.34	1.34	1.45	1.44	1.45	63
中期 (3-7)	40	94.76	94.88	4.19	0.36	1.68	1.64	4.15	4.11	4.15	69
長期 (7-)	185	88.37	88.71	11.39	1.28	2.51	2.35	10.36	10.23	10.34	90
長期 (7-11)	85	96.17	96.56	9.01	1.53	2.04	2.00	8.40	8.32	8.39	73
超長期 (11-)	100	81.73	82.03	13.41	1.07	2.98	2.70	12.31	12.15	12.29	106
倉庫・運輸関連業	152	93.52	93.73	6.29	0.61	1.70	1.65	5.94	5.89	5.94	57
短期 (1-3)	24	98.11	98.21	2.72	0.67	1.38	1.37	2.70	2.68	2.70	54
中期 (3-7)	91	94.44	94.61	5.09	0.46	1.64	1.60	5.01	4.97	5.01	61
長期 (7-)	37	88.20	88.58	11.62	0.93	2.11	1.98	10.80	10.69	10.79	50
長期 (7-11)	17	95.27	95.81	8.84	1.18	1.80	1.76	8.37	8.29	8.36	50
超長期 (11-)	20	82.38	82.62	13.92	0.72	2.41	2.19	13.12	12.98	13.10	51
情報・通信業	2,601	96.15	96.40	4.50	0.97	1.81	1.77	4.19	4.14	4.18	83
短期 (1-3)	984	98.71	98.93	1.94	0.77	1.48	1.47	1.92	1.91	1.92	71
中期 (3-7)	1,234	96.22	96.46	4.68	0.95	1.81	1.78	4.55	4.51	4.55	81
長期 (7-)	383	89.34	89.69	10.49	1.53	2.77	2.59	9.32	9.20	9.30	123
長期 (7-11)	290	92.96	93.23	9.11	1.43	2.37	2.27	8.51	8.41	8.50	99
超長期 (11-)	93	77.99	78.58	14.82	1.82	4.26	3.79	12.34	12.11	12.27	210
卸売業	1,324	96.10	96.35	6.14	0.92	1.51	1.47	5.77	5.72	5.76	41
短期 (1-3)	216	99.09	99.33	2.28	0.84	1.22	1.22	2.25	2.24	2.25	43
中期 (3-7)	647	97.88	98.12	4.64	0.88	1.37	1.35	4.53	4.50	4.53	39
長期 (7-)	462	92.20	92.49	10.05	1.01	1.85	1.78	9.36	9.28	9.35	43
長期 (7-11)	317	95.86	96.18	8.40	1.09	1.65	1.62	8.00	7.94	8.00	41
超長期 (11-)	145	84.20	84.43	13.65	0.82	2.35	2.16	12.75	12.61	12.72	50

出所:NFRC

- 東証 33 業種分類を参考に NFRC で分類

事業債 業種別・ポートフォリオ指標 (4/4) (2025年2月末)

	額面 (10億円)	時価単価 (円)	利含単価 (円)	残存年数 (年)	利率 (%)	単利 (%)	複利 (%)	Dur (年)	M-Dur	E-Dur	Tspd (bp)
小売業	1,045	96.86	97.03	4.28	0.70	1.47	1.45	4.09	4.06	4.09	51
短期 (1-3)	315	98.42	98.51	1.91	0.39	1.22	1.21	1.90	1.88	1.90	46
中期 (3-7)	579	97.11	97.29	4.11	0.71	1.45	1.43	4.04	4.01	4.04	49
長期 (7-)	151	92.63	92.92	9.86	1.28	2.14	2.07	9.18	9.09	9.17	73
長期 (7-11)	111	94.95	95.29	8.64	1.42	2.11	2.07	8.11	8.03	8.11	83
超長期 (11-)	40	86.18	86.35	13.26	0.88	2.23	2.08	12.45	12.32	12.43	44
銀行業	1,355	98.91	99.26	3.43	1.20	1.45	1.44	3.32	3.29	3.32	57
短期 (1-3)	604	100.03	100.44	1.76	1.36	1.30	1.30	1.73	1.72	1.73	56
中期 (3-7)	703	98.14	98.43	4.49	1.06	1.55	1.54	4.37	4.34	4.37	58
長期 (7-)	48	96.16	96.50	8.90	1.32	1.84	1.81	8.37	8.29	8.36	55
長期 (7-11)	48	96.16	96.50	8.90	1.32	1.84	1.81	8.37	8.29	8.36	55
超長期 (11-)	-	-	-	-	-	-	-	-	-	-	-
証券、商品先物取引業	819	98.56	98.78	2.23	0.78	1.46	1.45	2.20	2.18	2.20	67
短期 (1-3)	615	98.84	99.02	1.75	0.71	1.40	1.39	1.73	1.72	1.73	65
中期 (3-7)	199	97.83	98.15	3.60	1.01	1.65	1.63	3.53	3.50	3.53	73
長期 (7-)	5	92.57	93.01	7.51	0.90	2.04	1.97	7.24	7.17	7.23	84
長期 (7-11)	5	92.57	93.01	7.51	0.90	2.04	1.97	7.24	7.17	7.23	84
超長期 (11-)	-	-	-	-	-	-	-	-	-	-	-
保険業	355	97.48	97.61	3.19	0.42	1.26	1.25	3.11	3.09	3.11	39
短期 (1-3)	210	98.33	98.41	1.96	0.26	1.14	1.13	1.95	1.94	1.95	36
中期 (3-7)	95	97.84	98.02	3.58	0.61	1.29	1.28	3.54	3.51	3.54	38
長期 (7-)	50	93.23	93.52	7.62	0.75	1.76	1.70	7.39	7.33	7.39	56
長期 (7-11)	50	93.23	93.52	7.62	0.75	1.76	1.70	7.39	7.33	7.39	56
超長期 (11-)	-	-	-	-	-	-	-	-	-	-	-
その他金融業	6,691	97.17	97.33	3.94	0.59	1.37	1.35	3.82	3.79	3.81	44
短期 (1-3)	2,747	98.50	98.61	1.93	0.40	1.23	1.22	1.92	1.90	1.92	46
中期 (3-7)	3,304	96.65	96.82	4.57	0.64	1.40	1.38	4.49	4.46	4.49	41
長期 (7-)	640	94.11	94.47	9.35	1.12	1.82	1.77	8.77	8.69	8.76	47
長期 (7-11)	562	95.59	95.97	8.75	1.14	1.73	1.69	8.30	8.23	8.30	44
超長期 (11-)	78	83.42	83.69	13.70	0.96	2.58	2.37	12.64	12.49	12.61	71
不動産業	2,641	93.54	93.73	7.21	0.75	1.63	1.56	6.19	6.13	6.16	47
短期 (1-3)	581	98.94	99.09	1.99	0.60	1.19	1.18	1.98	1.96	1.98	42
中期 (3-7)	1,089	96.22	96.34	4.51	0.59	1.45	1.43	4.43	4.40	4.43	47
長期 (7-)	971	87.30	87.59	13.36	1.03	2.14	1.99	11.19	11.07	11.13	51
長期 (7-11)	503	95.16	95.43	8.32	1.06	1.71	1.67	7.94	7.88	7.94	46
超長期 (11-)	468	78.86	79.16	18.77	1.00	2.71	2.41	15.41	15.22	15.27	57
サービス業	879	92.83	92.99	5.26	0.74	2.14	2.03	4.89	4.83	4.89	104
短期 (1-3)	233	97.70	97.82	1.91	0.41	1.70	1.68	1.91	1.89	1.91	92
中期 (3-7)	461	94.10	94.25	5.08	0.72	1.92	1.85	4.93	4.89	4.93	86
長期 (7-)	185	83.55	83.76	9.92	1.22	3.40	3.05	9.17	9.03	9.15	171
長期 (7-11)	135	87.77	87.91	9.03	1.13	2.85	2.63	8.56	8.45	8.56	135
超長期 (11-)	50	72.16	72.53	12.33	1.45	5.22	4.45	11.14	10.91	11.12	289
財投機関債	20,142	94.06	94.24	8.90	0.82	1.43	1.38	7.33	7.27	7.29	19
短期 (1-3)	5,795	99.13	99.22	1.89	0.44	0.92	0.92	1.88	1.87	1.88	17
中期 (3-7)	6,276	98.03	98.17	4.55	0.72	1.16	1.15	4.46	4.44	4.46	18
長期 (7-)	8,072	87.32	87.60	17.33	1.18	2.09	1.94	14.27	14.12	14.16	22
長期 (7-11)	2,403	97.60	97.87	8.87	1.17	1.47	1.45	8.40	8.33	8.39	19
超長期 (11-)	5,669	82.97	83.25	20.92	1.19	2.40	2.19	17.19	17.00	17.03	23

出所:NFRC

- 東証 33 業種分類を参考に NFRC で分類
- 財投機関債には、交通債券・放送債券を含む

事業債 業種別・ポートフォリオ指標 (4/4) (2025年2月末、3月ポートフォリオ)

	額面 (10億円)	時価単価 (円)	利含単価 (円)	残存年数 (年)	利率 (%)	単利 (%)	複利 (%)	Dur (年)	M-Dur	E-Dur	Tspd (bp)
小売業	1,050	96.86	97.02	4.36	0.71	1.48	1.46	4.17	4.14	4.17	52
短期 (1-3)	305	98.32	98.40	2.00	0.38	1.24	1.23	1.99	1.98	1.99	46
中期 (3-7)	594	97.18	97.36	4.16	0.74	1.45	1.43	4.08	4.05	4.08	49
長期 (7-)	151	92.63	92.92	9.86	1.28	2.14	2.07	9.18	9.09	9.17	73
長期 (7-11)	111	94.95	95.29	8.64	1.42	2.11	2.07	8.11	8.03	8.11	83
超長期 (11-)	40	86.18	86.35	13.26	0.88	2.23	2.08	12.45	12.32	12.43	44
銀行業	1,414	98.93	99.26	3.55	1.21	1.45	1.44	3.43	3.41	3.43	56
短期 (1-3)	614	99.99	100.40	1.81	1.36	1.30	1.31	1.79	1.77	1.79	56
中期 (3-7)	752	98.24	98.51	4.62	1.09	1.54	1.53	4.50	4.46	4.50	56
長期 (7-)	48	96.16	96.50	8.90	1.32	1.84	1.81	8.37	8.29	8.36	55
長期 (7-11)	48	96.16	96.50	8.90	1.32	1.84	1.81	8.37	8.29	8.36	55
超長期 (11-)	-	-	-	-	-	-	-	-	-	-	-
証券、商品先物取引業	889	98.64	98.85	2.33	0.84	1.48	1.47	2.29	2.27	2.29	68
短期 (1-3)	665	98.90	99.08	1.83	0.76	1.41	1.41	1.82	1.80	1.82	66
中期 (3-7)	219	97.96	98.28	3.72	1.08	1.67	1.66	3.64	3.61	3.64	75
長期 (7-)	5	92.57	93.01	7.51	0.90	2.04	1.97	7.24	7.17	7.23	84
長期 (7-11)	5	92.57	93.01	7.51	0.90	2.04	1.97	7.24	7.17	7.23	84
超長期 (11-)	-	-	-	-	-	-	-	-	-	-	-
保険業	355	97.48	97.61	3.19	0.42	1.26	1.25	3.11	3.09	3.11	39
短期 (1-3)	210	98.33	98.41	1.96	0.26	1.14	1.13	1.95	1.94	1.95	36
中期 (3-7)	95	97.84	98.02	3.58	0.61	1.29	1.28	3.54	3.51	3.54	38
長期 (7-)	50	93.23	93.52	7.62	0.75	1.76	1.70	7.39	7.33	7.39	56
長期 (7-11)	50	93.23	93.52	7.62	0.75	1.76	1.70	7.39	7.33	7.39	56
超長期 (11-)	-	-	-	-	-	-	-	-	-	-	-
その他金融業	6,801	97.20	97.37	3.98	0.60	1.37	1.35	3.85	3.82	3.85	44
短期 (1-3)	2,867	98.52	98.64	2.02	0.44	1.24	1.23	2.01	2.00	2.01	46
中期 (3-7)	3,294	96.66	96.83	4.63	0.65	1.40	1.38	4.55	4.52	4.55	41
長期 (7-)	640	94.11	94.47	9.35	1.12	1.82	1.77	8.77	8.69	8.76	47
長期 (7-11)	562	95.59	95.97	8.75	1.14	1.73	1.69	8.30	8.23	8.30	44
超長期 (11-)	78	83.42	83.69	13.70	0.96	2.58	2.37	12.64	12.49	12.61	71
不動産業	2,640	93.53	93.72	7.26	0.76	1.64	1.57	6.24	6.18	6.22	47
短期 (1-3)	577	98.87	99.04	2.08	0.61	1.20	1.20	2.06	2.05	2.06	43
中期 (3-7)	1,092	96.25	96.38	4.58	0.61	1.46	1.44	4.50	4.46	4.50	47
長期 (7-)	971	87.30	87.59	13.36	1.03	2.14	1.99	11.19	11.07	11.13	51
長期 (7-11)	503	95.16	95.43	8.32	1.06	1.71	1.67	7.94	7.88	7.94	46
超長期 (11-)	468	78.86	79.16	18.77	1.00	2.71	2.41	15.41	15.22	15.27	57
サービス業	874	92.80	92.95	5.28	0.74	2.14	2.03	4.91	4.86	4.91	104
短期 (1-3)	228	97.67	97.78	1.93	0.41	1.70	1.69	1.93	1.91	1.93	93
中期 (3-7)	461	94.10	94.25	5.08	0.72	1.92	1.85	4.93	4.89	4.93	86
長期 (7-)	185	83.55	83.76	9.92	1.22	3.40	3.05	9.17	9.03	9.15	171
長期 (7-11)	135	87.77	87.91	9.03	1.13	2.85	2.63	8.56	8.45	8.56	135
超長期 (11-)	50	72.16	72.53	12.33	1.45	5.22	4.45	11.14	10.91	11.12	289
財投機関債	19,889	93.98	94.16	9.05	0.83	1.45	1.39	7.46	7.39	7.42	19
短期 (1-3)	5,533	99.13	99.22	2.00	0.45	0.94	0.94	1.99	1.98	1.99	17
中期 (3-7)	6,304	98.01	98.15	4.62	0.72	1.16	1.15	4.53	4.50	4.53	19
長期 (7-)	8,052	87.27	87.55	17.36	1.18	2.09	1.95	14.30	14.15	14.19	22
長期 (7-11)	2,413	97.69	97.96	8.94	1.18	1.47	1.46	8.46	8.40	8.46	19
超長期 (11-)	5,639	82.81	83.09	20.97	1.18	2.40	2.20	17.25	17.05	17.09	23

出所:NFRC

- 東証 33 業種分類を参考に NFRC で分類
- 財投機関債には、交通債券・放送債券を含む

事業債 円建外債 格付別・ポートフォリオ指標 (2025 年 2 月末)

	額面 (10 億円)	時価単価 (円)	利含単価 (円)	残存年数 (年)	利率 (%)	単利 (%)	複利 (%)	Dur (年)	M-Dur	E-Dur	Tspd (bp)
事業債・円建外債 全体	75,386	94.47	94.67	7.08	0.80	1.54	1.49	5.99	5.93	5.96	41
短期 (1-3)	23,023	98.89	99.03	1.94	0.55	1.15	1.15	1.93	1.92	1.93	39
中期 (3-7)	28,982	97.04	97.22	4.61	0.73	1.40	1.38	4.51	4.48	4.51	41
長期 (7-)	23,382	86.95	87.22	15.20	1.12	2.18	2.02	12.57	12.43	12.48	43
長期 (7-11)	9,887	95.71	96.00	8.63	1.14	1.72	1.68	8.19	8.13	8.19	44
超長期 (11-)	13,495	80.53	80.79	20.02	1.10	2.58	2.32	16.38	16.18	16.22	42
AAA ~ A 格	74,342	94.43	94.63	7.12	0.79	1.54	1.48	6.02	5.96	5.99	40
短期 (1-3)	22,555	98.89	99.03	1.94	0.54	1.14	1.14	1.93	1.92	1.93	38
中期 (3-7)	28,526	97.04	97.22	4.61	0.73	1.39	1.37	4.51	4.48	4.51	41
長期 (7-)	23,261	86.92	87.19	15.22	1.12	2.18	2.02	12.58	12.44	12.49	43
長期 (7-11)	9,835	95.71	95.99	8.63	1.14	1.72	1.68	8.20	8.13	8.19	44
超長期 (11-)	13,426	80.48	80.74	20.04	1.10	2.58	2.32	16.39	16.20	16.23	41
AAA ~ AA 格	53,418	93.91	94.09	7.90	0.77	1.48	1.42	6.52	6.47	6.49	30
短期 (1-3)	15,309	98.99	99.11	1.93	0.48	1.03	1.02	1.92	1.91	1.92	26
中期 (3-7)	19,633	97.30	97.47	4.64	0.69	1.29	1.28	4.55	4.52	4.55	31
長期 (7-)	18,476	86.09	86.35	16.31	1.09	2.14	1.98	13.28	13.13	13.17	33
長期 (7-11)	7,167	96.09	96.36	8.66	1.09	1.61	1.58	8.24	8.18	8.24	34
超長期 (11-)	11,309	79.75	80.00	21.16	1.09	2.55	2.28	17.12	16.92	16.94	33
AAA 格	11,821	95.84	95.94	5.37	0.49	1.22	1.18	4.58	4.54	4.56	22
短期 (1-3)	4,693	98.73	98.78	1.89	0.25	0.94	0.94	1.88	1.87	1.88	19
中期 (3-7)	5,167	96.97	97.06	4.52	0.51	1.20	1.19	4.45	4.42	4.45	23
長期 (7-)	1,962	85.93	86.21	15.97	0.99	2.02	1.85	12.34	12.22	12.22	31
長期 (7-11)	1,145	95.28	95.55	8.57	0.94	1.58	1.54	8.21	8.15	8.21	31
超長期 (11-)	816	72.82	73.11	26.35	1.07	2.84	2.42	19.93	19.68	19.58	31
AA 格	41,597	93.36	93.57	8.62	0.85	1.56	1.49	7.09	7.02	7.05	33
短期 (1-3)	10,616	99.11	99.26	1.95	0.58	1.06	1.06	1.93	1.92	1.93	30
中期 (3-7)	14,466	97.42	97.62	4.68	0.76	1.32	1.31	4.58	4.55	4.58	34
長期 (7-)	16,514	86.10	86.36	16.35	1.10	2.16	1.99	13.39	13.24	13.28	34
長期 (7-11)	6,022	96.25	96.51	8.68	1.12	1.61	1.58	8.25	8.18	8.24	34
超長期 (11-)	10,493	80.28	80.53	20.76	1.09	2.53	2.27	16.92	16.72	16.75	33
A 格	20,924	95.78	96.00	5.13	0.86	1.68	1.64	4.75	4.71	4.75	65
短期 (1-3)	7,246	98.68	98.85	1.97	0.68	1.39	1.38	1.96	1.94	1.96	62
中期 (3-7)	8,893	96.45	96.67	4.54	0.80	1.61	1.58	4.43	4.40	4.43	62
長期 (7-)	4,785	90.14	90.46	10.99	1.23	2.30	2.18	10.00	9.89	9.98	77
長期 (7-11)	2,668	94.68	95.01	8.56	1.28	2.02	1.96	8.07	7.99	8.07	73
超長期 (11-)	2,117	84.42	84.73	14.05	1.17	2.71	2.49	12.72	12.56	12.68	82
BBB 格	1,044	97.35	97.63	4.34	1.12	1.79	1.77	4.02	3.98	4.02	84
短期 (1-3)	468	98.80	99.05	1.96	1.00	1.66	1.65	1.94	1.92	1.94	90
中期 (3-7)	456	97.25	97.55	4.57	1.11	1.75	1.72	4.43	4.40	4.43	76
長期 (7-)	121	92.10	92.47	12.66	1.67	2.52	2.42	11.02	10.88	10.97	90
長期 (7-11)	52	96.12	96.49	8.55	1.56	2.12	2.08	7.98	7.89	7.97	85
超長期 (11-)	69	89.06	89.43	15.77	1.75	2.85	2.70	13.50	13.32	13.42	93

出所:NFC

- 格付は、格付会社 4 社の最高格付をもとに NFC で分類

事業債 円建外債 格付別・ポートフォリオ指標 (2025年2月末、3月ポートフォリオ)

	額面 (10億円)	時価単価 (円)	利含単価 (円)	残存年数 (年)	利率 (%)	単利 (%)	複利 (%)	Dur (年)	M-Dur	E-Dur	Tspd (bp)
事業債・円建外債 全体	75,189	94.46	94.66	7.15	0.81	1.55	1.50	6.06	6.00	6.03	41
短期 (1-3)	22,907	98.87	99.01	2.03	0.57	1.17	1.16	2.02	2.00	2.02	39
中期 (3-7)	28,848	97.04	97.22	4.66	0.74	1.40	1.38	4.56	4.53	4.56	41
長期 (7-)	23,435	86.97	87.25	15.23	1.13	2.18	2.03	12.59	12.45	12.50	43
長期 (7-11)	9,945	95.73	96.02	8.67	1.15	1.72	1.68	8.23	8.16	8.22	44
超長期 (11-)	13,490	80.52	80.78	20.07	1.11	2.59	2.33	16.41	16.22	16.26	42
AAA~A 格	74,150	94.42	94.61	7.19	0.81	1.55	1.49	6.09	6.03	6.06	41
短期 (1-3)	22,432	98.87	99.01	2.03	0.57	1.16	1.15	2.02	2.00	2.02	38
中期 (3-7)	28,405	97.04	97.21	4.66	0.73	1.40	1.38	4.56	4.53	4.56	41
長期 (7-)	23,314	86.95	87.22	15.24	1.12	2.18	2.02	12.60	12.46	12.51	43
長期 (7-11)	9,893	95.73	96.02	8.67	1.15	1.72	1.68	8.23	8.16	8.22	44
超長期 (11-)	13,421	80.47	80.73	20.09	1.11	2.59	2.32	16.43	16.23	16.27	42
AAA~AA 格	53,179	93.86	94.05	7.98	0.78	1.49	1.43	6.60	6.54	6.57	31
短期 (1-3)	15,082	98.97	99.10	2.02	0.50	1.04	1.04	2.01	2.00	2.01	27
中期 (3-7)	19,600	97.29	97.45	4.69	0.70	1.30	1.28	4.60	4.57	4.60	31
長期 (7-)	18,497	86.06	86.32	16.33	1.09	2.15	1.98	13.29	13.15	13.19	33
長期 (7-11)	7,213	96.11	96.38	8.71	1.09	1.61	1.58	8.28	8.21	8.28	34
超長期 (11-)	11,284	79.64	79.89	21.20	1.08	2.56	2.29	17.16	16.96	16.98	33
AAA 格	11,678	95.79	95.90	5.51	0.51	1.23	1.20	4.70	4.67	4.69	22
短期 (1-3)	4,460	98.69	98.75	2.00	0.28	0.96	0.96	1.99	1.98	1.99	19
中期 (3-7)	5,236	97.01	97.10	4.56	0.53	1.20	1.19	4.49	4.47	4.49	23
長期 (7-)	1,982	86.05	86.33	15.91	1.00	2.02	1.85	12.31	12.18	12.19	31
長期 (7-11)	1,175	95.28	95.55	8.61	0.94	1.58	1.55	8.25	8.18	8.24	31
超長期 (11-)	806	72.61	72.90	26.54	1.08	2.85	2.43	20.07	19.82	19.72	31
AA 格	41,502	93.32	93.53	8.68	0.85	1.56	1.50	7.15	7.08	7.11	33
短期 (1-3)	10,622	99.09	99.25	2.03	0.59	1.07	1.07	2.01	2.00	2.01	30
中期 (3-7)	14,364	97.39	97.58	4.74	0.76	1.33	1.31	4.64	4.61	4.64	34
長期 (7-)	16,515	86.06	86.32	16.38	1.10	2.16	1.99	13.41	13.27	13.31	34
長期 (7-11)	6,038	96.27	96.54	8.72	1.12	1.62	1.59	8.29	8.22	8.28	34
超長期 (11-)	10,478	80.18	80.43	20.79	1.09	2.54	2.28	16.96	16.76	16.79	34
A 格	20,971	95.83	96.05	5.19	0.88	1.69	1.65	4.81	4.76	4.80	65
短期 (1-3)	7,349	98.65	98.83	2.05	0.70	1.40	1.39	2.03	2.02	2.03	62
中期 (3-7)	8,804	96.47	96.68	4.59	0.82	1.62	1.59	4.48	4.45	4.48	63
長期 (7-)	4,817	90.34	90.66	11.08	1.26	2.31	2.19	10.05	9.94	10.03	77
長期 (7-11)	2,680	94.71	95.04	8.59	1.29	2.02	1.96	8.09	8.01	8.08	73
超長期 (11-)	2,137	84.86	85.16	14.22	1.22	2.72	2.51	12.80	12.64	12.76	83
BBB 格	1,039	97.34	97.62	4.35	1.12	1.79	1.77	4.04	4.00	4.03	84
短期 (1-3)	475	98.75	99.00	2.00	0.99	1.66	1.66	1.97	1.96	1.97	89
中期 (3-7)	443	97.26	97.55	4.61	1.12	1.75	1.73	4.48	4.44	4.47	76
長期 (7-)	121	92.10	92.47	12.66	1.67	2.52	2.42	11.02	10.88	10.97	90
長期 (7-11)	52	96.12	96.49	8.55	1.56	2.12	2.08	7.98	7.89	7.97	85
超長期 (11-)	69	89.06	89.43	15.77	1.75	2.85	2.70	13.50	13.32	13.42	93

出所:NFRC

- 格付は、格付会社4社の最高格付をもとにNFRCで分類

事業債 最高格付別・ポートフォリオ指標 (2025年2月末)

	額面 (10億円)	時価単価 (円)	利含単価 (円)	残存年数 (年)	利率 (%)	単利 (%)	複利 (%)	Dur (年)	M-Dur	E-Dur	Tspd (bp)
AAA~AA格	52,642	93.84	94.02	7.97	0.77	1.48	1.42	6.58	6.52	6.55	30
短期(1-3)	14,815	98.98	99.10	1.92	0.47	1.02	1.02	1.91	1.90	1.91	26
中期(3-7)	19,367	97.29	97.46	4.64	0.69	1.29	1.27	4.55	4.52	4.55	31
長期(7-)	18,461	86.08	86.34	16.32	1.09	2.14	1.98	13.28	13.14	13.18	33
長期(7-11)	7,156	96.09	96.36	8.66	1.09	1.61	1.58	8.24	8.18	8.24	33
超長期(11-)	11,305	79.74	79.99	21.16	1.09	2.55	2.28	17.12	16.92	16.94	33
AAA~A格	70,615	94.23	94.42	7.31	0.78	1.53	1.48	6.17	6.11	6.14	39
短期(1-3)	20,363	98.87	99.00	1.93	0.49	1.10	1.10	1.92	1.90	1.92	34
中期(3-7)	27,278	97.02	97.19	4.63	0.71	1.38	1.36	4.54	4.51	4.54	39
長期(7-)	22,974	86.79	87.06	15.26	1.11	2.17	2.01	12.61	12.48	12.53	42
長期(7-11)	9,680	95.69	95.98	8.63	1.13	1.71	1.67	8.20	8.13	8.19	43
超長期(11-)	13,294	80.31	80.57	20.09	1.09	2.58	2.31	16.45	16.25	16.29	41
AAA~BBB格	71,110	94.24	94.43	7.29	0.78	1.54	1.48	6.15	6.09	6.12	39
短期(1-3)	20,601	98.87	98.99	1.93	0.50	1.11	1.11	1.92	1.91	1.92	35
中期(3-7)	27,505	97.01	97.19	4.63	0.72	1.38	1.36	4.54	4.51	4.54	40
長期(7-)	23,004	86.79	87.06	15.26	1.11	2.17	2.01	12.61	12.48	12.53	42
長期(7-11)	9,690	95.69	95.97	8.63	1.13	1.71	1.67	8.20	8.13	8.19	43
超長期(11-)	13,314	80.32	80.57	20.08	1.09	2.58	2.31	16.44	16.25	16.28	41
AAA~BB格	71,110	94.24	94.43	7.29	0.78	1.54	1.48	6.15	6.09	6.12	39
短期(1-3)	20,601	98.87	98.99	1.93	0.50	1.11	1.11	1.92	1.91	1.92	35
中期(3-7)	27,505	97.01	97.19	4.63	0.72	1.38	1.36	4.54	4.51	4.54	40
長期(7-)	23,004	86.79	87.06	15.26	1.11	2.17	2.01	12.61	12.48	12.53	42
長期(7-11)	9,690	95.69	95.97	8.63	1.13	1.71	1.67	8.20	8.13	8.19	43
超長期(11-)	13,314	80.32	80.57	20.08	1.09	2.58	2.31	16.44	16.25	16.28	41
AAA格	11,821	95.84	95.94	5.37	0.49	1.22	1.18	4.58	4.54	4.56	22
短期(1-3)	4,693	98.73	98.78	1.89	0.25	0.94	0.94	1.88	1.87	1.88	19
中期(3-7)	5,167	96.97	97.06	4.52	0.51	1.20	1.19	4.45	4.42	4.45	23
長期(7-)	1,962	85.93	86.21	15.97	0.99	2.02	1.85	12.34	12.22	12.22	31
長期(7-11)	1,145	95.28	95.55	8.57	0.94	1.58	1.54	8.21	8.15	8.21	31
超長期(11-)	816	72.82	73.11	26.35	1.07	2.84	2.42	19.93	19.68	19.58	31
AA格	40,821	93.26	93.46	8.72	0.85	1.56	1.49	7.17	7.11	7.14	33
短期(1-3)	10,122	99.10	99.24	1.94	0.57	1.05	1.05	1.92	1.91	1.92	29
中期(3-7)	14,200	97.41	97.60	4.69	0.76	1.32	1.31	4.59	4.56	4.59	34
長期(7-)	16,499	86.09	86.35	16.36	1.10	2.16	1.99	13.39	13.25	13.29	34
長期(7-11)	6,011	96.24	96.51	8.68	1.12	1.61	1.58	8.25	8.18	8.24	34
超長期(11-)	10,488	80.28	80.53	20.76	1.09	2.53	2.27	16.92	16.73	16.75	33
A格	17,973	95.37	95.59	5.38	0.81	1.67	1.63	4.99	4.94	4.98	63
短期(1-3)	5,549	98.58	98.73	1.94	0.56	1.33	1.33	1.93	1.92	1.93	57
中期(3-7)	7,912	96.34	96.55	4.62	0.77	1.59	1.57	4.51	4.48	4.51	60
長期(7-)	4,513	89.73	90.03	10.96	1.18	2.29	2.16	10.00	9.89	9.98	75
長期(7-11)	2,524	94.57	94.89	8.55	1.25	2.00	1.94	8.07	7.99	8.06	71
超長期(11-)	1,989	83.58	83.86	14.01	1.08	2.70	2.47	12.77	12.62	12.74	80
BBB格	495	96.61	96.83	3.80	0.89	1.81	1.78	3.61	3.58	3.61	88
短期(1-3)	238	98.32	98.54	2.06	0.91	1.81	1.80	2.03	2.01	2.03	103
中期(3-7)	227	96.41	96.64	4.55	0.87	1.72	1.69	4.44	4.40	4.44	73
長期(7-)	30	84.61	84.69	11.91	0.88	2.51	2.31	10.98	10.85	10.96	82
長期(7-11)	10	92.43	92.50	7.41	0.77	1.94	1.87	7.20	7.13	7.20	75
超長期(11-)	20	80.70	80.78	14.16	0.93	2.84	2.56	13.14	12.98	13.12	87
BB格	-	-	-	-	-	-	-	-	-	-	-
短期(1-3)	-	-	-	-	-	-	-	-	-	-	-
中期(3-7)	-	-	-	-	-	-	-	-	-	-	-
長期(7-)	-	-	-	-	-	-	-	-	-	-	-
長期(7-11)	-	-	-	-	-	-	-	-	-	-	-
超長期(11-)	-	-	-	-	-	-	-	-	-	-	-
B格以下	-	-	-	-	-	-	-	-	-	-	-
短期(1-3)	-	-	-	-	-	-	-	-	-	-	-
中期(3-7)	-	-	-	-	-	-	-	-	-	-	-
長期(7-)	-	-	-	-	-	-	-	-	-	-	-
長期(7-11)	-	-	-	-	-	-	-	-	-	-	-
超長期(11-)	-	-	-	-	-	-	-	-	-	-	-
格付なし	-	-	-	-	-	-	-	-	-	-	-
短期(1-3)	-	-	-	-	-	-	-	-	-	-	-
中期(3-7)	-	-	-	-	-	-	-	-	-	-	-
長期(7-)	-	-	-	-	-	-	-	-	-	-	-
長期(7-11)	-	-	-	-	-	-	-	-	-	-	-
超長期(11-)	-	-	-	-	-	-	-	-	-	-	-

出所:NFRC

- 格付は、格付会社4社の最高格付をもとにNFRCで分類

事業債 最高格付別・ポートフォリオ指標 (2025年2月末、3月ポートフォリオ)

	額面 (10億円)	時価単価 (円)	利含単価 (円)	残存年数 (年)	利率 (%)	単利 (%)	複利 (%)	Dur (年)	M-Dur	E-Dur	Tspd (bp)
AAA~AA 格	52,373	93.79	93.97	8.06	0.78	1.49	1.43	6.66	6.60	6.62	30
短期 (1-3)	14,558	98.96	99.08	2.01	0.49	1.03	1.03	2.00	1.99	2.00	26
中期 (3-7)	19,334	97.28	97.44	4.69	0.69	1.29	1.28	4.60	4.57	4.60	31
長期 (7-)	18,482	86.05	86.31	16.33	1.09	2.15	1.98	13.30	13.16	13.19	33
長期 (7-11)	7,202	96.11	96.38	8.71	1.09	1.61	1.58	8.28	8.21	8.28	33
超長期 (11-)	11,280	79.64	79.89	21.20	1.08	2.56	2.29	17.16	16.96	16.98	33
AAA~A 格	70,355	94.20	94.40	7.39	0.79	1.54	1.49	6.24	6.19	6.22	39
短期 (1-3)	20,166	98.85	98.98	2.02	0.52	1.12	1.11	2.01	1.99	2.01	35
中期 (3-7)	27,165	97.01	97.19	4.69	0.72	1.38	1.36	4.59	4.56	4.59	39
長期 (7-)	23,024	86.82	87.09	15.29	1.11	2.18	2.02	12.64	12.50	12.55	42
長期 (7-11)	9,735	95.71	96.00	8.67	1.14	1.71	1.67	8.23	8.16	8.23	43
超長期 (11-)	13,289	80.30	80.56	20.14	1.09	2.58	2.32	16.48	16.29	16.32	41
AAA~BBB 格	70,844	94.22	94.41	7.37	0.79	1.54	1.49	6.23	6.17	6.20	39
短期 (1-3)	20,411	98.84	98.97	2.02	0.52	1.13	1.12	2.01	1.99	2.01	36
中期 (3-7)	27,380	97.01	97.18	4.69	0.72	1.38	1.36	4.59	4.56	4.59	40
長期 (7-)	23,054	86.82	87.08	15.29	1.11	2.18	2.02	12.63	12.50	12.55	42
長期 (7-11)	9,745	95.71	95.99	8.67	1.14	1.71	1.67	8.23	8.16	8.22	43
超長期 (11-)	13,309	80.30	80.56	20.13	1.09	2.58	2.32	16.48	16.28	16.32	41
AAA~BB 格	70,844	94.22	94.41	7.37	0.79	1.54	1.49	6.23	6.17	6.20	39
短期 (1-3)	20,411	98.84	98.97	2.02	0.52	1.13	1.12	2.01	1.99	2.01	36
中期 (3-7)	27,380	97.01	97.18	4.69	0.72	1.38	1.36	4.59	4.56	4.59	40
長期 (7-)	23,054	86.82	87.08	15.29	1.11	2.18	2.02	12.63	12.50	12.55	42
長期 (7-11)	9,745	95.71	95.99	8.67	1.14	1.71	1.67	8.23	8.16	8.22	43
超長期 (11-)	13,309	80.30	80.56	20.13	1.09	2.58	2.32	16.48	16.28	16.32	41
AAA 格	11,678	95.79	95.90	5.51	0.51	1.23	1.20	4.70	4.67	4.69	22
短期 (1-3)	4,460	98.69	98.75	2.00	0.28	0.96	0.96	1.99	1.98	1.99	19
中期 (3-7)	5,236	97.01	97.10	4.56	0.53	1.20	1.19	4.49	4.47	4.49	23
長期 (7-)	1,982	86.05	86.33	15.91	1.00	2.02	1.85	12.31	12.18	12.19	31
長期 (7-11)	1,175	95.28	95.55	8.61	0.94	1.58	1.55	8.25	8.18	8.24	31
超長期 (11-)	806	72.61	72.90	26.54	1.08	2.85	2.43	20.07	19.82	19.72	31
AA 格	40,696	93.21	93.42	8.79	0.85	1.57	1.50	7.23	7.17	7.20	33
短期 (1-3)	10,098	99.08	99.23	2.02	0.58	1.07	1.06	2.00	1.99	2.00	30
中期 (3-7)	14,098	97.38	97.57	4.75	0.76	1.33	1.31	4.64	4.61	4.64	34
長期 (7-)	16,500	86.05	86.31	16.38	1.10	2.16	1.99	13.42	13.27	13.32	34
長期 (7-11)	6,027	96.27	96.54	8.72	1.12	1.62	1.59	8.29	8.22	8.28	34
超長期 (11-)	10,473	80.18	80.43	20.79	1.08	2.54	2.28	16.96	16.76	16.79	33
A 格	17,981	95.42	95.63	5.46	0.83	1.68	1.64	5.06	5.01	5.05	63
短期 (1-3)	5,608	98.56	98.71	2.03	0.59	1.34	1.34	2.02	2.01	2.02	57
中期 (3-7)	7,831	96.35	96.56	4.67	0.79	1.60	1.57	4.57	4.53	4.57	60
長期 (7-)	4,542	89.93	90.24	11.06	1.21	2.30	2.17	10.06	9.95	10.04	75
長期 (7-11)	2,533	94.60	94.92	8.57	1.26	2.00	1.94	8.09	8.01	8.08	71
超長期 (11-)	2,009	84.05	84.33	14.19	1.14	2.71	2.49	12.86	12.70	12.82	81
BBB 格	490	96.58	96.80	3.82	0.89	1.81	1.78	3.64	3.60	3.64	89
短期 (1-3)	245	98.24	98.46	2.13	0.90	1.81	1.80	2.10	2.08	2.10	102
中期 (3-7)	215	96.37	96.60	4.63	0.89	1.73	1.70	4.52	4.49	4.52	73
長期 (7-)	30	84.61	84.69	11.91	0.88	2.51	2.31	10.98	10.85	10.96	82
長期 (7-11)	10	92.43	92.50	7.41	0.77	1.94	1.87	7.20	7.13	7.20	75
超長期 (11-)	20	80.70	80.78	14.16	0.93	2.84	2.56	13.14	12.98	13.12	87
BB 格	-	-	-	-	-	-	-	-	-	-	-
短期 (1-3)	-	-	-	-	-	-	-	-	-	-	-
中期 (3-7)	-	-	-	-	-	-	-	-	-	-	-
長期 (7-)	-	-	-	-	-	-	-	-	-	-	-
長期 (7-11)	-	-	-	-	-	-	-	-	-	-	-
超長期 (11-)	-	-	-	-	-	-	-	-	-	-	-
B 格以下	-	-	-	-	-	-	-	-	-	-	-
短期 (1-3)	-	-	-	-	-	-	-	-	-	-	-
中期 (3-7)	-	-	-	-	-	-	-	-	-	-	-
長期 (7-)	-	-	-	-	-	-	-	-	-	-	-
長期 (7-11)	-	-	-	-	-	-	-	-	-	-	-
超長期 (11-)	-	-	-	-	-	-	-	-	-	-	-
格付なし	-	-	-	-	-	-	-	-	-	-	-
短期 (1-3)	-	-	-	-	-	-	-	-	-	-	-
中期 (3-7)	-	-	-	-	-	-	-	-	-	-	-
長期 (7-)	-	-	-	-	-	-	-	-	-	-	-
長期 (7-11)	-	-	-	-	-	-	-	-	-	-	-
超長期 (11-)	-	-	-	-	-	-	-	-	-	-	-

出所:NFRC

- 格付は、格付会社4社の最高格付をもとにNFRCで分類

事業債 最低格付別・ポートフォリオ指標 (2025年2月末)

	額面 (10億円)	時価単価 (円)	利含単価 (円)	残存年数 (年)	利率 (%)	単利 (%)	複利 (%)	Dur (年)	M-Dur	E-Dur	Tspd (bp)
AAA~AA格	12,363	94.04	94.23	6.98	0.68	1.45	1.40	5.72	5.67	5.69	35
短期(1-3)	3,848	98.84	98.97	1.98	0.47	1.06	1.06	1.97	1.96	1.97	30
中期(3-7)	5,115	97.05	97.23	4.54	0.65	1.34	1.32	4.46	4.43	4.46	36
長期(7-)	3,400	84.09	84.36	16.33	0.97	2.18	1.98	12.91	12.76	12.78	38
長期(7-11)	1,540	95.05	95.29	8.61	0.99	1.66	1.62	8.23	8.16	8.23	38
超長期(11-)	1,860	75.02	75.30	22.72	0.95	2.72	2.37	17.81	17.59	17.56	38
AAA~A格	68,537	94.21	94.40	7.32	0.77	1.53	1.47	6.17	6.11	6.14	38
短期(1-3)	20,040	98.88	99.01	1.93	0.49	1.10	1.10	1.92	1.91	1.92	34
中期(3-7)	26,139	96.99	97.16	4.64	0.70	1.37	1.35	4.55	4.52	4.55	38
長期(7-)	22,357	86.79	87.06	15.30	1.11	2.17	2.01	12.62	12.49	12.54	41
長期(7-11)	9,420	95.71	96.00	8.64	1.13	1.71	1.67	8.20	8.13	8.20	43
超長期(11-)	12,937	80.29	80.55	20.14	1.09	2.57	2.31	16.47	16.27	16.31	40
AAA~BBB格	70,870	94.23	94.42	7.29	0.77	1.53	1.48	6.16	6.10	6.13	39
短期(1-3)	20,601	98.87	98.99	1.93	0.50	1.11	1.11	1.92	1.91	1.92	35
中期(3-7)	27,290	96.98	97.16	4.64	0.70	1.38	1.36	4.54	4.51	4.54	39
長期(7-)	22,979	86.79	87.05	15.26	1.10	2.17	2.01	12.61	12.48	12.53	42
長期(7-11)	9,690	95.69	95.97	8.63	1.13	1.71	1.67	8.20	8.13	8.19	43
超長期(11-)	13,289	80.30	80.55	20.09	1.08	2.57	2.31	16.45	16.25	16.29	40
AAA~BB格	71,110	94.24	94.43	7.29	0.78	1.54	1.48	6.15	6.09	6.12	39
短期(1-3)	20,601	98.87	98.99	1.93	0.50	1.11	1.11	1.92	1.91	1.92	35
中期(3-7)	27,505	97.01	97.19	4.63	0.72	1.38	1.36	4.54	4.51	4.54	40
長期(7-)	23,004	86.79	87.06	15.26	1.11	2.17	2.01	12.61	12.48	12.53	42
長期(7-11)	9,690	95.69	95.97	8.63	1.13	1.71	1.67	8.20	8.13	8.19	43
超長期(11-)	13,314	80.32	80.57	20.08	1.09	2.58	2.31	16.44	16.25	16.28	41
AAA格	-	-	-	-	-	-	-	-	-	-	-
短期(1-3)	-	-	-	-	-	-	-	-	-	-	-
中期(3-7)	-	-	-	-	-	-	-	-	-	-	-
長期(7-)	-	-	-	-	-	-	-	-	-	-	-
長期(7-11)	-	-	-	-	-	-	-	-	-	-	-
超長期(11-)	-	-	-	-	-	-	-	-	-	-	-
AA格	12,363	94.04	94.23	6.98	0.68	1.45	1.40	5.72	5.67	5.69	35
短期(1-3)	3,848	98.84	98.97	1.98	0.47	1.06	1.06	1.97	1.96	1.97	30
中期(3-7)	5,115	97.05	97.23	4.54	0.65	1.34	1.32	4.46	4.43	4.46	36
長期(7-)	3,400	84.09	84.36	16.33	0.97	2.18	1.98	12.91	12.76	12.78	38
長期(7-11)	1,540	95.05	95.29	8.61	0.99	1.66	1.62	8.23	8.16	8.23	38
超長期(11-)	1,860	75.02	75.30	22.72	0.95	2.72	2.37	17.81	17.59	17.56	38
A格	56,173	94.25	94.44	7.40	0.79	1.54	1.49	6.27	6.21	6.24	39
短期(1-3)	16,193	98.89	99.02	1.92	0.50	1.11	1.11	1.90	1.89	1.90	35
中期(3-7)	21,024	96.97	97.15	4.67	0.71	1.38	1.36	4.57	4.54	4.57	39
長期(7-)	18,957	87.27	87.54	15.11	1.13	2.17	2.02	12.58	12.44	12.49	42
長期(7-11)	7,880	95.84	96.13	8.64	1.16	1.72	1.68	8.19	8.13	8.19	44
超長期(11-)	11,077	81.18	81.43	19.71	1.11	2.55	2.30	16.26	16.07	16.11	40
BBB格	2,333	94.54	94.75	6.44	0.81	1.68	1.63	5.71	5.66	5.70	57
短期(1-3)	560	98.36	98.52	1.95	0.62	1.52	1.51	1.93	1.92	1.93	75
中期(3-7)	1,151	96.90	97.10	4.56	0.78	1.51	1.48	4.46	4.43	4.46	52
長期(7-)	622	86.74	86.98	13.97	1.04	2.23	2.07	12.14	12.01	12.09	50
長期(7-11)	270	94.92	95.17	8.44	1.02	1.72	1.68	8.06	8.00	8.06	46
超長期(11-)	352	80.45	80.70	18.21	1.06	2.68	2.42	15.83	15.64	15.74	53
BB格	240	99.61	100.12	5.25	2.26	2.17	2.16	4.73	4.68	4.73	115
短期(1-3)	-	-	-	-	-	-	-	-	-	-	-
中期(3-7)	215	100.64	101.14	4.08	2.25	2.06	2.06	3.90	3.86	3.90	113
長期(7-)	25	90.76	91.35	15.24	2.37	3.28	3.13	12.66	12.46	12.59	140
長期(7-11)	-	-	-	-	-	-	-	-	-	-	-
超長期(11-)	25	90.76	91.35	15.24	2.37	3.28	3.13	12.66	12.46	12.59	140
B格以下	-	-	-	-	-	-	-	-	-	-	-
短期(1-3)	-	-	-	-	-	-	-	-	-	-	-
中期(3-7)	-	-	-	-	-	-	-	-	-	-	-
長期(7-)	-	-	-	-	-	-	-	-	-	-	-
長期(7-11)	-	-	-	-	-	-	-	-	-	-	-
超長期(11-)	-	-	-	-	-	-	-	-	-	-	-
格付なし	-	-	-	-	-	-	-	-	-	-	-
短期(1-3)	-	-	-	-	-	-	-	-	-	-	-
中期(3-7)	-	-	-	-	-	-	-	-	-	-	-
長期(7-)	-	-	-	-	-	-	-	-	-	-	-
長期(7-11)	-	-	-	-	-	-	-	-	-	-	-
超長期(11-)	-	-	-	-	-	-	-	-	-	-	-

出所:NFRC

- 格付は、格付会社4社の最低格付をもとにNFRCで分類

事業債 最低格付別・ポートフォリオ指標 (2025年2月末、3月ポートフォリオ)

	額面 (10億円)	時価単価 (円)	利含単価 (円)	残存年数 (年)	利率 (%)	単利 (%)	複利 (%)	Dur (年)	M-Dur	E-Dur	Tspd (bp)
AAA~AA格	12,569	93.90	94.09	7.11	0.69	1.47	1.41	5.84	5.79	5.81	35
短期(1-3)	3,877	98.82	98.95	2.05	0.48	1.07	1.07	2.04	2.03	2.04	30
中期(3-7)	5,131	97.01	97.18	4.59	0.65	1.34	1.32	4.51	4.48	4.51	36
長期(7-)	3,560	84.06	84.32	16.26	0.96	2.18	1.99	12.92	12.78	12.80	38
長期(7-11)	1,585	95.05	95.29	8.62	0.99	1.66	1.62	8.24	8.17	8.24	38
超長期(11-)	1,975	75.24	75.52	22.39	0.94	2.71	2.36	17.66	17.44	17.42	38
AAA~A格	68,276	94.19	94.38	7.41	0.78	1.54	1.48	6.25	6.19	6.22	38
短期(1-3)	19,759	98.86	98.99	2.02	0.52	1.12	1.11	2.00	1.99	2.00	34
中期(3-7)	26,110	96.99	97.16	4.69	0.71	1.37	1.35	4.60	4.57	4.60	38
長期(7-)	22,407	86.81	87.08	15.32	1.11	2.17	2.02	12.65	12.51	12.56	42
長期(7-11)	9,475	95.73	96.02	8.68	1.14	1.71	1.67	8.23	8.16	8.23	43
超長期(11-)	12,932	80.28	80.54	20.20	1.09	2.58	2.32	16.50	16.31	16.34	40
AAA~BBB格	70,604	94.20	94.39	7.38	0.79	1.54	1.49	6.23	6.17	6.20	39
短期(1-3)	20,411	98.84	98.97	2.02	0.52	1.13	1.12	2.01	1.99	2.01	36
中期(3-7)	27,165	96.98	97.15	4.69	0.71	1.38	1.36	4.60	4.57	4.60	39
長期(7-)	23,029	86.81	87.08	15.29	1.11	2.18	2.02	12.63	12.50	12.55	42
長期(7-11)	9,745	95.71	95.99	8.67	1.14	1.71	1.67	8.23	8.16	8.22	43
超長期(11-)	13,284	80.28	80.54	20.14	1.09	2.58	2.32	16.49	16.29	16.33	41
AAA~BB格	70,844	94.22	94.41	7.37	0.79	1.54	1.49	6.23	6.17	6.20	39
短期(1-3)	20,411	98.84	98.97	2.02	0.52	1.13	1.12	2.01	1.99	2.01	36
中期(3-7)	27,380	97.01	97.18	4.69	0.72	1.38	1.36	4.59	4.56	4.59	40
長期(7-)	23,054	86.82	87.08	15.29	1.11	2.18	2.02	12.63	12.50	12.55	42
長期(7-11)	9,745	95.71	95.99	8.67	1.14	1.71	1.67	8.23	8.16	8.22	43
超長期(11-)	13,309	80.30	80.56	20.13	1.09	2.58	2.32	16.48	16.28	16.32	41
AAA格	-	-	-	-	-	-	-	-	-	-	-
短期(1-3)	-	-	-	-	-	-	-	-	-	-	-
中期(3-7)	-	-	-	-	-	-	-	-	-	-	-
長期(7-)	-	-	-	-	-	-	-	-	-	-	-
長期(7-11)	-	-	-	-	-	-	-	-	-	-	-
超長期(11-)	-	-	-	-	-	-	-	-	-	-	-
AA格	12,569	93.90	94.09	7.11	0.69	1.47	1.41	5.84	5.79	5.81	35
短期(1-3)	3,877	98.82	98.95	2.05	0.48	1.07	1.07	2.04	2.03	2.04	30
中期(3-7)	5,131	97.01	97.18	4.59	0.65	1.34	1.32	4.51	4.48	4.51	36
長期(7-)	3,560	84.06	84.32	16.26	0.96	2.18	1.99	12.92	12.78	12.80	38
長期(7-11)	1,585	95.05	95.29	8.62	0.99	1.66	1.62	8.24	8.17	8.24	38
超長期(11-)	1,975	75.24	75.52	22.39	0.94	2.71	2.36	17.66	17.44	17.42	38
A格	55,707	94.26	94.45	7.47	0.81	1.55	1.50	6.34	6.28	6.31	39
短期(1-3)	15,882	98.87	99.00	2.01	0.53	1.13	1.12	1.99	1.98	1.99	36
中期(3-7)	20,979	96.98	97.15	4.72	0.72	1.38	1.36	4.62	4.59	4.62	39
長期(7-)	18,847	87.33	87.60	15.15	1.14	2.17	2.02	12.60	12.46	12.52	42
長期(7-11)	7,890	95.87	96.16	8.69	1.17	1.72	1.68	8.23	8.16	8.23	44
超長期(11-)	10,957	81.19	81.44	19.80	1.12	2.56	2.31	16.31	16.12	16.16	41
BBB格	2,328	94.53	94.74	6.45	0.81	1.69	1.63	5.72	5.67	5.71	57
短期(1-3)	652	98.29	98.47	2.12	0.63	1.50	1.49	2.10	2.08	2.10	71
中期(3-7)	1,055	96.80	97.00	4.70	0.79	1.52	1.49	4.60	4.56	4.60	52
長期(7-)	622	86.74	86.98	13.97	1.04	2.23	2.07	12.14	12.01	12.09	50
長期(7-11)	270	94.92	95.17	8.44	1.02	1.72	1.68	8.06	8.00	8.06	46
超長期(11-)	352	80.45	80.70	18.21	1.06	2.68	2.42	15.83	15.64	15.74	53
BB格	240	99.61	100.12	5.25	2.26	2.17	2.16	4.73	4.68	4.73	115
短期(1-3)	-	-	-	-	-	-	-	-	-	-	-
中期(3-7)	215	100.64	101.14	4.08	2.25	2.06	2.06	3.90	3.86	3.90	113
長期(7-)	25	90.76	91.35	15.24	2.37	3.28	3.13	12.66	12.46	12.59	140
長期(7-11)	-	-	-	-	-	-	-	-	-	-	-
超長期(11-)	25	90.76	91.35	15.24	2.37	3.28	3.13	12.66	12.46	12.59	140
B格以下	-	-	-	-	-	-	-	-	-	-	-
短期(1-3)	-	-	-	-	-	-	-	-	-	-	-
中期(3-7)	-	-	-	-	-	-	-	-	-	-	-
長期(7-)	-	-	-	-	-	-	-	-	-	-	-
長期(7-11)	-	-	-	-	-	-	-	-	-	-	-
超長期(11-)	-	-	-	-	-	-	-	-	-	-	-
格付なし	-	-	-	-	-	-	-	-	-	-	-
短期(1-3)	-	-	-	-	-	-	-	-	-	-	-
中期(3-7)	-	-	-	-	-	-	-	-	-	-	-
長期(7-)	-	-	-	-	-	-	-	-	-	-	-
長期(7-11)	-	-	-	-	-	-	-	-	-	-	-
超長期(11-)	-	-	-	-	-	-	-	-	-	-	-

出所:NFRC

- 格付は、格付会社4社の最低格付をもとにNFRCで分類

事業債 R&I 格付別・ポートフォリオ指標 (2025年2月末)

	額面 (10億円)	時価単価 (円)	利含単価 (円)	残存年数 (年)	利率 (%)	単利 (%)	複利 (%)	Dur (年)	M-Dur	E-Dur	Tspd (bp)
AAA~AA 格	42,296	93.66	93.85	8.42	0.80	1.48	1.42	6.84	6.78	6.80	27
短期 (1-3)	11,811	99.06	99.17	1.93	0.48	0.99	0.99	1.91	1.90	1.91	23
中期 (3-7)	14,796	97.65	97.82	4.60	0.73	1.25	1.24	4.51	4.48	4.51	28
長期 (7-)	15,688	85.85	86.11	16.92	1.11	2.14	1.97	13.61	13.46	13.49	31
長期 (7-11)	5,933	96.39	96.66	8.71	1.11	1.58	1.55	8.28	8.22	8.28	31
超長期 (11-)	9,756	79.44	79.70	21.91	1.11	2.56	2.28	17.53	17.33	17.33	30
AAA~A 格	64,669	94.11	94.30	7.53	0.78	1.52	1.46	6.31	6.25	6.28	36
短期 (1-3)	18,426	98.91	99.03	1.92	0.48	1.08	1.07	1.91	1.90	1.91	32
中期 (3-7)	24,401	97.16	97.33	4.63	0.71	1.35	1.33	4.54	4.50	4.53	36
長期 (7-)	21,842	86.64	86.91	15.49	1.11	2.17	2.01	12.76	12.62	12.67	41
長期 (7-11)	9,060	95.68	95.96	8.65	1.12	1.70	1.66	8.22	8.15	8.22	42
超長期 (11-)	12,782	80.23	80.49	20.34	1.10	2.57	2.31	16.59	16.39	16.43	39
AAA~BBB 格	65,246	94.12	94.31	7.49	0.78	1.53	1.47	6.28	6.23	6.26	37
短期 (1-3)	18,668	98.90	99.02	1.92	0.48	1.09	1.08	1.91	1.90	1.91	33
中期 (3-7)	24,706	97.14	97.32	4.63	0.72	1.35	1.34	4.53	4.50	4.53	37
長期 (7-)	21,872	86.64	86.91	15.49	1.11	2.17	2.01	12.75	12.62	12.66	41
長期 (7-11)	9,070	95.68	95.96	8.65	1.12	1.70	1.66	8.22	8.15	8.21	42
超長期 (11-)	12,802	80.24	80.49	20.33	1.10	2.58	2.31	16.59	16.39	16.42	39
AAA~BB 格	65,246	94.12	94.31	7.49	0.78	1.53	1.47	6.28	6.23	6.26	37
短期 (1-3)	18,668	98.90	99.02	1.92	0.48	1.09	1.08	1.91	1.90	1.91	33
中期 (3-7)	24,706	97.14	97.32	4.63	0.72	1.35	1.34	4.53	4.50	4.53	37
長期 (7-)	21,872	86.64	86.91	15.49	1.11	2.17	2.01	12.75	12.62	12.66	41
長期 (7-11)	9,070	95.68	95.96	8.65	1.12	1.70	1.66	8.22	8.15	8.21	42
超長期 (11-)	12,802	80.24	80.49	20.33	1.10	2.58	2.31	16.59	16.39	16.42	39
AAA 格	955	97.23	97.35	3.45	0.35	1.14	1.12	3.35	3.33	3.35	25
短期 (1-3)	485	98.70	98.77	1.76	0.22	0.98	0.98	1.75	1.75	1.75	24
中期 (3-7)	370	96.91	97.08	4.15	0.46	1.22	1.20	4.10	4.07	4.10	26
長期 (7-)	100	91.27	91.41	9.06	0.57	1.64	1.57	8.75	8.68	8.75	29
長期 (7-11)	70	93.73	93.88	7.97	0.62	1.51	1.46	7.77	7.71	7.76	28
超長期 (11-)	30	85.53	85.64	11.59	0.45	1.99	1.84	11.26	11.16	11.26	32
AA 格	41,341	93.58	93.77	8.54	0.81	1.49	1.42	6.92	6.86	6.88	27
短期 (1-3)	11,326	99.07	99.19	1.93	0.49	0.99	0.99	1.92	1.91	1.92	23
中期 (3-7)	14,426	97.67	97.84	4.61	0.73	1.26	1.24	4.52	4.49	4.52	28
長期 (7-)	15,588	85.81	86.08	16.97	1.11	2.15	1.98	13.64	13.49	13.52	31
長期 (7-11)	5,863	96.42	96.69	8.72	1.11	1.58	1.56	8.29	8.22	8.28	31
超長期 (11-)	9,726	79.42	79.68	21.94	1.11	2.56	2.28	17.55	17.35	17.35	30
A 格	22,373	94.94	95.13	5.83	0.74	1.60	1.56	5.32	5.27	5.31	53
短期 (1-3)	6,615	98.65	98.77	1.91	0.48	1.22	1.22	1.90	1.88	1.90	46
中期 (3-7)	9,604	96.41	96.59	4.67	0.69	1.49	1.47	4.57	4.54	4.57	50
長期 (7-)	6,153	88.66	88.95	11.86	1.09	2.24	2.11	10.66	10.55	10.64	65
長期 (7-11)	3,127	94.33	94.64	8.54	1.14	1.92	1.86	8.10	8.02	8.10	63
超長期 (11-)	3,026	82.81	83.07	15.29	1.04	2.63	2.40	13.68	13.51	13.63	67
BBB 格	577	96.21	96.44	3.85	0.91	1.95	1.91	3.67	3.63	3.67	101
短期 (1-3)	241	98.10	98.31	1.99	0.86	1.92	1.91	1.97	1.95	1.97	115
中期 (3-7)	306	95.86	96.12	4.53	0.96	1.91	1.87	4.41	4.37	4.41	91
長期 (7-)	30	84.61	84.69	11.91	0.88	2.51	2.31	10.98	10.85	10.96	82
長期 (7-11)	10	92.43	92.50	7.41	0.77	1.94	1.87	7.20	7.13	7.20	75
超長期 (11-)	20	80.70	80.78	14.16	0.93	2.84	2.56	13.14	12.98	13.12	87
BB 格	-	-	-	-	-	-	-	-	-	-	-
短期 (1-3)	-	-	-	-	-	-	-	-	-	-	-
中期 (3-7)	-	-	-	-	-	-	-	-	-	-	-
長期 (7-)	-	-	-	-	-	-	-	-	-	-	-
長期 (7-11)	-	-	-	-	-	-	-	-	-	-	-
超長期 (11-)	-	-	-	-	-	-	-	-	-	-	-
B 格以下	-	-	-	-	-	-	-	-	-	-	-
短期 (1-3)	-	-	-	-	-	-	-	-	-	-	-
中期 (3-7)	-	-	-	-	-	-	-	-	-	-	-
長期 (7-)	-	-	-	-	-	-	-	-	-	-	-
長期 (7-11)	-	-	-	-	-	-	-	-	-	-	-
超長期 (11-)	-	-	-	-	-	-	-	-	-	-	-
格付なし	5,864	95.56	95.77	4.99	0.76	1.63	1.59	4.68	4.64	4.68	61
短期 (1-3)	1,933	98.54	98.74	2.01	0.63	1.36	1.35	2.00	1.98	2.00	59
中期 (3-7)	2,799	95.85	96.06	4.69	0.71	1.62	1.58	4.59	4.55	4.59	62
長期 (7-)	1,132	89.74	89.99	10.83	1.10	2.19	2.05	9.95	9.85	9.94	65
長期 (7-11)	620	95.88	96.17	8.33	1.31	1.89	1.83	7.86	7.79	7.86	63
超長期 (11-)	512	82.30	82.51	13.87	0.85	2.60	2.35	12.91	12.76	12.88	68

出所:NFRC

- 格付は、R&Iの格付をもとに NFRC で分類

事業債 R&I 格付別・ポートフォリオ指標 (2025年2月末、3月ポートフォリオ)

	額面 (10億円)	時価単価 (円)	利含単価 (円)	残存年数 (年)	利率 (%)	単利 (%)	複利 (%)	Dur (年)	M-Dur	E-Dur	Tspd (bp)
AAA~AA 格	42,311	93.59	93.78	8.53	0.81	1.49	1.43	6.94	6.87	6.90	28
短期 (1-3)	11,569	99.05	99.17	2.02	0.50	1.01	1.00	2.00	1.99	2.00	24
中期 (3-7)	14,908	97.63	97.80	4.66	0.73	1.26	1.24	4.57	4.54	4.57	28
長期 (7-)	15,833	85.80	86.06	16.92	1.11	2.15	1.98	13.62	13.48	13.51	31
長期 (7-11)	6,008	96.40	96.67	8.76	1.11	1.59	1.56	8.32	8.26	8.32	31
超長期 (11-)	9,826	79.32	79.58	21.91	1.10	2.56	2.28	17.56	17.35	17.36	31
AAA~A 格	64,436	94.08	94.27	7.61	0.79	1.53	1.47	6.39	6.33	6.36	36
短期 (1-3)	18,192	98.89	99.01	2.01	0.50	1.09	1.09	2.00	1.99	2.00	32
中期 (3-7)	24,352	97.16	97.33	4.68	0.72	1.35	1.33	4.59	4.56	4.59	36
長期 (7-)	21,892	86.67	86.94	15.52	1.11	2.18	2.02	12.78	12.64	12.69	41
長期 (7-11)	9,115	95.70	95.99	8.69	1.13	1.70	1.66	8.25	8.19	8.25	42
超長期 (11-)	12,777	80.22	80.48	20.39	1.10	2.58	2.32	16.63	16.43	16.47	40
AAA~BBB 格	65,013	94.10	94.29	7.58	0.79	1.54	1.48	6.36	6.30	6.33	37
短期 (1-3)	18,452	98.88	99.00	2.01	0.51	1.10	1.10	2.00	1.99	2.00	33
中期 (3-7)	24,639	97.14	97.31	4.68	0.72	1.36	1.34	4.59	4.56	4.59	37
長期 (7-)	21,922	86.67	86.93	15.52	1.11	2.18	2.02	12.78	12.64	12.69	41
長期 (7-11)	9,125	95.70	95.98	8.69	1.13	1.70	1.66	8.25	8.19	8.25	42
超長期 (11-)	12,797	80.22	80.48	20.38	1.10	2.58	2.32	16.62	16.43	16.46	40
AAA~BB 格	65,013	94.10	94.29	7.58	0.79	1.54	1.48	6.36	6.30	6.33	37
短期 (1-3)	18,452	98.88	99.00	2.01	0.51	1.10	1.10	2.00	1.99	2.00	33
中期 (3-7)	24,639	97.14	97.31	4.68	0.72	1.36	1.34	4.59	4.56	4.59	37
長期 (7-)	21,922	86.67	86.93	15.52	1.11	2.18	2.02	12.78	12.64	12.69	41
長期 (7-11)	9,125	95.70	95.98	8.69	1.13	1.70	1.66	8.25	8.19	8.25	42
超長期 (11-)	12,797	80.22	80.48	20.38	1.10	2.58	2.32	16.62	16.43	16.46	40
AAA 格	965	97.27	97.39	3.68	0.42	1.16	1.14	3.58	3.55	3.58	25
短期 (1-3)	495	98.62	98.70	2.06	0.31	1.01	1.01	2.05	2.04	2.05	24
中期 (3-7)	370	97.09	97.26	4.41	0.54	1.23	1.21	4.34	4.31	4.34	25
長期 (7-)	100	91.27	91.41	9.06	0.57	1.64	1.57	8.75	8.68	8.75	29
長期 (7-11)	70	93.73	93.88	7.97	0.62	1.51	1.46	7.77	7.71	7.76	28
超長期 (11-)	30	85.53	85.64	11.59	0.45	1.99	1.84	11.26	11.16	11.26	32
AA 格	41,346	93.51	93.70	8.64	0.82	1.50	1.43	7.02	6.95	6.98	28
短期 (1-3)	11,074	99.07	99.19	2.02	0.51	1.01	1.00	2.00	1.99	2.00	24
中期 (3-7)	14,538	97.65	97.81	4.67	0.74	1.26	1.25	4.57	4.55	4.57	28
長期 (7-)	15,733	85.77	86.03	16.97	1.11	2.15	1.98	13.66	13.51	13.54	31
長期 (7-11)	5,938	96.43	96.71	8.77	1.12	1.59	1.56	8.33	8.26	8.32	31
超長期 (11-)	9,796	79.30	79.56	21.94	1.11	2.56	2.29	17.58	17.37	17.38	31
A 格	22,125	95.02	95.21	5.86	0.76	1.61	1.56	5.35	5.30	5.34	53
短期 (1-3)	6,623	98.61	98.74	1.99	0.50	1.24	1.23	1.98	1.97	1.98	46
中期 (3-7)	9,444	96.40	96.58	4.72	0.71	1.50	1.48	4.62	4.58	4.62	51
長期 (7-)	6,058	88.94	89.22	11.87	1.12	2.25	2.12	10.66	10.54	10.63	66
長期 (7-11)	3,107	94.35	94.66	8.57	1.15	1.92	1.87	8.12	8.05	8.12	64
超長期 (11-)	2,951	83.23	83.49	15.35	1.09	2.64	2.42	13.68	13.51	13.63	69
BBB 格	577	96.21	96.44	3.85	0.91	1.95	1.91	3.67	3.63	3.67	101
短期 (1-3)	260	98.06	98.29	2.06	0.87	1.92	1.90	2.04	2.02	2.04	113
中期 (3-7)	287	95.75	95.99	4.63	0.95	1.92	1.87	4.51	4.46	4.51	91
長期 (7-)	30	84.61	84.69	11.91	0.88	2.51	2.31	10.98	10.85	10.96	82
長期 (7-11)	10	92.43	92.50	7.41	0.77	1.94	1.87	7.20	7.13	7.20	75
超長期 (11-)	20	80.70	80.78	14.16	0.93	2.84	2.56	13.14	12.98	13.12	87
BB 格	-	-	-	-	-	-	-	-	-	-	-
短期 (1-3)	-	-	-	-	-	-	-	-	-	-	-
中期 (3-7)	-	-	-	-	-	-	-	-	-	-	-
長期 (7-)	-	-	-	-	-	-	-	-	-	-	-
長期 (7-11)	-	-	-	-	-	-	-	-	-	-	-
超長期 (11-)	-	-	-	-	-	-	-	-	-	-	-
B 格以下	-	-	-	-	-	-	-	-	-	-	-
短期 (1-3)	-	-	-	-	-	-	-	-	-	-	-
中期 (3-7)	-	-	-	-	-	-	-	-	-	-	-
長期 (7-)	-	-	-	-	-	-	-	-	-	-	-
長期 (7-11)	-	-	-	-	-	-	-	-	-	-	-
超長期 (11-)	-	-	-	-	-	-	-	-	-	-	-
格付なし	5,831	95.54	95.75	5.04	0.77	1.64	1.60	4.73	4.69	4.73	61
短期 (1-3)	1,959	98.49	98.69	2.11	0.65	1.37	1.37	2.09	2.08	2.09	59
中期 (3-7)	2,741	95.82	96.02	4.74	0.71	1.62	1.59	4.64	4.60	4.64	62
長期 (7-)	1,132	89.74	89.99	10.83	1.10	2.19	2.05	9.95	9.85	9.94	65
長期 (7-11)	620	95.88	96.17	8.33	1.31	1.89	1.83	7.86	7.79	7.86	63
超長期 (11-)	512	82.30	82.51	13.87	0.85	2.60	2.35	12.91	12.76	12.88	68

出所:NFRC

- 格付は、R&Iの格付をもとに NFRC で分類

事業債 JCR 格付別・ポートフォリオ指標 (2025年2月末)

	額面 (10億円)	時価単価 (円)	利含単価 (円)	残存年数 (年)	利率 (%)	単利 (%)	複利 (%)	Dur (年)	M-Dur	E-Dur	Tspd (bp)
AAA~AA 格	31,703	95.18	95.33	5.87	0.61	1.39	1.35	5.18	5.14	5.17	33
短期 (1-3)	10,587	98.79	98.89	1.91	0.38	1.03	1.03	1.90	1.89	1.90	27
中期 (3-7)	13,474	96.66	96.79	4.63	0.58	1.32	1.30	4.55	4.52	4.55	34
長期 (7-)	7,642	87.56	87.81	13.55	0.98	2.07	1.92	11.51	11.39	11.45	42
長期 (7-11)	3,951	95.03	95.28	8.50	0.99	1.67	1.63	8.13	8.06	8.13	40
超長期 (11-)	3,691	79.57	79.81	18.95	0.96	2.58	2.30	15.83	15.65	15.70	44
AAA~A 格	43,621	95.11	95.28	5.81	0.68	1.48	1.44	5.19	5.14	5.18	42
短期 (1-3)	14,069	98.75	98.86	1.92	0.43	1.10	1.09	1.91	1.90	1.91	34
中期 (3-7)	18,608	96.56	96.72	4.65	0.65	1.41	1.39	4.56	4.53	4.56	43
長期 (7-)	10,944	87.98	88.24	12.80	1.04	2.17	2.03	11.09	10.97	11.04	55
長期 (7-11)	5,676	94.56	94.84	8.55	1.07	1.81	1.76	8.14	8.07	8.13	53
超長期 (11-)	5,268	80.88	81.13	17.39	1.02	2.63	2.37	14.80	14.62	14.70	57
AAA~BBB 格	43,878	95.12	95.29	5.81	0.68	1.49	1.44	5.18	5.14	5.17	43
短期 (1-3)	14,176	98.75	98.86	1.92	0.43	1.10	1.10	1.91	1.90	1.91	34
中期 (3-7)	18,729	96.57	96.72	4.65	0.65	1.42	1.39	4.56	4.53	4.56	43
長期 (7-)	10,974	87.97	88.23	12.80	1.04	2.17	2.03	11.09	10.97	11.04	55
長期 (7-11)	5,686	94.56	94.83	8.54	1.07	1.81	1.76	8.14	8.06	8.13	53
超長期 (11-)	5,288	80.88	81.13	17.38	1.02	2.63	2.37	14.79	14.62	14.69	57
AAA~BB 格	43,878	95.12	95.29	5.81	0.68	1.49	1.44	5.18	5.14	5.17	43
短期 (1-3)	14,176	98.75	98.86	1.92	0.43	1.10	1.10	1.91	1.90	1.91	34
中期 (3-7)	18,729	96.57	96.72	4.65	0.65	1.42	1.39	4.56	4.53	4.56	43
長期 (7-)	10,974	87.97	88.23	12.80	1.04	2.17	2.03	11.09	10.97	11.04	55
長期 (7-11)	5,686	94.56	94.83	8.54	1.07	1.81	1.76	8.14	8.06	8.13	53
超長期 (11-)	5,288	80.88	81.13	17.38	1.02	2.63	2.37	14.79	14.62	14.69	57
AAA 格	11,721	95.82	95.92	5.40	0.49	1.22	1.19	4.60	4.56	4.58	22
短期 (1-3)	4,633	98.74	98.78	1.89	0.25	0.94	0.94	1.88	1.87	1.88	19
中期 (3-7)	5,127	96.97	97.05	4.53	0.51	1.20	1.19	4.46	4.44	4.46	23
長期 (7-)	1,962	85.93	86.21	15.97	0.99	2.02	1.85	12.34	12.22	12.22	31
長期 (7-11)	1,145	95.28	95.55	8.57	0.94	1.58	1.54	8.21	8.15	8.21	31
超長期 (11-)	816	72.82	73.11	26.35	1.07	2.84	2.42	19.93	19.68	19.58	31
AA 格	19,982	94.80	94.97	6.15	0.68	1.49	1.44	5.53	5.48	5.52	40
短期 (1-3)	5,955	98.83	98.96	1.94	0.48	1.10	1.10	1.92	1.91	1.92	34
中期 (3-7)	8,347	96.48	96.63	4.70	0.62	1.39	1.37	4.61	4.58	4.61	40
長期 (7-)	5,680	88.12	88.36	12.71	0.97	2.08	1.95	11.23	11.12	11.19	45
長期 (7-11)	2,805	94.92	95.17	8.47	1.01	1.70	1.66	8.10	8.03	8.09	44
超長期 (11-)	2,875	81.49	81.71	16.85	0.93	2.51	2.27	14.79	14.62	14.72	47
A 格	11,918	94.94	95.17	5.66	0.86	1.75	1.69	5.21	5.16	5.21	67
短期 (1-3)	3,482	98.64	98.79	1.94	0.57	1.30	1.29	1.93	1.92	1.93	54
中期 (3-7)	5,134	96.30	96.52	4.69	0.85	1.66	1.63	4.57	4.53	4.57	66
長期 (7-)	3,302	88.94	89.25	11.08	1.20	2.41	2.27	10.12	10.00	10.10	85
長期 (7-11)	1,726	93.50	93.83	8.65	1.25	2.14	2.06	8.16	8.07	8.15	82
超長期 (11-)	1,577	83.93	84.24	13.73	1.14	2.75	2.53	12.50	12.35	12.47	87
BBB 格	257	96.13	96.34	4.50	0.98	1.82	1.78	4.21	4.17	4.21	84
短期 (1-3)	106	98.40	98.64	2.26	1.04	1.80	1.79	2.23	2.21	2.23	100
中期 (3-7)	121	96.99	97.21	4.63	0.96	1.68	1.66	4.52	4.48	4.52	69
長期 (7-)	30	84.61	84.69	11.91	0.88	2.51	2.31	10.98	10.85	10.96	82
長期 (7-11)	10	92.43	92.50	7.41	0.77	1.94	1.87	7.20	7.13	7.20	75
超長期 (11-)	20	80.70	80.78	14.16	0.93	2.84	2.56	13.14	12.98	13.12	87
BB 格	-	-	-	-	-	-	-	-	-	-	-
短期 (1-3)	-	-	-	-	-	-	-	-	-	-	-
中期 (3-7)	-	-	-	-	-	-	-	-	-	-	-
長期 (7-)	-	-	-	-	-	-	-	-	-	-	-
長期 (7-11)	-	-	-	-	-	-	-	-	-	-	-
超長期 (11-)	-	-	-	-	-	-	-	-	-	-	-
B 格以下	-	-	-	-	-	-	-	-	-	-	-
短期 (1-3)	-	-	-	-	-	-	-	-	-	-	-
中期 (3-7)	-	-	-	-	-	-	-	-	-	-	-
長期 (7-)	-	-	-	-	-	-	-	-	-	-	-
長期 (7-11)	-	-	-	-	-	-	-	-	-	-	-
超長期 (11-)	-	-	-	-	-	-	-	-	-	-	-
格付なし	27,232	92.83	93.06	9.67	0.94	1.62	1.54	7.75	7.67	7.70	33
短期 (1-3)	6,425	99.12	99.28	1.94	0.64	1.13	1.13	1.92	1.91	1.92	37
中期 (3-7)	8,777	97.97	98.19	4.60	0.85	1.31	1.29	4.50	4.47	4.50	33
長期 (7-)	12,030	85.72	85.99	17.50	1.16	2.17	2.00	14.04	13.89	13.92	30
長期 (7-11)	4,004	97.29	97.59	8.75	1.22	1.57	1.55	8.28	8.21	8.27	30
超長期 (11-)	8,026	79.95	80.20	21.87	1.13	2.54	2.27	17.54	17.33	17.34	29

出所:NFRC

- 格付は、JCR の格付をもとに NFRC で分類

事業債 JCR 格付別・ポートフォリオ指標 (2025年2月末、3月ポートフォリオ)

	額面 (10億円)	時価単価 (円)	利含単価 (円)	残存年数 (年)	利率 (%)	単利 (%)	複利 (%)	Dur (年)	M-Dur	E-Dur	Tspd (bp)
AAA~AA 格	31,566	95.13	95.28	5.96	0.62	1.40	1.35	5.26	5.22	5.25	33
短期 (1-3)	10,333	98.75	98.86	2.00	0.40	1.05	1.04	1.99	1.98	1.99	28
中期 (3-7)	13,545	96.67	96.80	4.68	0.59	1.32	1.30	4.59	4.56	4.59	33
長期 (7-)	7,688	87.56	87.81	13.55	0.98	2.07	1.92	11.52	11.40	11.46	42
長期 (7-11)	3,977	95.05	95.30	8.53	0.99	1.67	1.63	8.15	8.08	8.15	40
超長期 (11-)	3,711	79.54	79.78	18.94	0.96	2.58	2.30	15.83	15.65	15.70	44
AAA~A 格	43,435	95.09	95.26	5.91	0.69	1.50	1.45	5.27	5.23	5.26	43
短期 (1-3)	13,852	98.71	98.83	2.01	0.45	1.12	1.11	2.00	1.99	2.00	35
中期 (3-7)	18,559	96.57	96.72	4.70	0.66	1.42	1.39	4.60	4.57	4.60	42
長期 (7-)	11,024	88.07	88.33	12.84	1.06	2.18	2.03	11.11	10.99	11.07	55
長期 (7-11)	5,716	94.59	94.87	8.57	1.07	1.81	1.76	8.16	8.09	8.15	53
超長期 (11-)	5,308	81.04	81.30	17.44	1.04	2.64	2.38	14.82	14.65	14.72	58
AAA~BBB 格	43,687	95.10	95.27	5.90	0.70	1.50	1.45	5.27	5.22	5.26	43
短期 (1-3)	13,955	98.71	98.83	2.02	0.46	1.12	1.12	2.00	1.99	2.00	35
中期 (3-7)	18,677	96.57	96.72	4.70	0.66	1.42	1.39	4.60	4.57	4.60	43
長期 (7-)	11,054	88.06	88.32	12.84	1.06	2.18	2.04	11.11	10.99	11.06	55
長期 (7-11)	5,726	94.59	94.86	8.57	1.07	1.81	1.76	8.16	8.09	8.15	53
超長期 (11-)	5,328	81.04	81.30	17.43	1.04	2.64	2.38	14.82	14.64	14.72	58
AAA~BB 格	43,687	95.10	95.27	5.90	0.70	1.50	1.45	5.27	5.22	5.26	43
短期 (1-3)	13,955	98.71	98.83	2.02	0.46	1.12	1.12	2.00	1.99	2.00	35
中期 (3-7)	18,677	96.57	96.72	4.70	0.66	1.42	1.39	4.60	4.57	4.60	43
長期 (7-)	11,054	88.06	88.32	12.84	1.06	2.18	2.04	11.11	10.99	11.06	55
長期 (7-11)	5,726	94.59	94.86	8.57	1.07	1.81	1.76	8.16	8.09	8.15	53
超長期 (11-)	5,328	81.04	81.30	17.43	1.04	2.64	2.38	14.82	14.64	14.72	58
AAA 格	11,578	95.77	95.88	5.53	0.52	1.23	1.20	4.72	4.69	4.71	22
短期 (1-3)	4,360	98.71	98.76	1.99	0.28	0.96	0.95	1.98	1.97	1.98	19
中期 (3-7)	5,236	97.01	97.10	4.56	0.53	1.20	1.19	4.49	4.47	4.49	23
長期 (7-)	1,982	86.05	86.33	15.91	1.00	2.02	1.85	12.31	12.18	12.19	31
長期 (7-11)	1,175	95.28	95.55	8.61	0.94	1.58	1.55	8.25	8.18	8.24	31
超長期 (11-)	806	72.61	72.90	26.54	1.08	2.85	2.43	20.07	19.82	19.72	31
AA 格	19,988	94.76	94.93	6.21	0.68	1.49	1.45	5.58	5.53	5.57	40
短期 (1-3)	5,973	98.79	98.92	2.01	0.50	1.12	1.11	1.99	1.98	1.99	34
中期 (3-7)	8,309	96.46	96.61	4.75	0.62	1.40	1.38	4.66	4.63	4.66	40
長期 (7-)	5,706	88.09	88.32	12.73	0.97	2.08	1.95	11.25	11.14	11.22	45
長期 (7-11)	2,801	94.95	95.20	8.49	1.01	1.70	1.66	8.11	8.04	8.11	44
超長期 (11-)	2,905	81.47	81.69	16.83	0.93	2.51	2.27	14.78	14.61	14.71	47
A 格	11,869	94.99	95.22	5.76	0.89	1.76	1.71	5.30	5.25	5.30	68
短期 (1-3)	3,519	98.60	98.76	2.05	0.60	1.32	1.31	2.03	2.02	2.03	54
中期 (3-7)	5,014	96.29	96.51	4.75	0.86	1.67	1.64	4.63	4.59	4.63	66
長期 (7-)	3,336	89.23	89.55	11.20	1.23	2.42	2.28	10.19	10.07	10.17	85
長期 (7-11)	1,740	93.55	93.88	8.68	1.25	2.14	2.06	8.18	8.09	8.17	82
超長期 (11-)	1,597	84.52	84.83	13.96	1.21	2.77	2.55	12.62	12.46	12.58	88
BBB 格	252	96.06	96.28	4.57	0.99	1.83	1.79	4.28	4.24	4.28	84
短期 (1-3)	104	98.34	98.59	2.34	1.07	1.83	1.82	2.31	2.29	2.31	102
中期 (3-7)	118	96.97	97.19	4.67	0.95	1.67	1.65	4.55	4.51	4.55	68
長期 (7-)	30	84.61	84.69	11.91	0.88	2.51	2.31	10.98	10.85	10.96	82
長期 (7-11)	10	92.43	92.50	7.41	0.77	1.94	1.87	7.20	7.13	7.20	75
超長期 (11-)	20	80.70	80.78	14.16	0.93	2.84	2.56	13.14	12.98	13.12	87
BB 格	-	-	-	-	-	-	-	-	-	-	-
短期 (1-3)	-	-	-	-	-	-	-	-	-	-	-
中期 (3-7)	-	-	-	-	-	-	-	-	-	-	-
長期 (7-)	-	-	-	-	-	-	-	-	-	-	-
長期 (7-11)	-	-	-	-	-	-	-	-	-	-	-
超長期 (11-)	-	-	-	-	-	-	-	-	-	-	-
B 格以下	-	-	-	-	-	-	-	-	-	-	-
短期 (1-3)	-	-	-	-	-	-	-	-	-	-	-
中期 (3-7)	-	-	-	-	-	-	-	-	-	-	-
長期 (7-)	-	-	-	-	-	-	-	-	-	-	-
長期 (7-11)	-	-	-	-	-	-	-	-	-	-	-
超長期 (11-)	-	-	-	-	-	-	-	-	-	-	-
格付なし	27,158	92.80	93.03	9.73	0.94	1.62	1.55	7.80	7.73	7.75	33
短期 (1-3)	6,456	99.13	99.29	2.03	0.66	1.14	1.13	2.01	2.00	2.01	37
中期 (3-7)	8,702	97.95	98.17	4.67	0.85	1.31	1.30	4.57	4.54	4.57	33
長期 (7-)	12,000	85.67	85.94	17.54	1.16	2.18	2.00	14.08	13.92	13.95	30
長期 (7-11)	4,019	97.31	97.61	8.81	1.23	1.58	1.56	8.33	8.26	8.32	30
超長期 (11-)	7,981	79.81	80.07	21.94	1.13	2.54	2.28	17.60	17.40	17.41	29

出所:NFRC

- 格付は、JCR の格付をもとに NFRC で分類

事業債 Moody's 格付別・ポートフォリオ指標 (2025年2月末)

	額面 (10 億円)	時価単価 (円)	利含単価 (円)	残存年数 (年)	利率 (%)	単利 (%)	複利 (%)	Dur (年)	M-Dur	E-Dur	Tspd (bp)
AAA~AA 格	-	-	-	-	-	-	-	-	-	-	-
短期 (1-3)	-	-	-	-	-	-	-	-	-	-	-
中期 (3-7)	-	-	-	-	-	-	-	-	-	-	-
長期 (7-)	-	-	-	-	-	-	-	-	-	-	-
長期 (7-11)	-	-	-	-	-	-	-	-	-	-	-
超長期 (11-)	-	-	-	-	-	-	-	-	-	-	-
AAA~A 格	24,309	94.16	94.34	8.43	0.82	1.46	1.41	6.98	6.91	6.94	25
短期 (1-3)	6,885	99.07	99.17	1.90	0.46	0.97	0.97	1.89	1.88	1.89	22
中期 (3-7)	7,964	97.70	97.84	4.54	0.70	1.21	1.20	4.46	4.43	4.46	24
長期 (7-)	9,460	87.60	87.87	16.45	1.18	2.11	1.96	13.52	13.38	13.42	29
長期 (7-11)	3,373	97.15	97.43	8.69	1.17	1.55	1.53	8.24	8.18	8.23	29
超長期 (11-)	6,087	82.30	82.58	20.75	1.19	2.47	2.24	16.97	16.78	16.82	30
AAA~BBB 格	26,207	94.18	94.37	8.34	0.83	1.48	1.42	6.93	6.87	6.90	27
短期 (1-3)	7,145	99.05	99.15	1.90	0.45	0.98	0.97	1.89	1.88	1.89	22
中期 (3-7)	8,985	97.73	97.89	4.53	0.74	1.24	1.23	4.45	4.42	4.45	27
長期 (7-)	10,077	87.56	87.83	16.31	1.18	2.12	1.97	13.44	13.30	13.35	31
長期 (7-11)	3,633	97.00	97.27	8.67	1.16	1.56	1.54	8.23	8.17	8.22	30
超長期 (11-)	6,444	82.24	82.51	20.61	1.19	2.48	2.26	16.90	16.71	16.75	32
AAA~BB 格	26,207	94.18	94.37	8.34	0.83	1.48	1.42	6.93	6.87	6.90	27
短期 (1-3)	7,145	99.05	99.15	1.90	0.45	0.98	0.97	1.89	1.88	1.89	22
中期 (3-7)	8,985	97.73	97.89	4.53	0.74	1.24	1.23	4.45	4.42	4.45	27
長期 (7-)	10,077	87.56	87.83	16.31	1.18	2.12	1.97	13.44	13.30	13.35	31
長期 (7-11)	3,633	97.00	97.27	8.67	1.16	1.56	1.54	8.23	8.17	8.22	30
超長期 (11-)	6,444	82.24	82.51	20.61	1.19	2.48	2.26	16.90	16.71	16.75	32
AAA 格	-	-	-	-	-	-	-	-	-	-	-
短期 (1-3)	-	-	-	-	-	-	-	-	-	-	-
中期 (3-7)	-	-	-	-	-	-	-	-	-	-	-
長期 (7-)	-	-	-	-	-	-	-	-	-	-	-
長期 (7-11)	-	-	-	-	-	-	-	-	-	-	-
超長期 (11-)	-	-	-	-	-	-	-	-	-	-	-
AA 格	-	-	-	-	-	-	-	-	-	-	-
短期 (1-3)	-	-	-	-	-	-	-	-	-	-	-
中期 (3-7)	-	-	-	-	-	-	-	-	-	-	-
長期 (7-)	-	-	-	-	-	-	-	-	-	-	-
長期 (7-11)	-	-	-	-	-	-	-	-	-	-	-
超長期 (11-)	-	-	-	-	-	-	-	-	-	-	-
A 格	24,309	94.16	94.34	8.43	0.82	1.46	1.41	6.98	6.91	6.94	25
短期 (1-3)	6,885	99.07	99.17	1.90	0.46	0.97	0.97	1.89	1.88	1.89	22
中期 (3-7)	7,964	97.70	97.84	4.54	0.70	1.21	1.20	4.46	4.43	4.46	24
長期 (7-)	9,460	87.60	87.87	16.45	1.18	2.11	1.96	13.52	13.38	13.42	29
長期 (7-11)	3,373	97.15	97.43	8.69	1.17	1.55	1.53	8.24	8.18	8.23	29
超長期 (11-)	6,087	82.30	82.58	20.75	1.19	2.47	2.24	16.97	16.78	16.82	30
BBB 格	1,898	94.50	94.74	7.27	0.96	1.66	1.61	6.37	6.31	6.35	49
短期 (1-3)	260	98.60	98.69	1.91	0.31	1.06	1.05	1.90	1.89	1.90	29
中期 (3-7)	1,021	97.99	98.24	4.49	1.03	1.49	1.48	4.37	4.34	4.37	53
長期 (7-)	617	87.00	87.27	14.12	1.10	2.26	2.10	12.22	12.08	12.17	52
長期 (7-11)	260	95.02	95.27	8.48	1.03	1.72	1.68	8.10	8.03	8.09	45
超長期 (11-)	357	81.16	81.44	18.23	1.16	2.72	2.46	15.73	15.54	15.64	58
BB 格	-	-	-	-	-	-	-	-	-	-	-
短期 (1-3)	-	-	-	-	-	-	-	-	-	-	-
中期 (3-7)	-	-	-	-	-	-	-	-	-	-	-
長期 (7-)	-	-	-	-	-	-	-	-	-	-	-
長期 (7-11)	-	-	-	-	-	-	-	-	-	-	-
超長期 (11-)	-	-	-	-	-	-	-	-	-	-	-
B 格以下	-	-	-	-	-	-	-	-	-	-	-
短期 (1-3)	-	-	-	-	-	-	-	-	-	-	-
中期 (3-7)	-	-	-	-	-	-	-	-	-	-	-
長期 (7-)	-	-	-	-	-	-	-	-	-	-	-
長期 (7-11)	-	-	-	-	-	-	-	-	-	-	-
超長期 (11-)	-	-	-	-	-	-	-	-	-	-	-
格付なし	44,903	94.28	94.47	6.67	0.75	1.57	1.51	5.69	5.64	5.67	46
短期 (1-3)	13,456	98.77	98.91	1.94	0.52	1.19	1.18	1.93	1.92	1.93	42
中期 (3-7)	18,520	96.66	96.85	4.68	0.70	1.45	1.43	4.58	4.55	4.58	46
長期 (7-)	12,927	86.19	86.45	14.44	1.05	2.22	2.05	11.96	11.83	11.87	51
長期 (7-11)	6,057	94.90	95.19	8.61	1.11	1.80	1.75	8.18	8.10	8.17	52
超長期 (11-)	6,870	78.51	78.75	19.59	0.99	2.67	2.37	15.98	15.79	15.82	49

出所:NFRC

- 格付は、Moody's の格付をもとに NFRC で分類

事業債 Moody's 格付別・ポートフォリオ指標 (2025年2月末、3月ポートフォリオ)

	額面 (10億円)	時価単価 (円)	利含単価 (円)	残存年数 (年)	利率 (%)	単利 (%)	複利 (%)	Dur (年)	M-Dur	E-Dur	Tspd (bp)
AAA~AA 格	-	-	-	-	-	-	-	-	-	-	-
短期 (1-3)	-	-	-	-	-	-	-	-	-	-	-
中期 (3-7)	-	-	-	-	-	-	-	-	-	-	-
長期 (7-)	-	-	-	-	-	-	-	-	-	-	-
長期 (7-11)	-	-	-	-	-	-	-	-	-	-	-
超長期 (11-)	-	-	-	-	-	-	-	-	-	-	-
AAA~A 格	24,114	94.11	94.29	8.54	0.83	1.47	1.42	7.08	7.01	7.04	25
短期 (1-3)	6,575	99.08	99.19	1.99	0.49	0.99	0.98	1.98	1.97	1.98	22
中期 (3-7)	8,110	97.70	97.84	4.59	0.70	1.21	1.20	4.51	4.48	4.51	24
長期 (7-)	9,430	87.55	87.83	16.48	1.18	2.11	1.96	13.55	13.41	13.45	30
長期 (7-11)	3,373	97.24	97.52	8.74	1.18	1.56	1.54	8.28	8.22	8.28	29
超長期 (11-)	6,057	82.16	82.43	20.80	1.19	2.48	2.25	17.02	16.83	16.86	30
AAA~BBB 格	26,012	94.14	94.32	8.44	0.84	1.49	1.43	7.03	6.96	6.99	27
短期 (1-3)	6,910	99.05	99.16	2.00	0.48	0.99	0.99	1.99	1.98	1.99	22
中期 (3-7)	9,056	97.73	97.88	4.60	0.74	1.25	1.23	4.51	4.48	4.51	27
長期 (7-)	10,047	87.52	87.79	16.34	1.18	2.12	1.97	13.47	13.33	13.37	31
長期 (7-11)	3,633	97.08	97.36	8.72	1.17	1.57	1.55	8.27	8.21	8.27	30
超長期 (11-)	6,414	82.10	82.37	20.66	1.18	2.49	2.26	16.95	16.75	16.80	32
AAA~BB 格	26,012	94.14	94.32	8.44	0.84	1.49	1.43	7.03	6.96	6.99	27
短期 (1-3)	6,910	99.05	99.16	2.00	0.48	0.99	0.99	1.99	1.98	1.99	22
中期 (3-7)	9,056	97.73	97.88	4.60	0.74	1.25	1.23	4.51	4.48	4.51	27
長期 (7-)	10,047	87.52	87.79	16.34	1.18	2.12	1.97	13.47	13.33	13.37	31
長期 (7-11)	3,633	97.08	97.36	8.72	1.17	1.57	1.55	8.27	8.21	8.27	30
超長期 (11-)	6,414	82.10	82.37	20.66	1.18	2.49	2.26	16.95	16.75	16.80	32
AAA 格	-	-	-	-	-	-	-	-	-	-	-
短期 (1-3)	-	-	-	-	-	-	-	-	-	-	-
中期 (3-7)	-	-	-	-	-	-	-	-	-	-	-
長期 (7-)	-	-	-	-	-	-	-	-	-	-	-
長期 (7-11)	-	-	-	-	-	-	-	-	-	-	-
超長期 (11-)	-	-	-	-	-	-	-	-	-	-	-
AA 格	-	-	-	-	-	-	-	-	-	-	-
短期 (1-3)	-	-	-	-	-	-	-	-	-	-	-
中期 (3-7)	-	-	-	-	-	-	-	-	-	-	-
長期 (7-)	-	-	-	-	-	-	-	-	-	-	-
長期 (7-11)	-	-	-	-	-	-	-	-	-	-	-
超長期 (11-)	-	-	-	-	-	-	-	-	-	-	-
A 格	24,114	94.11	94.29	8.54	0.83	1.47	1.42	7.08	7.01	7.04	25
短期 (1-3)	6,575	99.08	99.19	1.99	0.49	0.99	0.98	1.98	1.97	1.98	22
中期 (3-7)	8,110	97.70	97.84	4.59	0.70	1.21	1.20	4.51	4.48	4.51	24
長期 (7-)	9,430	87.55	87.83	16.48	1.18	2.11	1.96	13.55	13.41	13.45	30
長期 (7-11)	3,373	97.24	97.52	8.74	1.18	1.56	1.54	8.28	8.22	8.28	29
超長期 (11-)	6,057	82.16	82.43	20.80	1.19	2.48	2.25	17.02	16.83	16.86	30
BBB 格	1,898	94.50	94.74	7.27	0.96	1.66	1.61	6.37	6.31	6.35	49
短期 (1-3)	335	98.48	98.60	2.16	0.37	1.10	1.09	2.15	2.13	2.15	31
中期 (3-7)	946	97.99	98.23	4.61	1.07	1.51	1.50	4.48	4.45	4.48	54
長期 (7-)	617	87.00	87.27	14.12	1.10	2.26	2.10	12.22	12.08	12.17	52
長期 (7-11)	260	95.02	95.27	8.48	1.03	1.72	1.68	8.10	8.03	8.09	45
超長期 (11-)	357	81.16	81.44	18.23	1.16	2.72	2.46	15.73	15.54	15.64	58
BB 格	-	-	-	-	-	-	-	-	-	-	-
短期 (1-3)	-	-	-	-	-	-	-	-	-	-	-
中期 (3-7)	-	-	-	-	-	-	-	-	-	-	-
長期 (7-)	-	-	-	-	-	-	-	-	-	-	-
長期 (7-11)	-	-	-	-	-	-	-	-	-	-	-
超長期 (11-)	-	-	-	-	-	-	-	-	-	-	-
B 格以下	-	-	-	-	-	-	-	-	-	-	-
短期 (1-3)	-	-	-	-	-	-	-	-	-	-	-
中期 (3-7)	-	-	-	-	-	-	-	-	-	-	-
長期 (7-)	-	-	-	-	-	-	-	-	-	-	-
長期 (7-11)	-	-	-	-	-	-	-	-	-	-	-
超長期 (11-)	-	-	-	-	-	-	-	-	-	-	-
格付なし	44,832	94.27	94.46	6.75	0.76	1.58	1.52	5.76	5.71	5.74	46
短期 (1-3)	13,501	98.74	98.88	2.03	0.54	1.20	1.19	2.01	2.00	2.01	42
中期 (3-7)	18,324	96.65	96.84	4.73	0.71	1.45	1.43	4.64	4.60	4.64	46
長期 (7-)	13,007	86.27	86.54	14.48	1.06	2.22	2.05	11.98	11.85	11.90	51
長期 (7-11)	6,112	94.89	95.18	8.64	1.12	1.80	1.75	8.20	8.13	8.20	51
超長期 (11-)	6,895	78.63	78.87	19.65	1.01	2.67	2.38	16.02	15.83	15.86	50

出所:NFRC

- 格付は、Moody's の格付をもとに NFRC で分類

事業債 S&P 格付別・ポートフォリオ指標 (2025年2月末)

	額面 (10億円)	時価単価 (円)	利含単価 (円)	残存年数 (年)	利率 (%)	単利 (%)	複利 (%)	Dur (年)	M-Dur	E-Dur	Tspd (bp)
AAA~AA 格	851	82.30	82.59	17.21	0.98	2.14	1.90	13.00	12.86	12.88	32
短期 (1-3)	40	101.61	101.96	1.82	1.75	0.96	0.97	1.79	1.78	1.79	22
中期 (3-7)	135	96.12	96.22	5.34	0.46	1.29	1.26	5.26	5.22	5.26	26
長期 (7-)	676	78.40	78.72	20.49	1.03	2.44	2.13	15.76	15.57	15.60	34
長期 (7-11)	192	97.56	97.96	8.44	1.19	1.53	1.51	8.01	7.95	8.00	29
超長期 (11-)	484	70.80	71.09	25.27	0.98	2.94	2.47	19.99	19.74	19.75	37
AAA~A 格	16,245	92.63	92.83	8.87	0.78	1.51	1.43	7.16	7.10	7.12	27
短期 (1-3)	3,947	99.13	99.27	1.98	0.52	0.99	0.99	1.96	1.95	1.96	23
中期 (3-7)	5,604	97.35	97.54	4.82	0.69	1.26	1.25	4.72	4.70	4.72	27
長期 (7-)	6,694	84.84	85.09	16.33	1.01	2.11	1.93	13.08	12.94	12.97	31
長期 (7-11)	2,813	96.46	96.76	8.57	1.10	1.56	1.53	8.15	8.08	8.14	30
超長期 (11-)	3,881	76.42	76.63	21.97	0.94	2.62	2.29	17.59	17.38	17.38	32
AAA~BBB 格	16,460	92.68	92.88	8.81	0.78	1.51	1.43	7.12	7.05	7.08	27
短期 (1-3)	4,007	99.13	99.26	1.97	0.51	0.99	0.99	1.96	1.95	1.96	23
中期 (3-7)	5,729	97.35	97.53	4.80	0.69	1.26	1.25	4.70	4.68	4.70	27
長期 (7-)	6,724	84.87	85.12	16.30	1.01	2.11	1.93	13.06	12.92	12.95	31
長期 (7-11)	2,833	96.46	96.76	8.56	1.10	1.56	1.53	8.14	8.08	8.14	30
超長期 (11-)	3,891	76.44	76.65	21.94	0.94	2.62	2.29	17.58	17.37	17.37	32
AAA~BB 格	16,700	92.78	92.99	8.76	0.80	1.52	1.44	7.08	7.02	7.04	29
短期 (1-3)	4,007	99.13	99.26	1.97	0.51	0.99	0.99	1.96	1.95	1.96	23
中期 (3-7)	5,944	97.47	97.66	4.77	0.75	1.29	1.28	4.67	4.64	4.67	31
長期 (7-)	6,749	84.90	85.14	16.30	1.02	2.12	1.93	13.06	12.92	12.95	31
長期 (7-11)	2,833	96.46	96.76	8.56	1.10	1.56	1.53	8.14	8.08	8.14	30
超長期 (11-)	3,916	76.53	76.74	21.90	0.95	2.63	2.29	17.54	17.33	17.33	32
AAA 格	-	-	-	-	-	-	-	-	-	-	-
短期 (1-3)	-	-	-	-	-	-	-	-	-	-	-
中期 (3-7)	-	-	-	-	-	-	-	-	-	-	-
長期 (7-)	-	-	-	-	-	-	-	-	-	-	-
長期 (7-11)	-	-	-	-	-	-	-	-	-	-	-
超長期 (11-)	-	-	-	-	-	-	-	-	-	-	-
AA 格	851	82.30	82.59	17.21	0.98	2.14	1.90	13.00	12.86	12.88	32
短期 (1-3)	40	101.61	101.96	1.82	1.75	0.96	0.97	1.79	1.78	1.79	22
中期 (3-7)	135	96.12	96.22	5.34	0.46	1.29	1.26	5.26	5.22	5.26	26
長期 (7-)	676	78.40	78.72	20.49	1.03	2.44	2.13	15.76	15.57	15.60	34
長期 (7-11)	192	97.56	97.96	8.44	1.19	1.53	1.51	8.01	7.95	8.00	29
超長期 (11-)	484	70.80	71.09	25.27	0.98	2.94	2.47	19.99	19.74	19.75	37
A 格	15,394	93.20	93.40	8.41	0.77	1.48	1.41	6.88	6.82	6.84	27
短期 (1-3)	3,907	99.11	99.24	1.98	0.50	0.99	0.99	1.97	1.96	1.97	23
中期 (3-7)	5,469	97.38	97.57	4.81	0.70	1.26	1.24	4.71	4.68	4.71	27
長期 (7-)	6,018	85.57	85.80	15.87	1.01	2.08	1.90	12.80	12.67	12.70	31
長期 (7-11)	2,621	96.38	96.67	8.57	1.10	1.56	1.53	8.16	8.09	8.15	30
超長期 (11-)	3,397	77.22	77.42	21.49	0.94	2.58	2.26	17.28	17.08	17.08	31
BBB 格	215	96.83	97.02	4.10	0.58	1.36	1.33	3.92	3.89	3.91	41
短期 (1-3)	60	98.64	98.72	1.75	0.29	1.07	1.07	1.74	1.73	1.74	33
中期 (3-7)	125	97.11	97.29	3.85	0.60	1.36	1.34	3.79	3.77	3.79	43
長期 (7-)	30	92.07	92.47	9.80	1.08	1.96	1.88	9.09	9.01	9.09	56
長期 (7-11)	20	96.21	96.71	8.05	1.15	1.69	1.66	7.66	7.60	7.66	48
超長期 (11-)	10	83.78	83.98	13.29	0.95	2.59	2.38	12.40	12.25	12.37	74
BB 格	240	99.61	100.12	5.25	2.26	2.17	2.16	4.73	4.68	4.73	115
短期 (1-3)	-	-	-	-	-	-	-	-	-	-	-
中期 (3-7)	215	100.64	101.14	4.08	2.25	2.06	2.06	3.90	3.86	3.90	113
長期 (7-)	25	90.76	91.35	15.24	2.37	3.28	3.13	12.66	12.46	12.59	140
長期 (7-11)	-	-	-	-	-	-	-	-	-	-	-
超長期 (11-)	25	90.76	91.35	15.24	2.37	3.28	3.13	12.66	12.46	12.59	140
B 格以下	-	-	-	-	-	-	-	-	-	-	-
短期 (1-3)	-	-	-	-	-	-	-	-	-	-	-
中期 (3-7)	-	-	-	-	-	-	-	-	-	-	-
長期 (7-)	-	-	-	-	-	-	-	-	-	-	-
長期 (7-11)	-	-	-	-	-	-	-	-	-	-	-
超長期 (11-)	-	-	-	-	-	-	-	-	-	-	-
格付なし	54,410	94.69	94.88	6.84	0.77	1.54	1.49	5.87	5.82	5.85	42
短期 (1-3)	16,594	98.80	98.93	1.92	0.49	1.14	1.14	1.91	1.89	1.91	38
中期 (3-7)	21,561	96.89	97.06	4.59	0.71	1.41	1.38	4.50	4.47	4.50	42
長期 (7-)	16,255	87.58	87.85	14.83	1.14	2.20	2.05	12.43	12.30	12.36	46
長期 (7-11)	6,857	95.37	95.65	8.66	1.14	1.77	1.73	8.22	8.15	8.21	49
超長期 (11-)	9,398	81.89	82.17	19.33	1.14	2.56	2.32	16.01	15.82	15.87	44

出所:NFRC

- 格付は、S&P の格付をもとに NFRC で分類

事業債 S&P 格付別・ポートフォリオ指標 (2025年2月末、3月ポートフォリオ)

	額面 (10億円)	時価単価 (円)	利含単価 (円)	残存年数 (年)	利率 (%)	単利 (%)	複利 (%)	Dur (年)	M-Dur	E-Dur	Tspd (bp)
AAA~AA 格	851	82.30	82.59	17.21	0.98	2.14	1.90	13.00	12.86	12.88	32
短期 (1-3)	40	101.61	101.96	1.82	1.75	0.96	0.97	1.79	1.78	1.79	22
中期 (3-7)	145	95.93	96.03	5.45	0.46	1.29	1.27	5.37	5.33	5.37	26
長期 (7-)	666	78.18	78.50	20.70	1.04	2.46	2.15	15.91	15.73	15.75	34
長期 (7-11)	182	97.79	98.20	8.52	1.23	1.53	1.52	8.06	8.00	8.06	29
超長期 (11-)	484	70.80	71.09	25.27	0.98	2.94	2.47	19.99	19.74	19.75	37
AAA~A 格	16,275	92.64	92.83	8.92	0.79	1.52	1.44	7.21	7.15	7.17	27
短期 (1-3)	3,916	99.12	99.26	2.06	0.54	1.00	1.00	2.05	2.04	2.05	23
中期 (3-7)	5,641	97.36	97.54	4.86	0.70	1.26	1.25	4.76	4.73	4.76	27
長期 (7-)	6,719	84.89	85.13	16.33	1.01	2.11	1.93	13.08	12.94	12.97	31
長期 (7-11)	2,853	96.42	96.71	8.61	1.10	1.56	1.54	8.19	8.13	8.19	30
超長期 (11-)	3,866	76.38	76.59	22.03	0.95	2.63	2.29	17.64	17.43	17.43	31
AAA~BBB 格	16,490	92.69	92.89	8.86	0.79	1.51	1.44	7.17	7.10	7.13	27
短期 (1-3)	4,021	99.10	99.24	2.07	0.53	1.00	1.00	2.05	2.04	2.05	23
中期 (3-7)	5,721	97.35	97.54	4.85	0.70	1.26	1.25	4.76	4.73	4.76	27
長期 (7-)	6,749	84.92	85.17	16.30	1.01	2.11	1.93	13.06	12.93	12.95	31
長期 (7-11)	2,873	96.41	96.71	8.61	1.10	1.56	1.54	8.19	8.12	8.18	30
超長期 (11-)	3,876	76.40	76.61	22.01	0.95	2.63	2.29	17.63	17.42	17.42	32
AAA~BB 格	16,730	92.79	92.99	8.81	0.81	1.52	1.45	7.13	7.07	7.09	29
短期 (1-3)	4,021	99.10	99.24	2.07	0.53	1.00	1.00	2.05	2.04	2.05	23
中期 (3-7)	5,936	97.47	97.67	4.83	0.76	1.29	1.28	4.72	4.69	4.72	30
長期 (7-)	6,774	84.94	85.19	16.30	1.02	2.12	1.93	13.06	12.92	12.95	31
長期 (7-11)	2,873	96.41	96.71	8.61	1.10	1.56	1.54	8.19	8.12	8.18	30
超長期 (11-)	3,901	76.49	76.70	21.97	0.96	2.63	2.30	17.59	17.38	17.38	32
AAA 格	-	-	-	-	-	-	-	-	-	-	-
短期 (1-3)	-	-	-	-	-	-	-	-	-	-	-
中期 (3-7)	-	-	-	-	-	-	-	-	-	-	-
長期 (7-)	-	-	-	-	-	-	-	-	-	-	-
長期 (7-11)	-	-	-	-	-	-	-	-	-	-	-
超長期 (11-)	-	-	-	-	-	-	-	-	-	-	-
AA 格	851	82.30	82.59	17.21	0.98	2.14	1.90	13.00	12.86	12.88	32
短期 (1-3)	40	101.61	101.96	1.82	1.75	0.96	0.97	1.79	1.78	1.79	22
中期 (3-7)	145	95.93	96.03	5.45	0.46	1.29	1.27	5.37	5.33	5.37	26
長期 (7-)	666	78.18	78.50	20.70	1.04	2.46	2.15	15.91	15.73	15.75	34
長期 (7-11)	182	97.79	98.20	8.52	1.23	1.53	1.52	8.06	8.00	8.06	29
超長期 (11-)	484	70.80	71.09	25.27	0.98	2.94	2.47	19.99	19.74	19.75	37
A 格	15,424	93.21	93.40	8.47	0.78	1.49	1.42	6.93	6.87	6.89	27
短期 (1-3)	3,876	99.10	99.24	2.06	0.53	1.00	1.00	2.05	2.04	2.05	23
中期 (3-7)	5,496	97.40	97.58	4.85	0.71	1.26	1.25	4.75	4.72	4.75	27
長期 (7-)	6,053	85.63	85.86	15.85	1.01	2.08	1.90	12.80	12.66	12.69	31
長期 (7-11)	2,671	96.32	96.61	8.62	1.10	1.57	1.54	8.20	8.14	8.19	30
超長期 (11-)	3,382	77.18	77.38	21.57	0.94	2.58	2.27	17.34	17.13	17.13	31
BBB 格	215	96.83	97.02	4.10	0.58	1.36	1.33	3.92	3.89	3.91	41
短期 (1-3)	105	98.24	98.38	2.30	0.38	1.17	1.16	2.28	2.27	2.28	37
中期 (3-7)	80	96.78	96.93	4.32	0.66	1.39	1.37	4.24	4.21	4.24	42
長期 (7-)	30	92.07	92.47	9.80	1.08	1.96	1.88	9.09	9.01	9.09	56
長期 (7-11)	20	96.21	96.71	8.05	1.15	1.69	1.66	7.66	7.60	7.66	48
超長期 (11-)	10	83.78	83.98	13.29	0.95	2.59	2.38	12.40	12.25	12.37	74
BB 格	240	99.61	100.12	5.25	2.26	2.17	2.16	4.73	4.68	4.73	115
短期 (1-3)	-	-	-	-	-	-	-	-	-	-	-
中期 (3-7)	215	100.64	101.14	4.08	2.25	2.06	2.06	3.90	3.86	3.90	113
長期 (7-)	25	90.76	91.35	15.24	2.37	3.28	3.13	12.66	12.46	12.59	140
長期 (7-11)	-	-	-	-	-	-	-	-	-	-	-
超長期 (11-)	25	90.76	91.35	15.24	2.37	3.28	3.13	12.66	12.46	12.59	140
B 格以下	-	-	-	-	-	-	-	-	-	-	-
短期 (1-3)	-	-	-	-	-	-	-	-	-	-	-
中期 (3-7)	-	-	-	-	-	-	-	-	-	-	-
長期 (7-)	-	-	-	-	-	-	-	-	-	-	-
長期 (7-11)	-	-	-	-	-	-	-	-	-	-	-
超長期 (11-)	-	-	-	-	-	-	-	-	-	-	-
格付なし	54,114	94.66	94.85	6.92	0.78	1.55	1.50	5.95	5.90	5.93	42
短期 (1-3)	16,390	98.78	98.91	2.01	0.52	1.16	1.15	1.99	1.98	1.99	39
中期 (3-7)	21,444	96.88	97.05	4.65	0.71	1.41	1.39	4.56	4.52	4.55	42
長期 (7-)	16,280	87.60	87.87	14.87	1.15	2.20	2.05	12.46	12.33	12.38	46
長期 (7-11)	6,872	95.42	95.70	8.69	1.15	1.77	1.73	8.25	8.18	8.24	49
超長期 (11-)	9,408	81.89	82.16	19.37	1.15	2.57	2.33	16.05	15.86	15.91	44

出所:NFRC

- 格付は、S&P の格付をもとに NFRC で分類

円建外債 最高格付別・ポートフォリオ指標 (2025年2月末)

	額面 (10億円)	時価単価 (円)	利含単価 (円)	残存年数 (年)	利率 (%)	単利 (%)	複利 (%)	Dur (年)	M-Dur	E-Dur	Tspd (bp)
AAA~AA格	776	98.83	99.06	3.08	0.92	1.30	1.29	3.01	2.98	3.00	44
短期(1-3)	494	99.30	99.52	2.19	0.88	1.20	1.20	2.17	2.16	2.17	41
中期(3-7)	267	98.06	98.31	4.34	0.96	1.44	1.43	4.24	4.21	4.24	47
長期(7-)	15	96.80	97.20	9.88	1.61	1.98	1.94	8.96	8.87	8.94	62
長期(7-11)	11	97.95	98.43	8.46	1.47	1.75	1.73	7.94	7.88	7.94	51
超長期(11-)	4	93.79	94.02	13.59	1.99	2.61	2.53	11.72	11.58	11.68	91
AAA~A格	3,727	98.37	98.65	3.46	1.10	1.63	1.62	3.28	3.25	3.28	74
短期(1-3)	2,192	99.05	99.30	2.10	1.02	1.48	1.48	2.08	2.06	2.08	70
中期(3-7)	1,248	97.49	97.74	3.99	1.02	1.69	1.67	3.90	3.86	3.90	74
長期(7-)	287	96.99	97.56	11.49	2.11	2.48	2.44	9.91	9.78	9.87	101
長期(7-11)	155	96.64	97.12	8.80	1.75	2.23	2.19	8.12	8.03	8.11	94
超長期(11-)	132	97.40	98.09	14.65	2.54	2.78	2.74	11.98	11.82	11.91	108
AAA~BBB格	4,277	98.32	98.61	3.63	1.13	1.65	1.64	3.42	3.39	3.42	75
短期(1-3)	2,422	99.07	99.33	2.08	1.02	1.49	1.48	2.06	2.04	2.06	71
中期(3-7)	1,476	97.59	97.85	4.08	1.07	1.70	1.69	3.98	3.95	3.98	75
長期(7-)	378	96.41	96.96	11.83	2.07	2.49	2.45	10.17	10.05	10.13	99
長期(7-11)	197	96.72	97.19	8.80	1.75	2.21	2.18	8.13	8.04	8.12	93
超長期(11-)	181	96.07	96.71	15.13	2.42	2.80	2.74	12.41	12.24	12.33	105
AAA~BB格	4,277	98.32	98.61	3.63	1.13	1.65	1.64	3.42	3.39	3.42	75
短期(1-3)	2,422	99.07	99.33	2.08	1.02	1.49	1.48	2.06	2.04	2.06	71
中期(3-7)	1,476	97.59	97.85	4.08	1.07	1.70	1.69	3.98	3.95	3.98	75
長期(7-)	378	96.41	96.96	11.83	2.07	2.49	2.45	10.17	10.05	10.13	99
長期(7-11)	197	96.72	97.19	8.80	1.75	2.21	2.18	8.13	8.04	8.12	93
超長期(11-)	181	96.07	96.71	15.13	2.42	2.80	2.74	12.41	12.24	12.33	105
AAA格	-	-	-	-	-	-	-	-	-	-	-
短期(1-3)	-	-	-	-	-	-	-	-	-	-	-
中期(3-7)	-	-	-	-	-	-	-	-	-	-	-
長期(7-)	-	-	-	-	-	-	-	-	-	-	-
長期(7-11)	-	-	-	-	-	-	-	-	-	-	-
超長期(11-)	-	-	-	-	-	-	-	-	-	-	-
AA格	776	98.83	99.06	3.08	0.92	1.30	1.29	3.01	2.98	3.00	44
短期(1-3)	494	99.30	99.52	2.19	0.88	1.20	1.20	2.17	2.16	2.17	41
中期(3-7)	267	98.06	98.31	4.34	0.96	1.44	1.43	4.24	4.21	4.24	47
長期(7-)	15	96.80	97.20	9.88	1.61	1.98	1.94	8.96	8.87	8.94	62
長期(7-11)	11	97.95	98.43	8.46	1.47	1.75	1.73	7.94	7.88	7.94	51
超長期(11-)	4	93.79	94.02	13.59	1.99	2.61	2.53	11.72	11.58	11.68	91
A格	2,951	98.25	98.54	3.56	1.15	1.72	1.70	3.35	3.32	3.35	82
短期(1-3)	1,698	98.98	99.24	2.08	1.06	1.57	1.56	2.05	2.04	2.05	79
中期(3-7)	981	97.34	97.59	3.89	1.04	1.76	1.74	3.80	3.77	3.80	82
長期(7-)	272	97.00	97.58	11.58	2.14	2.51	2.47	9.96	9.83	9.92	103
長期(7-11)	144	96.54	97.02	8.82	1.77	2.26	2.23	8.13	8.04	8.13	98
超長期(11-)	128	97.52	98.22	14.68	2.56	2.78	2.75	11.99	11.83	11.91	108
BBB格	550	98.02	98.36	4.83	1.33	1.78	1.76	4.39	4.34	4.38	80
短期(1-3)	230	99.30	99.58	1.86	1.09	1.50	1.50	1.84	1.82	1.84	76
中期(3-7)	229	98.10	98.44	4.59	1.34	1.77	1.76	4.43	4.39	4.43	79
長期(7-)	91	94.57	95.04	12.91	1.93	2.52	2.45	11.03	10.89	10.97	92
長期(7-11)	42	96.99	97.43	8.82	1.74	2.16	2.13	8.15	8.07	8.15	87
超長期(11-)	49	92.48	92.97	16.43	2.09	2.85	2.75	13.63	13.44	13.52	96
BB格	-	-	-	-	-	-	-	-	-	-	-
短期(1-3)	-	-	-	-	-	-	-	-	-	-	-
中期(3-7)	-	-	-	-	-	-	-	-	-	-	-
長期(7-)	-	-	-	-	-	-	-	-	-	-	-
長期(7-11)	-	-	-	-	-	-	-	-	-	-	-
超長期(11-)	-	-	-	-	-	-	-	-	-	-	-
B格以下	-	-	-	-	-	-	-	-	-	-	-
短期(1-3)	-	-	-	-	-	-	-	-	-	-	-
中期(3-7)	-	-	-	-	-	-	-	-	-	-	-
長期(7-)	-	-	-	-	-	-	-	-	-	-	-
長期(7-11)	-	-	-	-	-	-	-	-	-	-	-
超長期(11-)	-	-	-	-	-	-	-	-	-	-	-
格付なし	-	-	-	-	-	-	-	-	-	-	-
短期(1-3)	-	-	-	-	-	-	-	-	-	-	-
中期(3-7)	-	-	-	-	-	-	-	-	-	-	-
長期(7-)	-	-	-	-	-	-	-	-	-	-	-
長期(7-11)	-	-	-	-	-	-	-	-	-	-	-
超長期(11-)	-	-	-	-	-	-	-	-	-	-	-

出所:NFRC

- 格付は、格付会社4社の最高格付をもとにNFRCで分類

円建外債 最高格付別・ポートフォリオ指標 (2025年2月末、3月ポートフォリオ)

	額面 (10億円)	時価単価 (円)	利含単価 (円)	残存年数 (年)	利率 (%)	単利 (%)	複利 (%)	Dur (年)	M-Dur	E-Dur	Tspd (bp)
AAA~AA 格	806	98.86	99.09	3.07	0.93	1.30	1.29	3.00	2.98	3.00	44
短期 (1-3)	524	99.32	99.54	2.23	0.89	1.21	1.20	2.21	2.20	2.21	42
中期 (3-7)	267	98.06	98.31	4.34	0.96	1.44	1.43	4.24	4.21	4.24	47
長期 (7-)	15	96.80	97.20	9.88	1.61	1.98	1.94	8.96	8.87	8.94	62
長期 (7-11)	11	97.95	98.43	8.46	1.47	1.75	1.73	7.94	7.88	7.94	51
超長期 (11-)	4	93.79	94.02	13.59	1.99	2.61	2.53	11.72	11.58	11.68	91
AAA~A 格	3,796	98.39	98.66	3.47	1.10	1.62	1.61	3.29	3.26	3.29	73
短期 (1-3)	2,266	99.04	99.28	2.14	1.01	1.48	1.47	2.11	2.10	2.11	69
中期 (3-7)	1,240	97.53	97.79	4.02	1.03	1.69	1.67	3.93	3.89	3.93	74
長期 (7-)	290	97.01	97.58	11.47	2.11	2.47	2.44	9.90	9.78	9.86	100
長期 (7-11)	158	96.68	97.15	8.82	1.75	2.22	2.19	8.14	8.05	8.13	94
超長期 (11-)	132	97.40	98.09	14.65	2.54	2.78	2.74	11.98	11.82	11.91	108
AAA~BBB 格	4,345	98.34	98.62	3.64	1.13	1.64	1.63	3.43	3.40	3.42	74
短期 (1-3)	2,496	99.06	99.31	2.11	1.02	1.48	1.48	2.09	2.07	2.09	70
中期 (3-7)	1,468	97.62	97.89	4.11	1.08	1.70	1.68	4.01	3.97	4.01	75
長期 (7-)	381	96.43	96.97	11.81	2.06	2.48	2.44	10.16	10.04	10.12	98
長期 (7-11)	200	96.75	97.21	8.82	1.75	2.21	2.17	8.14	8.06	8.14	92
超長期 (11-)	181	96.07	96.71	15.13	2.42	2.80	2.74	12.41	12.24	12.33	105
AAA~BB 格	4,345	98.34	98.62	3.64	1.13	1.64	1.63	3.43	3.40	3.42	74
短期 (1-3)	2,496	99.06	99.31	2.11	1.02	1.48	1.48	2.09	2.07	2.09	70
中期 (3-7)	1,468	97.62	97.89	4.11	1.08	1.70	1.68	4.01	3.97	4.01	75
長期 (7-)	381	96.43	96.97	11.81	2.06	2.48	2.44	10.16	10.04	10.12	98
長期 (7-11)	200	96.75	97.21	8.82	1.75	2.21	2.17	8.14	8.06	8.14	92
超長期 (11-)	181	96.07	96.71	15.13	2.42	2.80	2.74	12.41	12.24	12.33	105
AAA 格	-	-	-	-	-	-	-	-	-	-	-
短期 (1-3)	-	-	-	-	-	-	-	-	-	-	-
中期 (3-7)	-	-	-	-	-	-	-	-	-	-	-
長期 (7-)	-	-	-	-	-	-	-	-	-	-	-
長期 (7-11)	-	-	-	-	-	-	-	-	-	-	-
超長期 (11-)	-	-	-	-	-	-	-	-	-	-	-
AA 格	806	98.86	99.09	3.07	0.93	1.30	1.29	3.00	2.98	3.00	44
短期 (1-3)	524	99.32	99.54	2.23	0.89	1.21	1.20	2.21	2.20	2.21	42
中期 (3-7)	267	98.06	98.31	4.34	0.96	1.44	1.43	4.24	4.21	4.24	47
長期 (7-)	15	96.80	97.20	9.88	1.61	1.98	1.94	8.96	8.87	8.94	62
長期 (7-11)	11	97.95	98.43	8.46	1.47	1.75	1.73	7.94	7.88	7.94	51
超長期 (11-)	4	93.79	94.02	13.59	1.99	2.61	2.53	11.72	11.58	11.68	91
A 格	2,990	98.26	98.55	3.57	1.15	1.71	1.70	3.37	3.34	3.36	81
短期 (1-3)	1,741	98.95	99.20	2.11	1.05	1.56	1.55	2.08	2.07	2.08	78
中期 (3-7)	973	97.39	97.64	3.93	1.06	1.76	1.74	3.84	3.81	3.84	81
長期 (7-)	275	97.02	97.60	11.56	2.14	2.50	2.47	9.95	9.82	9.91	102
長期 (7-11)	147	96.59	97.06	8.85	1.77	2.25	2.22	8.16	8.07	8.15	97
超長期 (11-)	128	97.52	98.22	14.68	2.56	2.78	2.75	11.99	11.83	11.91	108
BBB 格	550	98.02	98.36	4.83	1.33	1.78	1.76	4.39	4.34	4.38	80
短期 (1-3)	230	99.30	99.58	1.86	1.09	1.50	1.50	1.84	1.82	1.84	76
中期 (3-7)	229	98.10	98.44	4.59	1.34	1.77	1.76	4.43	4.39	4.43	79
長期 (7-)	91	94.57	95.04	12.91	1.93	2.52	2.45	11.03	10.89	10.97	92
長期 (7-11)	42	96.99	97.43	8.82	1.74	2.16	2.13	8.15	8.07	8.15	87
超長期 (11-)	49	92.48	92.97	16.43	2.09	2.85	2.75	13.63	13.44	13.52	96
BB 格	-	-	-	-	-	-	-	-	-	-	-
短期 (1-3)	-	-	-	-	-	-	-	-	-	-	-
中期 (3-7)	-	-	-	-	-	-	-	-	-	-	-
長期 (7-)	-	-	-	-	-	-	-	-	-	-	-
長期 (7-11)	-	-	-	-	-	-	-	-	-	-	-
超長期 (11-)	-	-	-	-	-	-	-	-	-	-	-
B 格以下	-	-	-	-	-	-	-	-	-	-	-
短期 (1-3)	-	-	-	-	-	-	-	-	-	-	-
中期 (3-7)	-	-	-	-	-	-	-	-	-	-	-
長期 (7-)	-	-	-	-	-	-	-	-	-	-	-
長期 (7-11)	-	-	-	-	-	-	-	-	-	-	-
超長期 (11-)	-	-	-	-	-	-	-	-	-	-	-
格付なし	-	-	-	-	-	-	-	-	-	-	-
短期 (1-3)	-	-	-	-	-	-	-	-	-	-	-
中期 (3-7)	-	-	-	-	-	-	-	-	-	-	-
長期 (7-)	-	-	-	-	-	-	-	-	-	-	-
長期 (7-11)	-	-	-	-	-	-	-	-	-	-	-
超長期 (11-)	-	-	-	-	-	-	-	-	-	-	-

出所:NFRC

- 格付は、格付会社4社の最高格付をもとにNFRCで分類

円建外債 最低格付別・ポートフォリオ指標 (2025年2月末)

	額面 (10億円)	時価単価 (円)	利含単価 (円)	残存年数 (年)	利率 (%)	単利 (%)	複利 (%)	Dur (年)	M-Dur	E-Dur	Tspd (bp)
AAA~AA格	515	98.81	99.06	3.10	0.83	1.21	1.21	3.04	3.02	3.04	35
短期(1-3)	313	99.29	99.52	2.20	0.80	1.13	1.12	2.18	2.17	2.18	34
中期(3-7)	195	98.04	98.30	4.36	0.86	1.35	1.34	4.27	4.24	4.27	38
長期(7-)	7	99.12	99.72	8.54	1.31	1.43	1.42	8.06	8.00	8.05	20
長期(7-11)	7	99.12	99.72	8.54	1.31	1.43	1.42	8.06	8.00	8.05	20
超長期(11-)	-	-	-	-	-	-	-	-	-	-	-
AAA~A格	2,561	98.72	99.02	3.33	1.05	1.49	1.49	3.17	3.15	3.17	62
短期(1-3)	1,578	99.19	99.46	2.08	0.99	1.39	1.39	2.06	2.05	2.06	61
中期(3-7)	820	97.77	98.06	4.04	0.97	1.54	1.53	3.95	3.91	3.94	60
長期(7-)	163	98.98	99.56	11.84	2.10	2.26	2.25	10.14	10.02	10.09	79
長期(7-11)	90	96.71	97.14	8.86	1.56	2.01	1.98	8.25	8.17	8.24	72
超長期(11-)	73	101.76	102.52	15.51	2.77	2.55	2.57	12.34	12.18	12.24	88
AAA~BBB格	4,277	98.32	98.61	3.63	1.13	1.65	1.64	3.42	3.39	3.42	75
短期(1-3)	2,422	99.07	99.33	2.08	1.02	1.49	1.48	2.06	2.04	2.06	71
中期(3-7)	1,476	97.59	97.85	4.08	1.07	1.70	1.69	3.98	3.95	3.98	75
長期(7-)	378	96.41	96.96	11.83	2.07	2.49	2.45	10.17	10.05	10.13	99
長期(7-11)	197	96.72	97.19	8.80	1.75	2.21	2.18	8.13	8.04	8.12	93
超長期(11-)	181	96.07	96.71	15.13	2.42	2.80	2.74	12.41	12.24	12.33	105
AAA~BB格	4,277	98.32	98.61	3.63	1.13	1.65	1.64	3.42	3.39	3.42	75
短期(1-3)	2,422	99.07	99.33	2.08	1.02	1.49	1.48	2.06	2.04	2.06	71
中期(3-7)	1,476	97.59	97.85	4.08	1.07	1.70	1.69	3.98	3.95	3.98	75
長期(7-)	378	96.41	96.96	11.83	2.07	2.49	2.45	10.17	10.05	10.13	99
長期(7-11)	197	96.72	97.19	8.80	1.75	2.21	2.18	8.13	8.04	8.12	93
超長期(11-)	181	96.07	96.71	15.13	2.42	2.80	2.74	12.41	12.24	12.33	105
AAA格	-	-	-	-	-	-	-	-	-	-	-
短期(1-3)	-	-	-	-	-	-	-	-	-	-	-
中期(3-7)	-	-	-	-	-	-	-	-	-	-	-
長期(7-)	-	-	-	-	-	-	-	-	-	-	-
長期(7-11)	-	-	-	-	-	-	-	-	-	-	-
超長期(11-)	-	-	-	-	-	-	-	-	-	-	-
AA格	515	98.81	99.06	3.10	0.83	1.21	1.21	3.04	3.02	3.04	35
短期(1-3)	313	99.29	99.52	2.20	0.80	1.13	1.12	2.18	2.17	2.18	34
中期(3-7)	195	98.04	98.30	4.36	0.86	1.35	1.34	4.27	4.24	4.27	38
長期(7-)	7	99.12	99.72	8.54	1.31	1.43	1.42	8.06	8.00	8.05	20
長期(7-11)	7	99.12	99.72	8.54	1.31	1.43	1.42	8.06	8.00	8.05	20
超長期(11-)	-	-	-	-	-	-	-	-	-	-	-
A格	2,047	98.70	99.01	3.39	1.11	1.57	1.56	3.21	3.18	3.20	69
短期(1-3)	1,265	99.17	99.44	2.05	1.03	1.46	1.45	2.03	2.01	2.03	68
中期(3-7)	625	97.69	97.99	3.93	1.00	1.61	1.59	3.84	3.81	3.84	66
長期(7-)	157	98.97	99.55	11.98	2.13	2.29	2.29	10.23	10.11	10.17	82
長期(7-11)	84	96.53	96.94	8.88	1.58	2.05	2.02	8.26	8.18	8.26	76
超長期(11-)	73	101.76	102.52	15.51	2.77	2.55	2.57	12.34	12.18	12.24	88
BBB格	1,716	97.73	98.00	4.09	1.25	1.88	1.86	3.79	3.75	3.79	94
短期(1-3)	844	98.85	99.09	2.07	1.10	1.67	1.66	2.05	2.03	2.05	89
中期(3-7)	656	97.36	97.59	4.14	1.20	1.91	1.88	4.02	3.99	4.02	95
長期(7-)	215	94.46	94.98	11.82	2.04	2.67	2.60	10.20	10.06	10.16	114
長期(7-11)	107	96.72	97.22	8.76	1.91	2.38	2.35	8.03	7.93	8.02	110
超長期(11-)	108	92.21	92.76	14.88	2.18	2.98	2.87	12.46	12.29	12.39	117
BB格	-	-	-	-	-	-	-	-	-	-	-
短期(1-3)	-	-	-	-	-	-	-	-	-	-	-
中期(3-7)	-	-	-	-	-	-	-	-	-	-	-
長期(7-)	-	-	-	-	-	-	-	-	-	-	-
長期(7-11)	-	-	-	-	-	-	-	-	-	-	-
超長期(11-)	-	-	-	-	-	-	-	-	-	-	-
B格以下	-	-	-	-	-	-	-	-	-	-	-
短期(1-3)	-	-	-	-	-	-	-	-	-	-	-
中期(3-7)	-	-	-	-	-	-	-	-	-	-	-
長期(7-)	-	-	-	-	-	-	-	-	-	-	-
長期(7-11)	-	-	-	-	-	-	-	-	-	-	-
超長期(11-)	-	-	-	-	-	-	-	-	-	-	-
格付なし	-	-	-	-	-	-	-	-	-	-	-
短期(1-3)	-	-	-	-	-	-	-	-	-	-	-
中期(3-7)	-	-	-	-	-	-	-	-	-	-	-
長期(7-)	-	-	-	-	-	-	-	-	-	-	-
長期(7-11)	-	-	-	-	-	-	-	-	-	-	-
超長期(11-)	-	-	-	-	-	-	-	-	-	-	-

出所:NFRC

- 格付は、格付会社4社の最低格付をもとにNFRCで分類

円建外債 最低格付別・ポートフォリオ指標 (2025年2月末、3月ポートフォリオ)

	額面 (10億円)	時価単価 (円)	利含単価 (円)	残存年数 (年)	利率 (%)	単利 (%)	複利 (%)	Dur (年)	M-Dur	E-Dur	Tspd (bp)
AAA~AA 格	545	98.86	99.09	3.09	0.85	1.22	1.21	3.03	3.01	3.03	36
短期 (1-3)	343	99.32	99.53	2.27	0.83	1.14	1.14	2.24	2.23	2.24	35
中期 (3-7)	195	98.04	98.30	4.36	0.86	1.35	1.34	4.27	4.24	4.27	38
長期 (7-)	7	99.12	99.72	8.54	1.31	1.43	1.42	8.06	8.00	8.05	20
長期 (7-11)	7	99.12	99.72	8.54	1.31	1.43	1.42	8.06	8.00	8.05	20
超長期 (11-)	-	-	-	-	-	-	-	-	-	-	-
AAA~A 格	2,630	98.74	99.03	3.35	1.05	1.49	1.48	3.19	3.17	3.19	61
短期 (1-3)	1,627	99.20	99.46	2.12	0.98	1.38	1.37	2.10	2.08	2.10	60
中期 (3-7)	837	97.80	98.09	4.05	0.98	1.55	1.53	3.96	3.93	3.96	60
長期 (7-)	166	98.97	99.54	11.80	2.09	2.25	2.24	10.12	10.00	10.07	79
長期 (7-11)	93	96.78	97.20	8.89	1.56	2.00	1.97	8.28	8.19	8.27	71
超長期 (11-)	73	101.76	102.52	15.51	2.77	2.55	2.57	12.34	12.18	12.24	88
AAA~BBB 格	4,345	98.34	98.62	3.64	1.13	1.64	1.63	3.43	3.40	3.42	74
短期 (1-3)	2,496	99.06	99.31	2.11	1.02	1.48	1.48	2.09	2.07	2.09	70
中期 (3-7)	1,468	97.62	97.89	4.11	1.08	1.70	1.68	4.01	3.97	4.01	75
長期 (7-)	381	96.43	96.97	11.81	2.06	2.48	2.44	10.16	10.04	10.12	98
長期 (7-11)	200	96.75	97.21	8.82	1.75	2.21	2.17	8.14	8.06	8.14	92
超長期 (11-)	181	96.07	96.71	15.13	2.42	2.80	2.74	12.41	12.24	12.33	105
AAA~BB 格	4,345	98.34	98.62	3.64	1.13	1.64	1.63	3.43	3.40	3.42	74
短期 (1-3)	2,496	99.06	99.31	2.11	1.02	1.48	1.48	2.09	2.07	2.09	70
中期 (3-7)	1,468	97.62	97.89	4.11	1.08	1.70	1.68	4.01	3.97	4.01	75
長期 (7-)	381	96.43	96.97	11.81	2.06	2.48	2.44	10.16	10.04	10.12	98
長期 (7-11)	200	96.75	97.21	8.82	1.75	2.21	2.17	8.14	8.06	8.14	92
超長期 (11-)	181	96.07	96.71	15.13	2.42	2.80	2.74	12.41	12.24	12.33	105
AAA 格	-	-	-	-	-	-	-	-	-	-	-
短期 (1-3)	-	-	-	-	-	-	-	-	-	-	-
中期 (3-7)	-	-	-	-	-	-	-	-	-	-	-
長期 (7-)	-	-	-	-	-	-	-	-	-	-	-
長期 (7-11)	-	-	-	-	-	-	-	-	-	-	-
超長期 (11-)	-	-	-	-	-	-	-	-	-	-	-
AA 格	545	98.86	99.09	3.09	0.85	1.22	1.21	3.03	3.01	3.03	36
短期 (1-3)	343	99.32	99.53	2.27	0.83	1.14	1.14	2.24	2.23	2.24	35
中期 (3-7)	195	98.04	98.30	4.36	0.86	1.35	1.34	4.27	4.24	4.27	38
長期 (7-)	7	99.12	99.72	8.54	1.31	1.43	1.42	8.06	8.00	8.05	20
長期 (7-11)	7	99.12	99.72	8.54	1.31	1.43	1.42	8.06	8.00	8.05	20
超長期 (11-)	-	-	-	-	-	-	-	-	-	-	-
A 格	2,085	98.71	99.01	3.41	1.10	1.56	1.55	3.24	3.21	3.23	67
短期 (1-3)	1,284	99.17	99.44	2.08	1.02	1.44	1.44	2.06	2.04	2.06	66
中期 (3-7)	642	97.73	98.03	3.96	1.01	1.61	1.59	3.87	3.84	3.87	66
長期 (7-)	160	98.96	99.54	11.94	2.13	2.29	2.28	10.20	10.08	10.15	81
長期 (7-11)	87	96.60	97.02	8.92	1.58	2.05	2.02	8.29	8.21	8.29	75
超長期 (11-)	73	101.76	102.52	15.51	2.77	2.55	2.57	12.34	12.18	12.24	88
BBB 格	1,716	97.73	98.00	4.09	1.25	1.88	1.86	3.79	3.75	3.79	94
短期 (1-3)	869	98.79	99.02	2.10	1.08	1.67	1.67	2.07	2.06	2.07	89
中期 (3-7)	631	97.38	97.62	4.19	1.22	1.91	1.89	4.06	4.03	4.06	95
長期 (7-)	215	94.46	94.98	11.82	2.04	2.67	2.60	10.20	10.06	10.16	114
長期 (7-11)	107	96.72	97.22	8.76	1.91	2.38	2.35	8.03	7.93	8.02	110
超長期 (11-)	108	92.21	92.76	14.88	2.18	2.98	2.87	12.46	12.29	12.39	117
BB 格	-	-	-	-	-	-	-	-	-	-	-
短期 (1-3)	-	-	-	-	-	-	-	-	-	-	-
中期 (3-7)	-	-	-	-	-	-	-	-	-	-	-
長期 (7-)	-	-	-	-	-	-	-	-	-	-	-
長期 (7-11)	-	-	-	-	-	-	-	-	-	-	-
超長期 (11-)	-	-	-	-	-	-	-	-	-	-	-
B 格以下	-	-	-	-	-	-	-	-	-	-	-
短期 (1-3)	-	-	-	-	-	-	-	-	-	-	-
中期 (3-7)	-	-	-	-	-	-	-	-	-	-	-
長期 (7-)	-	-	-	-	-	-	-	-	-	-	-
長期 (7-11)	-	-	-	-	-	-	-	-	-	-	-
超長期 (11-)	-	-	-	-	-	-	-	-	-	-	-
格付なし	-	-	-	-	-	-	-	-	-	-	-
短期 (1-3)	-	-	-	-	-	-	-	-	-	-	-
中期 (3-7)	-	-	-	-	-	-	-	-	-	-	-
長期 (7-)	-	-	-	-	-	-	-	-	-	-	-
長期 (7-11)	-	-	-	-	-	-	-	-	-	-	-
超長期 (11-)	-	-	-	-	-	-	-	-	-	-	-

出所:NFRC

- 格付は、格付会社4社の最低格付をもとに NFRC で分類

円建外債 R&I 格付別・ポートフォリオ指標 (2025年2月末)

	額面 (10億円)	時価単価 (円)	利含単価 (円)	残存年数 (年)	利率 (%)	単利 (%)	複利 (%)	Dur (年)	M-Dur	E-Dur	Tspd (bp)
AAA~AA格	301	99.05	99.24	3.12	1.16	1.45	1.44	3.02	2.99	3.02	59
短期(1-3)	191	99.49	99.67	2.04	1.11	1.36	1.36	2.02	2.00	2.02	58
中期(3-7)	101	98.55	98.78	4.50	1.18	1.53	1.52	4.38	4.34	4.38	56
長期(7-)	9	95.04	95.30	10.90	1.84	2.41	2.36	9.67	9.56	9.65	95
長期(7-11)	4	96.23	96.52	8.33	1.70	2.23	2.19	7.77	7.68	7.76	99
超長期(11-)	4	93.79	94.02	13.59	1.99	2.61	2.53	11.72	11.58	11.68	91
AAA~A格	1,026	98.34	98.52	3.00	1.02	1.58	1.57	2.92	2.89	2.92	73
短期(1-3)	612	98.99	99.15	2.08	0.95	1.46	1.45	2.06	2.04	2.06	68
中期(3-7)	381	97.62	97.83	3.96	1.09	1.74	1.72	3.87	3.84	3.87	80
長期(7-)	32	94.55	94.78	8.99	1.42	2.17	2.11	8.35	8.26	8.34	86
長期(7-11)	28	94.66	94.89	8.31	1.33	2.10	2.05	7.85	7.77	7.85	85
超長期(11-)	4	93.79	94.02	13.59	1.99	2.61	2.53	11.72	11.58	11.68	91
AAA~BBB格	1,083	98.25	98.44	3.25	1.05	1.61	1.60	3.11	3.08	3.11	73
短期(1-3)	642	99.01	99.18	2.11	0.97	1.46	1.46	2.09	2.07	2.09	68
中期(3-7)	388	97.64	97.85	3.97	1.10	1.74	1.72	3.88	3.85	3.88	80
長期(7-)	54	93.46	93.77	11.59	1.65	2.46	2.38	10.18	10.06	10.14	94
長期(7-11)	28	94.66	94.89	8.31	1.33	2.10	2.05	7.85	7.77	7.85	85
超長期(11-)	26	92.14	92.54	15.20	2.00	2.85	2.75	12.80	12.63	12.71	103
AAA~BB格	1,083	98.25	98.44	3.25	1.05	1.61	1.60	3.11	3.08	3.11	73
短期(1-3)	642	99.01	99.18	2.11	0.97	1.46	1.46	2.09	2.07	2.09	68
中期(3-7)	388	97.64	97.85	3.97	1.10	1.74	1.72	3.88	3.85	3.88	80
長期(7-)	54	93.46	93.77	11.59	1.65	2.46	2.38	10.18	10.06	10.14	94
長期(7-11)	28	94.66	94.89	8.31	1.33	2.10	2.05	7.85	7.77	7.85	85
超長期(11-)	26	92.14	92.54	15.20	2.00	2.85	2.75	12.80	12.63	12.71	103
AAA格	-	-	-	-	-	-	-	-	-	-	-
短期(1-3)	-	-	-	-	-	-	-	-	-	-	-
中期(3-7)	-	-	-	-	-	-	-	-	-	-	-
長期(7-)	-	-	-	-	-	-	-	-	-	-	-
長期(7-11)	-	-	-	-	-	-	-	-	-	-	-
超長期(11-)	-	-	-	-	-	-	-	-	-	-	-
AA格	301	99.05	99.24	3.12	1.16	1.45	1.44	3.02	2.99	3.02	59
短期(1-3)	191	99.49	99.67	2.04	1.11	1.36	1.36	2.02	2.00	2.02	58
中期(3-7)	101	98.55	98.78	4.50	1.18	1.53	1.52	4.38	4.34	4.38	56
長期(7-)	9	95.04	95.30	10.90	1.84	2.41	2.36	9.67	9.56	9.65	95
長期(7-11)	4	96.23	96.52	8.33	1.70	2.23	2.19	7.77	7.68	7.76	99
超長期(11-)	4	93.79	94.02	13.59	1.99	2.61	2.53	11.72	11.58	11.68	91
A格	725	98.04	98.22	2.94	0.96	1.64	1.63	2.88	2.85	2.88	79
短期(1-3)	421	98.76	98.92	2.10	0.88	1.50	1.50	2.07	2.06	2.07	72
中期(3-7)	280	97.29	97.49	3.77	1.06	1.82	1.79	3.69	3.65	3.69	88
長期(7-)	24	94.37	94.59	8.30	1.27	2.08	2.03	7.87	7.79	7.86	82
長期(7-11)	24	94.37	94.59	8.30	1.27	2.08	2.03	7.87	7.79	7.86	82
超長期(11-)	-	-	-	-	-	-	-	-	-	-	-
BBB格	57	96.58	96.93	7.76	1.65	2.08	2.04	6.60	6.52	6.57	87
短期(1-3)	30	99.50	99.80	2.79	1.41	1.60	1.59	2.74	2.72	2.74	76
中期(3-7)	6	99.01	99.34	4.79	1.58	1.80	1.80	4.62	4.57	4.62	81
長期(7-)	21	91.82	92.25	15.52	2.00	2.90	2.79	13.02	12.84	12.92	106
長期(7-11)	-	-	-	-	-	-	-	-	-	-	-
超長期(11-)	21	91.82	92.25	15.52	2.00	2.90	2.79	13.02	12.84	12.92	106
BB格	-	-	-	-	-	-	-	-	-	-	-
短期(1-3)	-	-	-	-	-	-	-	-	-	-	-
中期(3-7)	-	-	-	-	-	-	-	-	-	-	-
長期(7-)	-	-	-	-	-	-	-	-	-	-	-
長期(7-11)	-	-	-	-	-	-	-	-	-	-	-
超長期(11-)	-	-	-	-	-	-	-	-	-	-	-
B格以下	-	-	-	-	-	-	-	-	-	-	-
短期(1-3)	-	-	-	-	-	-	-	-	-	-	-
中期(3-7)	-	-	-	-	-	-	-	-	-	-	-
長期(7-)	-	-	-	-	-	-	-	-	-	-	-
長期(7-11)	-	-	-	-	-	-	-	-	-	-	-
超長期(11-)	-	-	-	-	-	-	-	-	-	-	-
格付なし	3,194	98.35	98.67	3.76	1.16	1.66	1.65	3.53	3.49	3.52	75
短期(1-3)	1,781	99.10	99.38	2.07	1.04	1.50	1.49	2.04	2.03	2.04	72
中期(3-7)	1,089	97.57	97.85	4.12	1.06	1.69	1.67	4.01	3.98	4.01	74
長期(7-)	325	96.90	97.48	11.87	2.14	2.49	2.46	10.17	10.04	10.13	99
長期(7-11)	169	97.06	97.57	8.88	1.82	2.23	2.20	8.17	8.08	8.17	94
超長期(11-)	155	96.72	97.39	15.12	2.48	2.79	2.74	12.35	12.18	12.27	105

出所:NFRC

- 格付は、R&Iの格付をもとにNFRCで分類

円建外債 R&I 格付別・ポートフォリオ指標 (2025年2月末、3月ポートフォリオ)

	額面 (10億円)	時価単価 (円)	利含単価 (円)	残存年数 (年)	利率 (%)	単利 (%)	複利 (%)	Dur (年)	M-Dur	E-Dur	Tspd (bp)
AAA~AA 格	331	99.10	99.29	3.10	1.16	1.43	1.43	3.00	2.98	3.00	58
短期 (1-3)	221	99.51	99.67	2.16	1.12	1.35	1.35	2.13	2.12	2.13	57
中期 (3-7)	101	98.55	98.78	4.50	1.18	1.53	1.52	4.38	4.34	4.38	56
長期 (7-)	9	95.04	95.30	10.90	1.84	2.41	2.36	9.67	9.56	9.65	95
長期 (7-11)	4	96.23	96.52	8.33	1.70	2.23	2.19	7.77	7.68	7.76	99
超長期 (11-)	4	93.79	94.02	13.59	1.99	2.61	2.53	11.72	11.58	11.68	91
AAA~A 格	1,056	98.38	98.56	2.99	1.02	1.57	1.56	2.92	2.89	2.92	72
短期 (1-3)	642	99.01	99.18	2.12	0.96	1.45	1.44	2.09	2.08	2.09	67
中期 (3-7)	381	97.62	97.83	3.96	1.09	1.74	1.72	3.87	3.84	3.87	80
長期 (7-)	32	94.55	94.78	8.99	1.42	2.17	2.11	8.35	8.26	8.34	86
長期 (7-11)	28	94.66	94.89	8.31	1.33	2.10	2.05	7.85	7.77	7.85	85
超長期 (11-)	4	93.79	94.02	13.59	1.99	2.61	2.53	11.72	11.58	11.68	91
AAA~BBB 格	1,113	98.28	98.47	3.24	1.05	1.60	1.59	3.10	3.08	3.10	73
短期 (1-3)	672	99.04	99.21	2.15	0.98	1.46	1.45	2.12	2.11	2.12	67
中期 (3-7)	388	97.64	97.85	3.97	1.10	1.74	1.72	3.88	3.85	3.88	80
長期 (7-)	54	93.46	93.77	11.59	1.65	2.46	2.38	10.18	10.06	10.14	94
長期 (7-11)	28	94.66	94.89	8.31	1.33	2.10	2.05	7.85	7.77	7.85	85
超長期 (11-)	26	92.14	92.54	15.20	2.00	2.85	2.75	12.80	12.63	12.71	103
AAA~BB 格	1,113	98.28	98.47	3.24	1.05	1.60	1.59	3.10	3.08	3.10	73
短期 (1-3)	672	99.04	99.21	2.15	0.98	1.46	1.45	2.12	2.11	2.12	67
中期 (3-7)	388	97.64	97.85	3.97	1.10	1.74	1.72	3.88	3.85	3.88	80
長期 (7-)	54	93.46	93.77	11.59	1.65	2.46	2.38	10.18	10.06	10.14	94
長期 (7-11)	28	94.66	94.89	8.31	1.33	2.10	2.05	7.85	7.77	7.85	85
超長期 (11-)	26	92.14	92.54	15.20	2.00	2.85	2.75	12.80	12.63	12.71	103
AAA 格	-	-	-	-	-	-	-	-	-	-	-
短期 (1-3)	-	-	-	-	-	-	-	-	-	-	-
中期 (3-7)	-	-	-	-	-	-	-	-	-	-	-
長期 (7-)	-	-	-	-	-	-	-	-	-	-	-
長期 (7-11)	-	-	-	-	-	-	-	-	-	-	-
超長期 (11-)	-	-	-	-	-	-	-	-	-	-	-
AA 格	331	99.10	99.29	3.10	1.16	1.43	1.43	3.00	2.98	3.00	58
短期 (1-3)	221	99.51	99.67	2.16	1.12	1.35	1.35	2.13	2.12	2.13	57
中期 (3-7)	101	98.55	98.78	4.50	1.18	1.53	1.52	4.38	4.34	4.38	56
長期 (7-)	9	95.04	95.30	10.90	1.84	2.41	2.36	9.67	9.56	9.65	95
長期 (7-11)	4	96.23	96.52	8.33	1.70	2.23	2.19	7.77	7.68	7.76	99
超長期 (11-)	4	93.79	94.02	13.59	1.99	2.61	2.53	11.72	11.58	11.68	91
A 格	725	98.04	98.22	2.94	0.96	1.64	1.63	2.88	2.85	2.88	79
短期 (1-3)	421	98.76	98.92	2.10	0.88	1.50	1.50	2.07	2.06	2.07	72
中期 (3-7)	280	97.29	97.49	3.77	1.06	1.82	1.79	3.69	3.65	3.69	88
長期 (7-)	24	94.37	94.59	8.30	1.27	2.08	2.03	7.87	7.79	7.86	82
長期 (7-11)	24	94.37	94.59	8.30	1.27	2.08	2.03	7.87	7.79	7.86	82
超長期 (11-)	-	-	-	-	-	-	-	-	-	-	-
BBB 格	57	96.58	96.93	7.76	1.65	2.08	2.04	6.60	6.52	6.57	87
短期 (1-3)	30	99.50	99.80	2.79	1.41	1.60	1.59	2.74	2.72	2.74	76
中期 (3-7)	6	99.01	99.34	4.79	1.58	1.80	1.80	4.62	4.57	4.62	81
長期 (7-)	21	91.82	92.25	15.52	2.00	2.90	2.79	13.02	12.84	12.92	106
長期 (7-11)	-	-	-	-	-	-	-	-	-	-	-
超長期 (11-)	21	91.82	92.25	15.52	2.00	2.90	2.79	13.02	12.84	12.92	106
BB 格	-	-	-	-	-	-	-	-	-	-	-
短期 (1-3)	-	-	-	-	-	-	-	-	-	-	-
中期 (3-7)	-	-	-	-	-	-	-	-	-	-	-
長期 (7-)	-	-	-	-	-	-	-	-	-	-	-
長期 (7-11)	-	-	-	-	-	-	-	-	-	-	-
超長期 (11-)	-	-	-	-	-	-	-	-	-	-	-
B 格以下	-	-	-	-	-	-	-	-	-	-	-
短期 (1-3)	-	-	-	-	-	-	-	-	-	-	-
中期 (3-7)	-	-	-	-	-	-	-	-	-	-	-
長期 (7-)	-	-	-	-	-	-	-	-	-	-	-
長期 (7-11)	-	-	-	-	-	-	-	-	-	-	-
超長期 (11-)	-	-	-	-	-	-	-	-	-	-	-
格付なし	3,232	98.36	98.67	3.78	1.16	1.65	1.64	3.54	3.51	3.54	74
短期 (1-3)	1,824	99.07	99.34	2.10	1.03	1.49	1.48	2.08	2.06	2.08	71
中期 (3-7)	1,081	97.61	97.90	4.16	1.08	1.69	1.67	4.05	4.02	4.05	73
長期 (7-)	328	96.91	97.50	11.85	2.13	2.49	2.45	10.16	10.03	10.12	99
長期 (7-11)	172	97.09	97.59	8.90	1.82	2.22	2.19	8.19	8.10	8.18	93
超長期 (11-)	155	96.72	97.39	15.12	2.48	2.79	2.74	12.35	12.18	12.27	105

出所:NFRC

- 格付は、R&Iの格付をもとに NFRC で分類

円建外債 JCR 格付別・ポートフォリオ指標 (2025年2月末)

	額面 (10億円)	時価単価 (円)	利含単価 (円)	残存年数 (年)	利率 (%)	単利 (%)	複利 (%)	Dur (年)	M-Dur	E-Dur	Tspd (bp)
AAA~AA 格	307	98.72	98.92	3.04	1.06	1.46	1.45	2.94	2.92	2.94	60
短期 (1-3)	208	99.26	99.47	2.17	1.00	1.35	1.34	2.14	2.13	2.14	56
中期 (3-7)	91	97.82	98.02	4.30	1.11	1.63	1.61	4.18	4.15	4.18	67
長期 (7-)	9	95.04	95.30	10.90	1.84	2.41	2.36	9.67	9.56	9.65	95
長期 (7-11)	4	96.23	96.52	8.33	1.70	2.23	2.19	7.77	7.68	7.76	99
超長期 (11-)	4	93.79	94.02	13.59	1.99	2.61	2.53	11.72	11.58	11.68	91
AAA~A 格	1,352	98.46	98.78	4.17	1.46	1.89	1.87	3.81	3.77	3.80	95
短期 (1-3)	843	99.27	99.58	2.13	1.35	1.69	1.69	2.10	2.08	2.10	91
中期 (3-7)	309	97.02	97.18	4.29	1.17	1.93	1.90	4.16	4.12	4.16	96
長期 (7-)	200	97.29	97.90	12.61	2.36	2.66	2.63	10.61	10.47	10.55	111
長期 (7-11)	68	97.07	97.54	8.64	2.01	2.44	2.41	7.91	7.82	7.90	117
超長期 (11-)	132	97.40	98.09	14.65	2.54	2.78	2.74	11.98	11.82	11.91	108
AAA~BBB 格	1,386	98.43	98.77	4.16	1.48	1.92	1.90	3.80	3.76	3.79	98
短期 (1-3)	865	99.24	99.56	2.14	1.36	1.72	1.72	2.11	2.09	2.11	94
中期 (3-7)	321	96.97	97.17	4.35	1.23	1.99	1.97	4.21	4.17	4.21	102
長期 (7-)	200	97.29	97.90	12.61	2.36	2.66	2.63	10.61	10.47	10.55	111
長期 (7-11)	68	97.07	97.54	8.64	2.01	2.44	2.41	7.91	7.82	7.90	117
超長期 (11-)	132	97.40	98.09	14.65	2.54	2.78	2.74	11.98	11.82	11.91	108
AAA~BB 格	1,386	98.43	98.77	4.16	1.48	1.92	1.90	3.80	3.76	3.79	98
短期 (1-3)	865	99.24	99.56	2.14	1.36	1.72	1.72	2.11	2.09	2.11	94
中期 (3-7)	321	96.97	97.17	4.35	1.23	1.99	1.97	4.21	4.17	4.21	102
長期 (7-)	200	97.29	97.90	12.61	2.36	2.66	2.63	10.61	10.47	10.55	111
長期 (7-11)	68	97.07	97.54	8.64	2.01	2.44	2.41	7.91	7.82	7.90	117
超長期 (11-)	132	97.40	98.09	14.65	2.54	2.78	2.74	11.98	11.82	11.91	108
AAA 格	-	-	-	-	-	-	-	-	-	-	-
短期 (1-3)	-	-	-	-	-	-	-	-	-	-	-
中期 (3-7)	-	-	-	-	-	-	-	-	-	-	-
長期 (7-)	-	-	-	-	-	-	-	-	-	-	-
長期 (7-11)	-	-	-	-	-	-	-	-	-	-	-
超長期 (11-)	-	-	-	-	-	-	-	-	-	-	-
AA 格	307	98.72	98.92	3.04	1.06	1.46	1.45	2.94	2.92	2.94	60
短期 (1-3)	208	99.26	99.47	2.17	1.00	1.35	1.34	2.14	2.13	2.14	56
中期 (3-7)	91	97.82	98.02	4.30	1.11	1.63	1.61	4.18	4.15	4.18	67
長期 (7-)	9	95.04	95.30	10.90	1.84	2.41	2.36	9.67	9.56	9.65	95
長期 (7-11)	4	96.23	96.52	8.33	1.70	2.23	2.19	7.77	7.68	7.76	99
超長期 (11-)	4	93.79	94.02	13.59	1.99	2.61	2.53	11.72	11.58	11.68	91
A 格	1,045	98.38	98.74	4.50	1.57	2.01	2.00	4.06	4.02	4.05	105
短期 (1-3)	636	99.27	99.61	2.12	1.46	1.81	1.80	2.08	2.06	2.08	103
中期 (3-7)	218	96.68	96.84	4.28	1.20	2.05	2.02	4.16	4.12	4.16	108
長期 (7-)	191	97.39	98.02	12.69	2.38	2.67	2.64	10.65	10.51	10.59	112
長期 (7-11)	64	97.13	97.62	8.67	2.03	2.45	2.42	7.92	7.83	7.91	119
超長期 (11-)	128	97.52	98.22	14.68	2.56	2.78	2.75	11.99	11.83	11.91	108
BBB 格	34	97.35	98.25	3.75	2.35	3.14	3.11	3.50	3.45	3.50	222
短期 (1-3)	22	98.22	99.03	2.61	2.10	2.83	2.81	2.53	2.50	2.53	200
中期 (3-7)	12	95.74	96.83	5.84	2.81	3.72	3.65	5.33	5.23	5.33	263
長期 (7-)	-	-	-	-	-	-	-	-	-	-	-
長期 (7-11)	-	-	-	-	-	-	-	-	-	-	-
超長期 (11-)	-	-	-	-	-	-	-	-	-	-	-
BB 格	-	-	-	-	-	-	-	-	-	-	-
短期 (1-3)	-	-	-	-	-	-	-	-	-	-	-
中期 (3-7)	-	-	-	-	-	-	-	-	-	-	-
長期 (7-)	-	-	-	-	-	-	-	-	-	-	-
長期 (7-11)	-	-	-	-	-	-	-	-	-	-	-
超長期 (11-)	-	-	-	-	-	-	-	-	-	-	-
B 格以下	-	-	-	-	-	-	-	-	-	-	-
短期 (1-3)	-	-	-	-	-	-	-	-	-	-	-
中期 (3-7)	-	-	-	-	-	-	-	-	-	-	-
長期 (7-)	-	-	-	-	-	-	-	-	-	-	-
長期 (7-11)	-	-	-	-	-	-	-	-	-	-	-
超長期 (11-)	-	-	-	-	-	-	-	-	-	-	-
格付なし	2,891	98.27	98.53	3.38	0.97	1.52	1.51	3.24	3.21	3.24	64
短期 (1-3)	1,557	98.98	99.20	2.05	0.83	1.36	1.35	2.03	2.01	2.03	58
中期 (3-7)	1,155	97.76	98.04	4.01	1.03	1.63	1.61	3.92	3.89	3.92	68
長期 (7-)	178	95.42	95.89	10.95	1.74	2.29	2.24	9.67	9.56	9.64	84
長期 (7-11)	129	96.53	97.00	8.88	1.61	2.09	2.06	8.24	8.16	8.24	80
超長期 (11-)	49	92.48	92.97	16.43	2.09	2.85	2.75	13.63	13.44	13.52	96

出所:NFRC

- 格付は、JCR の格付をもとに NFRC で分類

円建外債 JCR 格付別・ポートフォリオ指標 (2025年2月末、3月ポートフォリオ)

	額面 (10億円)	時価単価 (円)	利含単価 (円)	残存年数 (年)	利率 (%)	単利 (%)	複利 (%)	Dur (年)	M-Dur	E-Dur	Tspd (bp)
AAA~AA 格	307	98.72	98.92	3.04	1.06	1.46	1.45	2.94	2.92	2.94	60
短期 (1-3)	208	99.26	99.47	2.17	1.00	1.35	1.34	2.14	2.13	2.14	56
中期 (3-7)	91	97.82	98.02	4.30	1.11	1.63	1.61	4.18	4.15	4.18	67
長期 (7-)	9	95.04	95.30	10.90	1.84	2.41	2.36	9.67	9.56	9.65	95
長期 (7-11)	4	96.23	96.52	8.33	1.70	2.23	2.19	7.77	7.68	7.76	99
超長期 (11-)	4	93.79	94.02	13.59	1.99	2.61	2.53	11.72	11.58	11.68	91
AAA~A 格	1,341	98.45	98.77	4.20	1.45	1.88	1.86	3.83	3.79	3.83	94
短期 (1-3)	832	99.26	99.57	2.14	1.33	1.68	1.67	2.11	2.09	2.11	89
中期 (3-7)	309	97.02	97.18	4.29	1.17	1.93	1.90	4.16	4.12	4.16	96
長期 (7-)	200	97.29	97.90	12.61	2.36	2.66	2.63	10.61	10.47	10.55	111
長期 (7-11)	68	97.07	97.54	8.64	2.01	2.44	2.41	7.91	7.82	7.90	117
超長期 (11-)	132	97.40	98.09	14.65	2.54	2.78	2.74	11.98	11.82	11.91	108
AAA~BBB 格	1,375	98.42	98.76	4.19	1.47	1.91	1.90	3.83	3.78	3.82	97
短期 (1-3)	854	99.23	99.56	2.16	1.35	1.71	1.70	2.12	2.11	2.12	92
中期 (3-7)	321	96.97	97.17	4.35	1.23	1.99	1.97	4.21	4.17	4.21	102
長期 (7-)	200	97.29	97.90	12.61	2.36	2.66	2.63	10.61	10.47	10.55	111
長期 (7-11)	68	97.07	97.54	8.64	2.01	2.44	2.41	7.91	7.82	7.90	117
超長期 (11-)	132	97.40	98.09	14.65	2.54	2.78	2.74	11.98	11.82	11.91	108
AAA~BB 格	1,375	98.42	98.76	4.19	1.47	1.91	1.90	3.83	3.78	3.82	97
短期 (1-3)	854	99.23	99.56	2.16	1.35	1.71	1.70	2.12	2.11	2.12	92
中期 (3-7)	321	96.97	97.17	4.35	1.23	1.99	1.97	4.21	4.17	4.21	102
長期 (7-)	200	97.29	97.90	12.61	2.36	2.66	2.63	10.61	10.47	10.55	111
長期 (7-11)	68	97.07	97.54	8.64	2.01	2.44	2.41	7.91	7.82	7.90	117
超長期 (11-)	132	97.40	98.09	14.65	2.54	2.78	2.74	11.98	11.82	11.91	108
AAA 格	-	-	-	-	-	-	-	-	-	-	-
短期 (1-3)	-	-	-	-	-	-	-	-	-	-	-
中期 (3-7)	-	-	-	-	-	-	-	-	-	-	-
長期 (7-)	-	-	-	-	-	-	-	-	-	-	-
長期 (7-11)	-	-	-	-	-	-	-	-	-	-	-
超長期 (11-)	-	-	-	-	-	-	-	-	-	-	-
AA 格	307	98.72	98.92	3.04	1.06	1.46	1.45	2.94	2.92	2.94	60
短期 (1-3)	208	99.26	99.47	2.17	1.00	1.35	1.34	2.14	2.13	2.14	56
中期 (3-7)	91	97.82	98.02	4.30	1.11	1.63	1.61	4.18	4.15	4.18	67
長期 (7-)	9	95.04	95.30	10.90	1.84	2.41	2.36	9.67	9.56	9.65	95
長期 (7-11)	4	96.23	96.52	8.33	1.70	2.23	2.19	7.77	7.68	7.76	99
超長期 (11-)	4	93.79	94.02	13.59	1.99	2.61	2.53	11.72	11.58	11.68	91
A 格	1,034	98.37	98.73	4.54	1.56	2.00	1.99	4.10	4.05	4.09	104
短期 (1-3)	624	99.26	99.60	2.14	1.44	1.79	1.78	2.10	2.08	2.10	100
中期 (3-7)	218	96.68	96.84	4.28	1.20	2.05	2.02	4.16	4.12	4.16	108
長期 (7-)	191	97.39	98.02	12.69	2.38	2.67	2.64	10.65	10.51	10.59	112
長期 (7-11)	64	97.13	97.62	8.67	2.03	2.45	2.42	7.92	7.83	7.91	119
超長期 (11-)	128	97.52	98.22	14.68	2.56	2.78	2.75	11.99	11.83	11.91	108
BBB 格	34	97.35	98.25	3.75	2.35	3.14	3.11	3.50	3.45	3.50	222
短期 (1-3)	22	98.22	99.03	2.61	2.10	2.83	2.81	2.53	2.50	2.53	200
中期 (3-7)	12	95.74	96.83	5.84	2.81	3.72	3.65	5.33	5.23	5.33	263
長期 (7-)	-	-	-	-	-	-	-	-	-	-	-
長期 (7-11)	-	-	-	-	-	-	-	-	-	-	-
超長期 (11-)	-	-	-	-	-	-	-	-	-	-	-
BB 格	-	-	-	-	-	-	-	-	-	-	-
短期 (1-3)	-	-	-	-	-	-	-	-	-	-	-
中期 (3-7)	-	-	-	-	-	-	-	-	-	-	-
長期 (7-)	-	-	-	-	-	-	-	-	-	-	-
長期 (7-11)	-	-	-	-	-	-	-	-	-	-	-
超長期 (11-)	-	-	-	-	-	-	-	-	-	-	-
B 格以下	-	-	-	-	-	-	-	-	-	-	-
短期 (1-3)	-	-	-	-	-	-	-	-	-	-	-
中期 (3-7)	-	-	-	-	-	-	-	-	-	-	-
長期 (7-)	-	-	-	-	-	-	-	-	-	-	-
長期 (7-11)	-	-	-	-	-	-	-	-	-	-	-
超長期 (11-)	-	-	-	-	-	-	-	-	-	-	-
格付なし	2,971	98.31	98.56	3.39	0.98	1.52	1.50	3.24	3.22	3.24	63
短期 (1-3)	1,642	98.97	99.18	2.09	0.85	1.36	1.36	2.07	2.06	2.07	58
中期 (3-7)	1,147	97.80	98.09	4.04	1.04	1.62	1.60	3.95	3.92	3.95	67
長期 (7-)	181	95.47	95.95	10.94	1.74	2.28	2.24	9.66	9.55	9.63	84
長期 (7-11)	133	96.58	97.04	8.91	1.62	2.09	2.05	8.26	8.18	8.26	79
超長期 (11-)	49	92.48	92.97	16.43	2.09	2.85	2.75	13.63	13.44	13.52	96

出所:NFRC

- 格付は、JCR の格付をもとに NFRC で分類

円建外債 Moody's 格付別・ポートフォリオ指標 (2025年2月末)

	額面 (10億円)	時価単価 (円)	利含単価 (円)	残存年数 (年)	利率 (%)	単利 (%)	複利 (%)	Dur (年)	M-Dur	E-Dur	Tspd (bp)
AAA~AA 格	476	98.89	99.15	3.10	0.84	1.20	1.20	3.04	3.02	3.04	34
短期 (1-3)	293	99.31	99.55	2.22	0.80	1.12	1.11	2.20	2.19	2.20	33
中期 (3-7)	176	98.19	98.46	4.36	0.88	1.34	1.33	4.27	4.24	4.27	38
長期 (7-)	7	99.12	99.72	8.54	1.31	1.43	1.42	8.06	8.00	8.05	20
長期 (7-11)	7	99.12	99.72	8.54	1.31	1.43	1.42	8.06	8.00	8.05	20
超長期 (11-)	-	-	-	-	-	-	-	-	-	-	-
AAA~A 格	2,505	98.68	98.97	3.39	1.01	1.46	1.46	3.23	3.20	3.23	58
短期 (1-3)	1,505	99.17	99.42	2.10	0.91	1.32	1.32	2.07	2.06	2.07	54
中期 (3-7)	823	97.78	98.07	3.97	0.96	1.55	1.54	3.89	3.86	3.89	61
長期 (7-)	177	98.76	99.36	11.68	2.09	2.27	2.26	10.04	9.92	9.99	81
長期 (7-11)	104	96.64	97.12	8.97	1.60	2.06	2.03	8.31	8.23	8.31	77
超長期 (11-)	73	101.76	102.52	15.51	2.77	2.55	2.57	12.34	12.18	12.24	88
AAA~BBB 格	4,011	98.33	98.60	3.70	1.09	1.60	1.59	3.48	3.44	3.47	69
短期 (1-3)	2,228	99.09	99.33	2.09	0.96	1.41	1.40	2.07	2.05	2.07	63
中期 (3-7)	1,407	97.65	97.90	4.06	1.06	1.68	1.66	3.96	3.93	3.96	73
長期 (7-)	376	96.40	96.94	11.84	2.06	2.48	2.44	10.18	10.06	10.14	98
長期 (7-11)	195	96.70	97.17	8.79	1.73	2.19	2.16	8.13	8.04	8.12	91
超長期 (11-)	181	96.07	96.71	15.13	2.42	2.80	2.74	12.41	12.24	12.33	105
AAA~BB 格	4,011	98.33	98.60	3.70	1.09	1.60	1.59	3.48	3.44	3.47	69
短期 (1-3)	2,228	99.09	99.33	2.09	0.96	1.41	1.40	2.07	2.05	2.07	63
中期 (3-7)	1,407	97.65	97.90	4.06	1.06	1.68	1.66	3.96	3.93	3.96	73
長期 (7-)	376	96.40	96.94	11.84	2.06	2.48	2.44	10.18	10.06	10.14	98
長期 (7-11)	195	96.70	97.17	8.79	1.73	2.19	2.16	8.13	8.04	8.12	91
超長期 (11-)	181	96.07	96.71	15.13	2.42	2.80	2.74	12.41	12.24	12.33	105
AAA 格	-	-	-	-	-	-	-	-	-	-	-
短期 (1-3)	-	-	-	-	-	-	-	-	-	-	-
中期 (3-7)	-	-	-	-	-	-	-	-	-	-	-
長期 (7-)	-	-	-	-	-	-	-	-	-	-	-
長期 (7-11)	-	-	-	-	-	-	-	-	-	-	-
超長期 (11-)	-	-	-	-	-	-	-	-	-	-	-
AA 格	476	98.89	99.15	3.10	0.84	1.20	1.20	3.04	3.02	3.04	34
短期 (1-3)	293	99.31	99.55	2.22	0.80	1.12	1.11	2.20	2.19	2.20	33
中期 (3-7)	176	98.19	98.46	4.36	0.88	1.34	1.33	4.27	4.24	4.27	38
長期 (7-)	7	99.12	99.72	8.54	1.31	1.43	1.42	8.06	8.00	8.05	20
長期 (7-11)	7	99.12	99.72	8.54	1.31	1.43	1.42	8.06	8.00	8.05	20
超長期 (11-)	-	-	-	-	-	-	-	-	-	-	-
A 格	2,030	98.63	98.93	3.46	1.05	1.52	1.52	3.27	3.25	3.27	64
短期 (1-3)	1,212	99.14	99.39	2.07	0.94	1.37	1.37	2.04	2.03	2.04	59
中期 (3-7)	647	97.67	97.96	3.87	0.99	1.61	1.59	3.79	3.76	3.79	67
長期 (7-)	170	98.74	99.35	11.80	2.12	2.31	2.30	10.11	9.99	10.06	84
長期 (7-11)	97	96.47	96.95	9.00	1.62	2.11	2.08	8.33	8.24	8.32	81
超長期 (11-)	73	101.76	102.52	15.51	2.77	2.55	2.57	12.34	12.18	12.24	88
BBB 格	1,506	97.75	97.99	4.21	1.24	1.83	1.81	3.89	3.85	3.89	88
短期 (1-3)	723	98.93	99.14	2.08	1.06	1.59	1.59	2.06	2.04	2.06	81
中期 (3-7)	584	97.46	97.66	4.18	1.18	1.85	1.83	4.07	4.03	4.07	89
長期 (7-)	199	94.31	94.80	11.99	2.04	2.68	2.60	10.32	10.19	10.28	113
長期 (7-11)	92	96.77	97.21	8.59	1.87	2.34	2.31	7.91	7.82	7.91	108
超長期 (11-)	108	92.21	92.76	14.88	2.18	2.98	2.87	12.46	12.29	12.39	117
BB 格	-	-	-	-	-	-	-	-	-	-	-
短期 (1-3)	-	-	-	-	-	-	-	-	-	-	-
中期 (3-7)	-	-	-	-	-	-	-	-	-	-	-
長期 (7-)	-	-	-	-	-	-	-	-	-	-	-
長期 (7-11)	-	-	-	-	-	-	-	-	-	-	-
超長期 (11-)	-	-	-	-	-	-	-	-	-	-	-
B 格以下	-	-	-	-	-	-	-	-	-	-	-
短期 (1-3)	-	-	-	-	-	-	-	-	-	-	-
中期 (3-7)	-	-	-	-	-	-	-	-	-	-	-
長期 (7-)	-	-	-	-	-	-	-	-	-	-	-
長期 (7-11)	-	-	-	-	-	-	-	-	-	-	-
超長期 (11-)	-	-	-	-	-	-	-	-	-	-	-
格付なし	266	98.20	98.67	2.69	1.71	2.38	2.36	2.59	2.56	2.59	155
短期 (1-3)	194	98.84	99.31	1.95	1.80	2.39	2.38	1.91	1.89	1.91	162
中期 (3-7)	69	96.41	96.87	4.52	1.41	2.30	2.26	4.33	4.28	4.33	131
長期 (7-)	2	97.98	98.88	9.73	3.29	3.57	3.54	8.31	8.17	8.29	222
長期 (7-11)	2	97.98	98.88	9.73	3.29	3.57	3.54	8.31	8.17	8.29	222
超長期 (11-)	-	-	-	-	-	-	-	-	-	-	-

出所:NFRC

- 格付は、Moody's の格付をもとに NFRC で分類

円建外債 Moody's 格付別・ポートフォリオ指標 (2025年2月末、3月ポートフォリオ)

	額面 (10億円)	時価単価 (円)	利含単価 (円)	残存年数 (年)	利率 (%)	単利 (%)	複利 (%)	Dur (年)	M-Dur	E-Dur	Tspd (bp)
AAA~AA 格	506	98.94	99.18	3.09	0.85	1.21	1.20	3.03	3.01	3.03	35
短期 (1-3)	323	99.34	99.57	2.29	0.83	1.13	1.13	2.26	2.25	2.26	34
中期 (3-7)	176	98.19	98.46	4.36	0.88	1.34	1.33	4.27	4.24	4.27	38
長期 (7-)	7	99.12	99.72	8.54	1.31	1.43	1.42	8.06	8.00	8.05	20
長期 (7-11)	7	99.12	99.72	8.54	1.31	1.43	1.42	8.06	8.00	8.05	20
超長期 (11-)	-	-	-	-	-	-	-	-	-	-	-
AAA~A 格	2,585	98.71	98.99	3.39	1.02	1.46	1.45	3.24	3.21	3.23	58
短期 (1-3)	1,566	99.19	99.43	2.13	0.92	1.32	1.32	2.10	2.09	2.10	54
中期 (3-7)	840	97.81	98.10	3.99	0.97	1.55	1.54	3.91	3.88	3.91	61
長期 (7-)	180	98.76	99.35	11.65	2.08	2.27	2.26	10.02	9.90	9.97	81
長期 (7-11)	107	96.70	97.18	8.99	1.61	2.06	2.03	8.34	8.25	8.33	76
超長期 (11-)	73	101.76	102.52	15.51	2.77	2.55	2.57	12.34	12.18	12.24	88
AAA~BBB 格	4,091	98.36	98.62	3.69	1.10	1.60	1.58	3.48	3.44	3.47	69
短期 (1-3)	2,313	99.08	99.31	2.12	0.96	1.41	1.41	2.10	2.08	2.10	63
中期 (3-7)	1,399	97.68	97.94	4.09	1.07	1.67	1.65	3.99	3.96	3.99	72
長期 (7-)	379	96.42	96.96	11.83	2.06	2.48	2.44	10.17	10.05	10.13	97
長期 (7-11)	198	96.73	97.19	8.81	1.73	2.19	2.16	8.14	8.05	8.13	91
超長期 (11-)	181	96.07	96.71	15.13	2.42	2.80	2.74	12.41	12.24	12.33	105
AAA~BB 格	4,091	98.36	98.62	3.69	1.10	1.60	1.58	3.48	3.44	3.47	69
短期 (1-3)	2,313	99.08	99.31	2.12	0.96	1.41	1.41	2.10	2.08	2.10	63
中期 (3-7)	1,399	97.68	97.94	4.09	1.07	1.67	1.65	3.99	3.96	3.99	72
長期 (7-)	379	96.42	96.96	11.83	2.06	2.48	2.44	10.17	10.05	10.13	97
長期 (7-11)	198	96.73	97.19	8.81	1.73	2.19	2.16	8.14	8.05	8.13	91
超長期 (11-)	181	96.07	96.71	15.13	2.42	2.80	2.74	12.41	12.24	12.33	105
AAA 格	-	-	-	-	-	-	-	-	-	-	-
短期 (1-3)	-	-	-	-	-	-	-	-	-	-	-
中期 (3-7)	-	-	-	-	-	-	-	-	-	-	-
長期 (7-)	-	-	-	-	-	-	-	-	-	-	-
長期 (7-11)	-	-	-	-	-	-	-	-	-	-	-
超長期 (11-)	-	-	-	-	-	-	-	-	-	-	-
AA 格	506	98.94	99.18	3.09	0.85	1.21	1.20	3.03	3.01	3.03	35
短期 (1-3)	323	99.34	99.57	2.29	0.83	1.13	1.13	2.26	2.25	2.26	34
中期 (3-7)	176	98.19	98.46	4.36	0.88	1.34	1.33	4.27	4.24	4.27	38
長期 (7-)	7	99.12	99.72	8.54	1.31	1.43	1.42	8.06	8.00	8.05	20
長期 (7-11)	7	99.12	99.72	8.54	1.31	1.43	1.42	8.06	8.00	8.05	20
超長期 (11-)	-	-	-	-	-	-	-	-	-	-	-
A 格	2,080	98.65	98.94	3.47	1.06	1.52	1.51	3.29	3.26	3.28	64
短期 (1-3)	1,242	99.15	99.39	2.09	0.94	1.37	1.37	2.06	2.05	2.06	59
中期 (3-7)	664	97.71	98.00	3.90	1.00	1.61	1.59	3.81	3.78	3.81	67
長期 (7-)	173	98.74	99.34	11.76	2.11	2.30	2.29	10.09	9.97	10.05	83
長期 (7-11)	100	96.54	97.01	9.02	1.63	2.10	2.07	8.35	8.27	8.35	80
超長期 (11-)	73	101.76	102.52	15.51	2.77	2.55	2.57	12.34	12.18	12.24	88
BBB 格	1,506	97.75	97.99	4.21	1.24	1.83	1.81	3.89	3.85	3.89	88
短期 (1-3)	748	98.86	99.06	2.11	1.04	1.60	1.59	2.09	2.07	2.09	82
中期 (3-7)	559	97.49	97.70	4.23	1.21	1.85	1.83	4.11	4.08	4.11	89
長期 (7-)	199	94.31	94.80	11.99	2.04	2.68	2.60	10.32	10.19	10.28	113
長期 (7-11)	92	96.77	97.21	8.59	1.87	2.34	2.31	7.91	7.82	7.91	108
超長期 (11-)	108	92.21	92.76	14.88	2.18	2.98	2.87	12.46	12.29	12.39	117
BB 格	-	-	-	-	-	-	-	-	-	-	-
短期 (1-3)	-	-	-	-	-	-	-	-	-	-	-
中期 (3-7)	-	-	-	-	-	-	-	-	-	-	-
長期 (7-)	-	-	-	-	-	-	-	-	-	-	-
長期 (7-11)	-	-	-	-	-	-	-	-	-	-	-
超長期 (11-)	-	-	-	-	-	-	-	-	-	-	-
B 格以下	-	-	-	-	-	-	-	-	-	-	-
短期 (1-3)	-	-	-	-	-	-	-	-	-	-	-
中期 (3-7)	-	-	-	-	-	-	-	-	-	-	-
長期 (7-)	-	-	-	-	-	-	-	-	-	-	-
長期 (7-11)	-	-	-	-	-	-	-	-	-	-	-
超長期 (11-)	-	-	-	-	-	-	-	-	-	-	-
格付なし	254	98.13	98.61	2.77	1.67	2.35	2.34	2.66	2.63	2.66	151
短期 (1-3)	182	98.79	99.27	2.01	1.75	2.36	2.35	1.97	1.95	1.97	158
中期 (3-7)	69	96.41	96.87	4.52	1.41	2.30	2.26	4.33	4.28	4.33	131
長期 (7-)	2	97.98	98.88	9.73	3.29	3.57	3.54	8.31	8.17	8.29	222
長期 (7-11)	2	97.98	98.88	9.73	3.29	3.57	3.54	8.31	8.17	8.29	222
超長期 (11-)	-	-	-	-	-	-	-	-	-	-	-

出所:NFRC

- 格付は、Moody's の格付をもとに NFRC で分類

円建外債 S&P 格付別・ポートフォリオ指標 (2025年2月末)

	額面 (10億円)	時価単価 (円)	利含単価 (円)	残存年数 (年)	利率 (%)	単利 (%)	複利 (%)	Dur (年)	M-Dur	E-Dur	Tspd (bp)
AAA~AA 格	538	98.82	99.08	3.14	0.82	1.20	1.19	3.08	3.06	3.08	33
短期 (1-3)	332	99.28	99.52	2.29	0.78	1.10	1.10	2.27	2.26	2.27	31
中期 (3-7)	200	98.05	98.31	4.36	0.86	1.35	1.34	4.27	4.24	4.27	38
長期 (7-)	7	99.12	99.72	8.54	1.31	1.43	1.42	8.06	8.00	8.05	20
長期 (7-11)	7	99.12	99.72	8.54	1.31	1.43	1.42	8.06	8.00	8.05	20
超長期 (11-)	-	-	-	-	-	-	-	-	-	-	-
AAA~A 格	2,495	98.68	98.96	3.36	1.00	1.46	1.45	3.21	3.18	3.21	58
短期 (1-3)	1,501	99.15	99.41	2.11	0.91	1.33	1.32	2.08	2.07	2.08	55
中期 (3-7)	833	97.77	98.05	3.98	0.96	1.54	1.53	3.90	3.87	3.90	60
長期 (7-)	161	98.99	99.57	11.87	2.08	2.24	2.23	10.16	10.05	10.12	77
長期 (7-11)	88	96.68	97.10	8.84	1.51	1.96	1.94	8.25	8.17	8.24	68
超長期 (11-)	73	101.76	102.52	15.51	2.77	2.55	2.57	12.34	12.18	12.24	88
AAA~BBB 格	4,151	98.30	98.58	3.67	1.11	1.62	1.61	3.46	3.43	3.45	72
短期 (1-3)	2,310	99.06	99.30	2.09	0.97	1.44	1.44	2.07	2.05	2.07	66
中期 (3-7)	1,465	97.60	97.87	4.07	1.07	1.70	1.68	3.97	3.94	3.97	75
長期 (7-)	376	96.40	96.94	11.84	2.06	2.48	2.44	10.18	10.06	10.14	98
長期 (7-11)	195	96.70	97.17	8.79	1.73	2.19	2.16	8.13	8.04	8.12	91
超長期 (11-)	181	96.07	96.71	15.13	2.42	2.80	2.74	12.41	12.24	12.33	105
AAA~BB 格	4,151	98.30	98.58	3.67	1.11	1.62	1.61	3.46	3.43	3.45	72
短期 (1-3)	2,310	99.06	99.30	2.09	0.97	1.44	1.44	2.07	2.05	2.07	66
中期 (3-7)	1,465	97.60	97.87	4.07	1.07	1.70	1.68	3.97	3.94	3.97	75
長期 (7-)	376	96.40	96.94	11.84	2.06	2.48	2.44	10.18	10.06	10.14	98
長期 (7-11)	195	96.70	97.17	8.79	1.73	2.19	2.16	8.13	8.04	8.12	91
超長期 (11-)	181	96.07	96.71	15.13	2.42	2.80	2.74	12.41	12.24	12.33	105
AAA 格	-	-	-	-	-	-	-	-	-	-	-
短期 (1-3)	-	-	-	-	-	-	-	-	-	-	-
中期 (3-7)	-	-	-	-	-	-	-	-	-	-	-
長期 (7-)	-	-	-	-	-	-	-	-	-	-	-
長期 (7-11)	-	-	-	-	-	-	-	-	-	-	-
超長期 (11-)	-	-	-	-	-	-	-	-	-	-	-
AA 格	538	98.82	99.08	3.14	0.82	1.20	1.19	3.08	3.06	3.08	33
短期 (1-3)	332	99.28	99.52	2.29	0.78	1.10	1.10	2.27	2.26	2.27	31
中期 (3-7)	200	98.05	98.31	4.36	0.86	1.35	1.34	4.27	4.24	4.27	38
長期 (7-)	7	99.12	99.72	8.54	1.31	1.43	1.42	8.06	8.00	8.05	20
長期 (7-11)	7	99.12	99.72	8.54	1.31	1.43	1.42	8.06	8.00	8.05	20
超長期 (11-)	-	-	-	-	-	-	-	-	-	-	-
A 格	1,957	98.64	98.93	3.43	1.05	1.53	1.52	3.25	3.22	3.24	65
短期 (1-3)	1,169	99.12	99.37	2.05	0.94	1.39	1.38	2.03	2.02	2.03	61
中期 (3-7)	633	97.68	97.97	3.87	0.99	1.61	1.59	3.78	3.75	3.78	67
長期 (7-)	154	98.98	99.56	12.01	2.12	2.27	2.27	10.25	10.13	10.20	80
長期 (7-11)	81	96.49	96.89	8.86	1.53	2.01	1.98	8.26	8.18	8.25	72
超長期 (11-)	73	101.76	102.52	15.51	2.77	2.55	2.57	12.34	12.18	12.24	88
BBB 格	1,656	97.73	98.00	4.14	1.26	1.88	1.86	3.84	3.80	3.83	94
短期 (1-3)	809	98.87	99.10	2.07	1.09	1.66	1.65	2.04	2.03	2.04	88
中期 (3-7)	631	97.38	97.62	4.19	1.22	1.91	1.89	4.06	4.03	4.06	95
長期 (7-)	215	94.46	94.98	11.82	2.04	2.67	2.60	10.20	10.06	10.16	114
長期 (7-11)	107	96.72	97.22	8.76	1.91	2.38	2.35	8.03	7.93	8.02	110
超長期 (11-)	108	92.21	92.76	14.88	2.18	2.98	2.87	12.46	12.29	12.39	117
BB 格	-	-	-	-	-	-	-	-	-	-	-
短期 (1-3)	-	-	-	-	-	-	-	-	-	-	-
中期 (3-7)	-	-	-	-	-	-	-	-	-	-	-
長期 (7-)	-	-	-	-	-	-	-	-	-	-	-
長期 (7-11)	-	-	-	-	-	-	-	-	-	-	-
超長期 (11-)	-	-	-	-	-	-	-	-	-	-	-
B 格以下	-	-	-	-	-	-	-	-	-	-	-
短期 (1-3)	-	-	-	-	-	-	-	-	-	-	-
中期 (3-7)	-	-	-	-	-	-	-	-	-	-	-
長期 (7-)	-	-	-	-	-	-	-	-	-	-	-
長期 (7-11)	-	-	-	-	-	-	-	-	-	-	-
超長期 (11-)	-	-	-	-	-	-	-	-	-	-	-
格付なし	126	99.08	99.58	2.28	2.04	2.43	2.42	2.18	2.16	2.18	164
短期 (1-3)	112	99.44	99.96	1.80	2.10	2.43	2.42	1.76	1.74	1.76	168
中期 (3-7)	12	95.75	96.07	5.46	1.26	2.18	2.14	5.22	5.16	5.22	113
長期 (7-)	2	97.98	98.88	9.73	3.29	3.57	3.54	8.31	8.17	8.29	222
長期 (7-11)	2	97.98	98.88	9.73	3.29	3.57	3.54	8.31	8.17	8.29	222
超長期 (11-)	-	-	-	-	-	-	-	-	-	-	-

出所:NFRC

- 格付は、S&P の格付をもとに NFRC で分類

円建外債 S&P 格付別・ポートフォリオ指標 (2025年2月末、3月ポートフォリオ)

	額面 (10億円)	時価単価 (円)	利含単価 (円)	残存年数 (年)	利率 (%)	単利 (%)	複利 (%)	Dur (年)	M-Dur	E-Dur	Tspd (bp)
AAA~AA 格	538	98.82	99.08	3.14	0.82	1.20	1.19	3.08	3.06	3.08	33
短期 (1-3)	332	99.28	99.52	2.29	0.78	1.10	1.10	2.27	2.26	2.27	31
中期 (3-7)	200	98.05	98.31	4.36	0.86	1.35	1.34	4.27	4.24	4.27	38
長期 (7-)	7	99.12	99.72	8.54	1.31	1.43	1.42	8.06	8.00	8.05	20
長期 (7-11)	7	99.12	99.72	8.54	1.31	1.43	1.42	8.06	8.00	8.05	20
超長期 (11-)	-	-	-	-	-	-	-	-	-	-	-
AAA~A 格	2,545	98.69	98.97	3.38	1.01	1.46	1.45	3.22	3.20	3.22	58
短期 (1-3)	1,556	99.12	99.37	2.14	0.91	1.33	1.33	2.11	2.10	2.11	55
中期 (3-7)	825	97.83	98.12	4.03	0.97	1.54	1.52	3.94	3.91	3.94	59
長期 (7-)	164	98.98	99.55	11.83	2.08	2.23	2.23	10.14	10.03	10.10	77
長期 (7-11)	91	96.75	97.16	8.87	1.52	1.96	1.93	8.27	8.20	8.27	68
超長期 (11-)	73	101.76	102.52	15.51	2.77	2.55	2.57	12.34	12.18	12.24	88
AAA~BBB 格	4,201	98.31	98.59	3.68	1.11	1.62	1.61	3.46	3.43	3.46	72
短期 (1-3)	2,365	99.04	99.28	2.11	0.97	1.44	1.44	2.09	2.07	2.09	66
中期 (3-7)	1,457	97.64	97.90	4.10	1.08	1.70	1.68	4.00	3.96	4.00	74
長期 (7-)	379	96.42	96.96	11.83	2.06	2.48	2.44	10.17	10.05	10.13	97
長期 (7-11)	198	96.73	97.19	8.81	1.73	2.19	2.16	8.14	8.05	8.13	91
超長期 (11-)	181	96.07	96.71	15.13	2.42	2.80	2.74	12.41	12.24	12.33	105
AAA~BB 格	4,201	98.31	98.59	3.68	1.11	1.62	1.61	3.46	3.43	3.46	72
短期 (1-3)	2,365	99.04	99.28	2.11	0.97	1.44	1.44	2.09	2.07	2.09	66
中期 (3-7)	1,457	97.64	97.90	4.10	1.08	1.70	1.68	4.00	3.96	4.00	74
長期 (7-)	379	96.42	96.96	11.83	2.06	2.48	2.44	10.17	10.05	10.13	97
長期 (7-11)	198	96.73	97.19	8.81	1.73	2.19	2.16	8.14	8.05	8.13	91
超長期 (11-)	181	96.07	96.71	15.13	2.42	2.80	2.74	12.41	12.24	12.33	105
AAA 格	-	-	-	-	-	-	-	-	-	-	-
短期 (1-3)	-	-	-	-	-	-	-	-	-	-	-
中期 (3-7)	-	-	-	-	-	-	-	-	-	-	-
長期 (7-)	-	-	-	-	-	-	-	-	-	-	-
長期 (7-11)	-	-	-	-	-	-	-	-	-	-	-
超長期 (11-)	-	-	-	-	-	-	-	-	-	-	-
AA 格	538	98.82	99.08	3.14	0.82	1.20	1.19	3.08	3.06	3.08	33
短期 (1-3)	332	99.28	99.52	2.29	0.78	1.10	1.10	2.27	2.26	2.27	31
中期 (3-7)	200	98.05	98.31	4.36	0.86	1.35	1.34	4.27	4.24	4.27	38
長期 (7-)	7	99.12	99.72	8.54	1.31	1.43	1.42	8.06	8.00	8.05	20
長期 (7-11)	7	99.12	99.72	8.54	1.31	1.43	1.42	8.06	8.00	8.05	20
超長期 (11-)	-	-	-	-	-	-	-	-	-	-	-
A 格	2,007	98.66	98.95	3.44	1.06	1.53	1.52	3.26	3.23	3.26	64
短期 (1-3)	1,224	99.08	99.33	2.09	0.95	1.40	1.39	2.07	2.06	2.07	62
中期 (3-7)	625	97.76	98.06	3.93	1.01	1.60	1.58	3.84	3.81	3.84	66
長期 (7-)	158	98.98	99.55	11.97	2.11	2.27	2.26	10.23	10.11	10.18	79
長期 (7-11)	84	96.57	96.96	8.90	1.54	2.01	1.97	8.29	8.21	8.29	71
超長期 (11-)	73	101.76	102.52	15.51	2.77	2.55	2.57	12.34	12.18	12.24	88
BBB 格	1,656	97.73	98.00	4.14	1.26	1.88	1.86	3.84	3.80	3.83	94
短期 (1-3)	809	98.87	99.10	2.07	1.09	1.66	1.65	2.04	2.03	2.04	88
中期 (3-7)	631	97.38	97.62	4.19	1.22	1.91	1.89	4.06	4.03	4.06	95
長期 (7-)	215	94.46	94.98	11.82	2.04	2.67	2.60	10.20	10.06	10.16	114
長期 (7-11)	107	96.72	97.22	8.76	1.91	2.38	2.35	8.03	7.93	8.02	110
超長期 (11-)	108	92.21	92.76	14.88	2.18	2.98	2.87	12.46	12.29	12.39	117
BB 格	-	-	-	-	-	-	-	-	-	-	-
短期 (1-3)	-	-	-	-	-	-	-	-	-	-	-
中期 (3-7)	-	-	-	-	-	-	-	-	-	-	-
長期 (7-)	-	-	-	-	-	-	-	-	-	-	-
長期 (7-11)	-	-	-	-	-	-	-	-	-	-	-
超長期 (11-)	-	-	-	-	-	-	-	-	-	-	-
B 格以下	-	-	-	-	-	-	-	-	-	-	-
短期 (1-3)	-	-	-	-	-	-	-	-	-	-	-
中期 (3-7)	-	-	-	-	-	-	-	-	-	-	-
長期 (7-)	-	-	-	-	-	-	-	-	-	-	-
長期 (7-11)	-	-	-	-	-	-	-	-	-	-	-
超長期 (11-)	-	-	-	-	-	-	-	-	-	-	-
格付なし	144	99.15	99.57	2.51	1.82	2.15	2.15	2.42	2.39	2.42	134
短期 (1-3)	131	99.47	99.89	2.12	1.85	2.12	2.12	2.08	2.06	2.08	135
中期 (3-7)	12	95.75	96.07	5.46	1.26	2.18	2.14	5.22	5.16	5.22	113
長期 (7-)	2	97.98	98.88	9.73	3.29	3.57	3.54	8.31	8.17	8.29	222
長期 (7-11)	2	97.98	98.88	9.73	3.29	3.57	3.54	8.31	8.17	8.29	222
超長期 (11-)	-	-	-	-	-	-	-	-	-	-	-

出所:NFRC

- 格付は、S&P の格付をもとに NFRC で分類

NOMURA-BPI/Extended 総合・ポートフォリオ指標の推移

	2020年3月末	2021年3月末	2022年3月末	2023年3月末	2024年3月末	2025年2月末
銘柄数	14,003	14,825	15,436	15,639	16,113	16,370
額面(10億円)	972,326	1,018,210	1,056,757	1,085,263	1,124,834	1,161,609
時価単価(円)	108.39	106.48	104.19	101.51	98.40	93.89
利含単価(円)	108.52	106.59	104.30	101.61	98.50	94.17
残存年数(年)	9.84	9.89	10.01	10.16	10.21	10.18
利率(%)	0.89	0.83	0.79	0.77	0.78	0.84
単利(%)	0.08	0.14	0.27	0.43	0.73	1.37
複利(%)	0.08	0.14	0.27	0.43	0.72	1.32
Dur(年)	9.47	9.36	9.31	9.18	8.93	8.56
M-Dur	9.46	9.34	9.29	9.15	8.88	8.48
E-Dur	9.45	9.33	9.29	9.15	8.89	8.52
Tspd(bp)	5	4	3	6	4	4

出所:NFRG

NOMURA-BPI/Extended の定義

NOMURA-BPI/Extended の銘柄組入基準

インデックス・ポートフォリオに組み入れられる銘柄は、各月のポートフォリオ確定日（毎月 25 日翌営業日か月末第 4 営業日の早い方）において以下の条件を満たしていなければならない。

- 国内発行の公募固定利付円貨債券（但し転換社債、ワラント付社債、資産担保証券、社債担保証券、ローン担保証券、ステップ・アップ債等を除く。なお、資産担保証券のうち、財政融資資金貸付金 ABS、生命保険会社の基金・劣後ローン債、投資法人債は組み入れ対象とする）
- 残存額面 10 億円以上、残存期間 1 年以上
- 事業債、円建外債、MBS、ABS は BBB 格相当以上の格付（格付投資情報センター、日本格付研究所、S&P、Moody's のいずれかから取得）

新規発行銘柄の組み入れは、国債は発行月の翌月、金融債は発行月の翌々月、その他一般債は発行月の翌々月に行う。なお、銘柄の入替は毎月月末に行い、翌月 1 ヶ月間は組入銘柄は固定される。

累積投資収益指数の計算方法

ある時点における投資収益指数は以下の計算式から算出される。

$$BPIE_{today} = BPIE_{e.l.m.} \times \frac{MVLt_{today} + CF_{e.l.m.,today}}{MVLt_{e.l.m.}}$$

$BPIE_{today}$: 当日累積投資収益指数

$BPIE_{e.l.m.}$: 前月末累積投資収益指数

$MVLt_{today}$: 当日経過利子込み時価総額

$MVLt_{e.l.m.}$: 前月末経過利子込み時価総額

$CF_{e.l.m.,today}$: 前月末から当日までのインカム収入と償還金の合計

各ポートフォリオの累積投資収益指数は以下の基準日を 100 としている。

基準日	ポートフォリオ
1983 年 12 月 28 日:	下記以外
1993 年 12 月 30 日:	「除く国債」
1995 年 12 月 29 日:	長期（7 年以上 11 年未満）、超長期（11 年以上）、 （11 年以上 15 年未満）、（15 年以上）
2003 年 03 月 31 日:	MBS
2008 年 03 月 31 日:	ABS

ただし、

- 日付はすべて営業日ベース。
- 評価時価には JS Price(なければ野村証券評価・算定時価)を使用。
- 貸付債権担保住宅金融公庫債券 (RMBS) について、毎月 25 日に公表される翌月 10 日の償還額は NOMURA-BPI の計算上、翌月 10 日に償還金として計上する (RMBS の額面は、元利払日の 10 日に償還金の分、減ることになる)。
- 1995 年 12 月以前の指数は、NOMURA-BPI の指数と同じ。
- 「除く MBS」の 2003 年 3 月以前の指数は、NOMURA-BPI/Extended の指数と同じ。
- 「除く ABS」の 2008 年 3 月以前の指数は、NOMURA-BPI/Extended の指数と同じ。
- 「除く MBS・ABS」の 2008 年 3 月以前の指数は、「除く MBS」の指数と同じ。

投資収益率の計算方法

ある時点 t における、ある過去時点 s からの投資収益率 $RETURN_{s,t}$ は以下の計算式から算出される。

$$RETURN_{s,t}(\%) = \left(\frac{BPIE_t}{BPIE_s} - 1 \right) \times \frac{365}{s \text{ から } t \text{ までの経過日数 (片端入れ)}} \times 100$$

ただし、 $BPIE_t$ 、 $BPIE_s$ は、時点 t 、 s における累積投資収益指数。

レポートの表記等について

投資収益率 投資収益指数

- 「前月末からの投資収益率」は、「2025 年 1 月の月末営業日から 2025 年 2 月の月末営業日までの投資収益率(年率換算,%)」を指す。
- 「前年度末からの投資収益率」は、「2024 年 3 月の月末営業日から 2025 年 2 月の月末営業日までの投資収益率(年率換算,%)」を指す。
- 「前年末からの投資収益率」は、「2024 年 12 月の月末営業日から 2025 年 2 月の月末営業日までの投資収益率(年率換算,%)」を指す。

月間投資収益率

- 2025 年 1 月の月末営業日から 2025 年 2 月の月末営業日までの投資収益率(年率換算,%)
- 2025 年 1 月の月末営業日において、2 月ポートフォリオに組み入れられるべき銘柄がない場合には「-」と表記。

ポートフォリオ指標

- 時価単価・利含単価・残存年数・利率は額面加重平均。単利・複利・Tspd は時価総額加重平均。Dur・M-Dur・E-Dur は経過利子込時価総額加重平均。
- 「残存年数」は、「途中償還を考慮した平均残存年数」を指す。
- 「Dur」は、「デュレーション」を指す。
- 「M-Dur」は、「修正デュレーション」を指す。
- 「E-Dur」は、「実効デュレーション」を指す。
- 「Tspd」は、「T スプレッド」を指す。
- 左ページには 2 月ポートフォリオの、右ページには 3 月ポートフォリオの、2025 年 2 月の月末営業日における指標を掲載。

現存額

- NOMURA-BPI/Extended の国債の現存額は市中発行分のみとし、資金運用部引受分、日銀乗り換え分、郵便貯金特別会計 金融自由化対策資金引受分、郵便局窓口販売分、郵便貯金資金による引受分、簡易生命保険特別会計の積立金による引受分、年金資金運用基金による引受分、簡易生命保険資金による引受分、および新型窓口販売分は除いている。
- NOMURA-BPI/Extended の商工債券(金融債)の現存額は、資金運用部引受分は除いているが、財政融資資金引受分(2001 年 4 月以降発行分)は含む。

格付会社別ポートフォリオ指標

- 格付は格付投資情報センター(R&I)・日本格付研究所(JCR)・ムーディーズ(Moody's)・スタンダード アンド プアーズ(S&P)の個別銘柄格付をもとに NFRC で分類
- 対象は NOMURA-BPI/Extended の事業債・円建外債の構成銘柄

その他

- 短期・中期・長期などの残存別ポートフォリオは、2025 年 2 月末(暦上)における残存年数(至最終償還日)で区分。ただし 3 月ポートフォリオでは、2025 年 3 月末(暦上)における残存年数(至最終償還日)で区分。
- NOMURA-BPI は、野村フィデューシャリー・リサーチ&コンサルティング株式会社の商標または登録商標です。

NOMURA-BPI/Extended のデータ提供について

NOMURA-BPI/Extended のデータは以下の情報端末でもご覧いただけます。

Quick-IS

NRIJ108, NRIJ109, NRIJ110, NRIJ111
NRIJ112, NRIJ113, NRIJ114, NRIJ115

REUTERS

NMSBPI メニュー

Bloomberg

NBPI(GO) メニュー

時事通信社

BPIXG/12400

NFRC Web ページ

<http://qr.nomuraholdings.com/jp/bpi/index.html>

ディスクレイマー

NOMURA-BPI/Extended の知的財産権およびその他一切の権利は野村フィデューシャリー・リサーチ & コンサルティング株式会社（以下、NFRC）に帰属します。
なお、NFRC は、当インデックスの正確性、完全性、信頼性、有用性、市場性、商品性および適合性を保証するものではなく、インデックスの利用者およびその関連会社が当インデックスを用いて行う事業活動・サービスに関し一切責任を負いません。
インデックスの算出において、電子計算機の障害もしくは天災地変その他やむを得ない事由が発生した場合は、インデックスの公表を延期または中止することがあります。
インデックス・データを取得した経路（当社ウェブサイト、情報ベンダー各社のサービスを通じた取得、等）に関わらず、これらのインデックスをご利用の際は、「インデックス・ライセンスについて」をご確認ください。

「インデックス・ライセンスについて」

<http://qr.nomuraholdings.com/jp/indexlicense.html>

本資料は、お客様への情報提供を目的として、NFRC が作成したものです。

本資料に掲載された全ての意見や予想は NFRC の本資料作成時点での判断に基づいており、通知なく変更されることがあります。また、本資料における将来の予測に関する意見が実際に生ずるということを担保あるいは保証するものではありません。本資料の内容の一部は、NFRC が信頼性があると判断した様々な入手可能な情報に基づいています。しかし、NFRC はその正確さを保証するものではなく、これらの情報は要約された不完全なものである可能性があります。過去の投資実績は将来の結果を示唆するものではありません。

本資料は特定の証券取引に関する投資勧誘や投資アドバイスを目的としたものでもありません。

NFRC が開発・提供する市場インデックス（自社関連インデックス）が使用されている運用商品等をお客様が投資対象とする場合、当該インデックス利用料の一部が直接的・間接的問わず NFRC に帰属する可能性があります。自社関連インデックスの詳細は以下のウェブサイトをご参照ください。

証券市場インデックス <http://qr.nomuraholdings.com/jp/>

本資料は、配布されたお客様限りでご使用ください。本資料は NFRC の著作物であり、NFRC の書面による事前の承諾なく、本資料の全部もしくは一部を複写、転送または再配布することをご遠慮ください。

野村フィデューシャリー・リサーチ & コンサルティング株式会社
金融商品取引業者 関東財務局長（金商）第 451 号
加入協会 一般社団法人日本投資顧問業協会会員番号（第 011-00961 号）

野村フィデューシャリー・リサーチ & コンサルティング
bpi@nfrco.jp