

月間投資収益率 (2025年3月末)

累積投資 収益指数	前月末からの投資収益率			過去からの期間投資収益率	
	トータル	キャピタル	インカム	前年度末	前年末
総合 349.408	-11.49	-12.42	0.93	-4.70	-9.47

出所: 野村フィデューシャリー・リサーチ&コンサルティング(NFRC)

(注) 投資収益率は年率換算(%)

ポートフォリオ指標 (2025年3月末)

	翌月ポート (2025年4月)	当月ポート (2025年3月)	差
額面[兆円]	1157.00	1148.86	8.14
デュレーション[年]	8.59	8.57	0.02
修正デュレーション	8.52	8.50	0.02
時価単価[円]	92.87	92.84	0.03
利含単価[円]	92.99	92.96	0.03
残存年数[年]	10.30	10.28	0.02
利率[%]	0.86	0.85	0.01
単利[%]	1.49	1.49	0.00
複利[%]	1.43	1.43	0.00
Tスプレッド[bp]	5	5	0

出所: NFRC

(注) デュレーション・修正デュレーションは経過利子込時価総額加重平均、単利・複利・Tスプレッドは時価総額加重平均、それ以外は額面加重平均。

銘柄別額面構成 (2025年3月末)

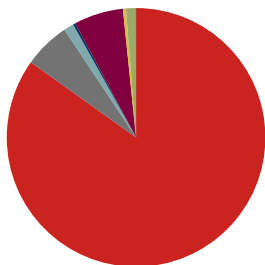

出所: NFRC

残存別額面構成 (2025年3月末)

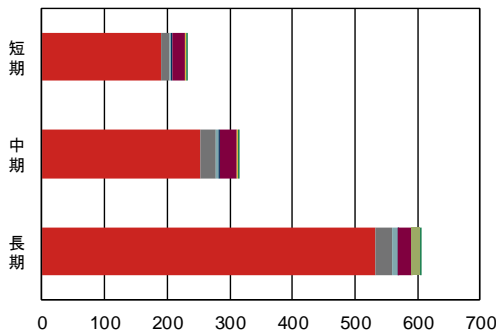

出所: NFRC

(兆円)

	国債	地方債	政保債	金融債	事業債	円建外債	MBS	ABS
構成比	84.9%	5.8%	1.2%	0.3%	6.2%	0.4%	1.2%	0.1%
全体	975.13	66.48	14.32	3.31	70.84	4.35	13.77	0.65
短期	190.47	12.81	3.35	1.87	20.41	2.50	-	0.17
中期	253.26	24.74	4.06	1.30	27.38	1.47	-	0.33
長期	531.40	28.94	6.91	0.14	23.05	0.38	13.77	0.16

出所: NFRC

(兆円)

目次

銘柄別・投資収益率 投資収益指数	2
総合 残存別・投資収益率 投資収益指数	3
国債 残存別・投資収益率 投資収益指数	4
「除く MBS」残存別・投資収益率 投資収益指数	6
「除く ABS」残存別・投資収益率 投資収益指数	7
「除く国債」残存別・投資収益率 投資収益指数	8
銘柄 残存別・月間投資収益率	9
「除く（銘柄）」残存別・月間投資収益率	9
事業債 業種別・月間投資収益率	10
事業債 円建外債 格付別・月間投資収益率	10
事業債 円建外債 格付会社別・月間投資収益率	11
銘柄 残存別・ポートフォリオ指標	15
「除く」銘柄 残存別・ポートフォリオ指標	16
事業債 業種別・ポートフォリオ指標	19
事業債 円建外債 格付別・ポートフォリオ指標	27
事業債 格付会社別・ポートフォリオ指標	29
円建外債 格付会社別・ポートフォリオ指標	41
NOMURA-BPI/Extended 総合・ポートフォリオ指標の推移	53
NOMURA-BPI/Extended の定義	54
レポートの表記等について	55
NOMURA-BPI/Extended のデータ提供について	56
ディスクレイマー	57

銘柄別・投資収益率(2025年3月末)

	累積投資 収益指数	前月末からの投資収益率			過去からの投資収益率	
		トータル	キャピタル	インカム	前年度末	前年末
総合	349.408	-11.49	-12.42	0.93	-4.70	-9.47
国債	358.849	-11.97	-12.93	0.96	-4.92	-9.76
地方債	376.804	-10.13	-10.82	0.69	-3.76	-8.80
政保債	351.262	-12.51	-13.34	0.83	-4.47	-9.72
金融債	270.408	-1.01	-1.41	0.39	-1.10	-2.59
事業債	375.171	-6.98	-7.83	0.85	-3.08	-6.62
円建外債	391.407	-0.38	-1.53	1.15	-0.04	-1.34
MBS	119.272	-13.26	-14.01	0.75	-4.81	-11.21
ABS	111.436	-4.38	-5.19	0.81	-2.13	-5.43

出所:NFRC

投資収益率は年率換算(%)

銘柄別・累積投資収益指数の推移

年/月/日	総合	国債	地方債	政保債	金融債	事業債	円建外債	MBS	ABS
2024/03/29	366.739	377.512	391.595	367.776	273.423	387.176	391.578	125.336	113.872
2024/04/30	362.596	373.000	388.461	363.973	272.639	384.451	391.225	124.185	113.234
2024/05/31	356.774	366.662	384.217	358.882	271.686	380.353	390.609	122.629	112.355
2024/06/28	357.755	367.658	385.446	359.874	272.337	381.486	391.703	122.865	112.698
2024/07/31	357.399	367.297	385.149	359.607	271.899	380.900	391.643	122.774	112.589
2024/08/30	361.570	371.736	388.953	363.424	273.145	384.262	393.998	124.049	113.617
2024/09/30	362.589	372.840	389.729	364.301	273.331	384.980	394.456	124.344	113.867
2024/10/31	360.756	370.841	388.443	362.695	273.039	383.739	393.887	123.849	113.629
2024/11/29	358.235	368.199	385.771	360.281	271.924	381.536	392.771	122.988	112.997
2024/12/30	357.857	367.797	385.259	359.987	272.169	381.467	392.723	122.702	112.965
2025/01/31	355.215	365.041	382.392	357.417	271.196	379.157	391.865	121.567	112.290
2025/02/28	352.852	362.534	380.075	355.033	270.641	377.409	391.534	120.631	111.852
2025/03/03	352.149	361.797	379.321	354.337	270.410	376.820	391.161	120.375	111.674
2025/03/04	351.784	361.411	378.975	353.897	270.332	376.532	391.205	120.212	111.598
2025/03/05	351.059	360.615	378.502	353.216	270.273	376.083	391.062	120.024	111.510
2025/03/06	349.025	358.412	376.874	351.374	269.946	374.680	390.576	119.437	111.166
2025/03/07	348.547	357.874	376.572	350.983	269.977	374.490	390.941	119.354	111.161
2025/03/10	347.040	356.248	375.268	349.584	269.710	373.462	390.424	118.925	110.916
2025/03/11	348.239	357.514	376.547	350.132	270.128	374.487	391.038	119.337	111.229
2025/03/12	348.104	357.401	376.084	350.031	269.993	374.281	391.159	119.241	111.141
2025/03/13	347.696	356.979	375.617	349.648	269.853	373.930	390.631	119.064	111.035
2025/03/14	348.082	357.371	376.051	350.037	270.091	374.356	391.178	119.231	111.184
2025/03/17	348.096	357.371	376.195	350.080	270.256	374.413	391.275	119.261	111.267
2025/03/18	348.416	357.730	376.363	350.379	270.286	374.570	391.109	119.340	111.306
2025/03/19	348.186	357.502	376.034	350.180	270.171	374.343	390.929	119.129	111.227
2025/03/21	348.130	357.458	375.866	350.120	270.105	374.270	390.783	119.010	111.192
2025/03/24	347.887	357.204	375.597	349.910	270.040	374.056	390.598	118.896	111.140
2025/03/25	347.236	356.525	374.882	349.285	269.855	373.519	390.261	118.605	110.977
2025/03/26	347.114	356.399	374.733	349.184	269.797	373.384	390.253	118.581	110.934
2025/03/27	347.216	356.522	374.701	349.217	269.788	373.428	390.400	118.558	110.927
2025/03/28	348.268	357.657	375.550	350.153	270.006	374.201	390.757	118.856	111.123
2025/03/31	349.408	358.849	376.804	351.262	270.408	375.171	391.407	119.272	111.436

出所:NFRC

1983年12月末=100。MBSセクターは2003年3月末=100。ABSセクターは2008年3月末=100

指数の推移(月次) 2024年3月末=100に補正。

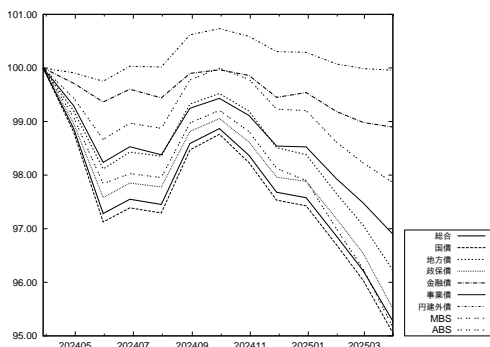

出所:NFRC

指数の推移(日次) 2025年2月末=100に補正。

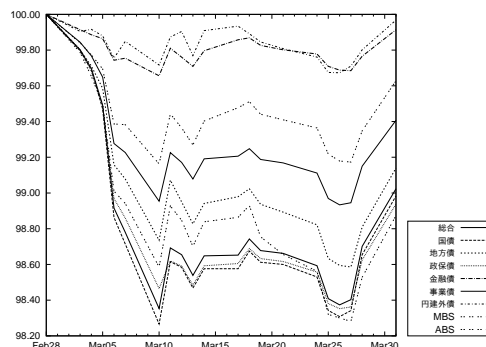

出所:NFRC

総合 残存別・投資収益率 (2025年3月末)

	累積投資 収益指数	前月末からの投資収益率			過去からの投資収益率	
		トータル	キャピタル	インカム	前年度末	前年末
総合	349.408	-11.49	-12.42	0.93	-4.70	-9.47
短期 (1-3)	233.221	0.23	-0.21	0.45	-0.60	-1.05
中期 (3-7)	329.423	-3.94	-4.67	0.73	-2.46	-5.50
長期 (7-)	502.399	-20.75	-22.00	1.25	-7.56	-15.18
長期 (7-11)	186.334	-8.94	-10.05	1.11	-4.27	-10.56
超長期 (11-)	219.452	-27.88	-29.21	1.33	-9.49	-17.97
(11-15)	212.599	-18.94	-20.02	1.08	-6.76	-16.06
(15-)	223.677	-31.00	-32.42	1.42	-10.46	-18.64

出所:NFRC

投資収益率は年率換算 (%)

総合 残存別・投資収益指数の推移

総合 年/月/日	全体	短期 (1-3)	中期 (3-7)	長期 (7-)	長期*			
					(7-11)	超長期*	(11-15)*	(15-)*
2024/03/29	366.739	234.647	337.774	543.729	194.683	242.610	228.094	249.975
2024/04/30	362.596	234.310	336.192	533.463	192.717	236.775	224.313	243.291
2024/05/31	356.774	233.859	333.922	519.085	190.058	228.531	219.134	233.792
2024/06/28	357.755	234.252	334.973	520.633	190.709	229.152	219.682	234.445
2024/07/31	357.399	233.895	334.143	520.662	190.664	229.206	220.056	234.377
2024/08/30	361.570	234.330	336.843	529.900	193.579	233.616	224.041	238.981
2024/09/30	362.589	234.378	337.099	532.566	194.325	234.958	225.316	240.358
2024/10/31	360.756	234.244	336.293	528.115	193.659	232.291	224.162	237.094
2024/11/29	358.235	233.617	334.175	523.293	191.996	230.093	222.113	234.823
2024/12/30	357.857	233.830	334.002	522.157	191.375	229.743	221.468	234.579
2025/01/31	355.215	233.388	331.836	516.855	189.406	227.429	218.724	232.403
2025/02/28	352.852	233.175	330.529	511.410	187.759	224.775	216.075	229.726
2025/03/03	352.149	233.076	329.987	509.947	187.244	224.117	215.337	229.092
2025/03/04	351.784	233.063	329.754	509.111	187.043	223.672	214.929	228.631
2025/03/05	351.059	233.056	329.606	507.156	186.793	222.474	214.180	227.257
2025/03/06	349.025	232.969	328.741	502.126	185.696	219.721	212.394	224.124
2025/03/07	348.547	232.981	328.800	500.685	185.680	218.717	212.099	222.849
2025/03/10	347.040	232.877	328.181	496.975	184.966	216.617	210.670	220.484
2025/03/11	348.239	233.062	329.078	499.476	185.947	217.671	211.689	221.558
2025/03/12	348.104	233.015	328.722	499.443	185.694	217.831	211.640	221.797
2025/03/13	347.696	232.950	328.406	498.603	185.341	217.494	211.236	221.483
2025/03/14	348.082	233.072	328.857	499.207	185.759	217.618	211.587	221.522
2025/03/17	348.096	233.166	329.174	498.881	185.934	217.261	211.623	221.018
2025/03/18	348.416	233.174	329.249	499.733	186.029	217.794	211.936	221.636
2025/03/19	348.186	233.120	328.971	499.364	185.800	217.698	211.691	221.596
2025/03/21	348.130	233.069	328.833	499.371	185.720	217.761	211.525	221.744
2025/03/24	347.887	233.037	328.676	498.835	185.521	217.527	211.345	221.488
2025/03/25	347.236	232.980	328.200	497.429	185.005	216.910	210.561	220.927
2025/03/26	347.114	232.963	328.041	497.231	184.885	216.856	210.596	220.840
2025/03/27	347.216	232.962	328.037	497.532	184.828	217.110	210.504	221.225
2025/03/28	348.268	233.040	328.544	500.049	185.395	218.475	211.380	222.781
2025/03/31	349.408	233.221	329.423	502.399	186.334	219.452	212.599	223.677

出所:NFRC

* は 1995年12月末=100。それ以外は、1983年12月末=100。

指数の推移 (月次) 2024年3月末=100に補正。

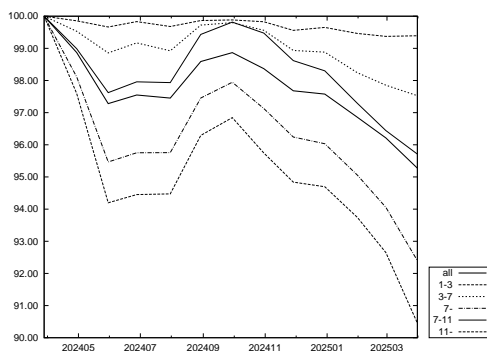

出所:NFRC

指数の推移 (日次) 2025年2月末=100に補正。

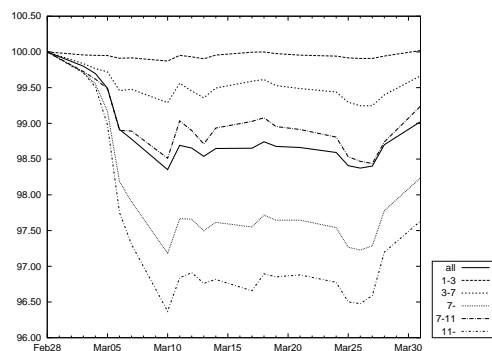

出所:NFRC

国債 残存別・投資収益率 (2025年3月末)

	累積投資 収益指数	前月末からの投資収益率			過去からの投資収益率	
		トータル	キャピタル	インカム	前年度末	前年末
国債	358.849	-11.97	-12.93	0.96	-4.92	-9.76
短期 (1-3)	219.838	0.26	-0.18	0.44	-0.64	-1.05
中期 (3-7)	327.858	-3.83	-4.57	0.74	-2.50	-5.51
長期 (7-)	511.157	-21.11	-22.38	1.28	-7.74	-15.33
長期 (7-11)	184.715	-8.66	-9.78	1.12	-4.28	-10.51
超長期 (11-)	217.814	-28.55	-29.92	1.37	-9.75	-18.22
(11-15)	210.475	-18.81	-19.91	1.10	-6.80	-16.10
(15-)	222.356	-31.92	-33.39	1.46	-10.79	-18.96

出所:NFRC

投資収益率は年率換算 (%)

国債 残存別・投資収益指数の推移

国債 年/月/日	全体	短期 (1-3)	中期 (3-7)	長期 (7-)	長期*			
					長期* (7-11)	超長期* (11-)	(11-15)*	(15-)*
2024/03/29	377.512	221.262	336.327	554.290	193.031	241.486	225.933	249.426
2024/04/30	373.000	220.931	334.713	543.451	191.054	235.449	222.150	242.446
2024/05/31	366.662	220.496	332.417	528.266	188.388	226.914	216.973	232.523
2024/06/28	367.658	220.855	333.447	529.824	189.023	227.526	217.488	233.177
2024/07/31	367.297	220.511	332.596	529.860	188.969	227.590	217.871	233.119
2024/08/30	371.736	220.909	335.296	539.477	191.879	232.100	221.835	237.873
2024/09/30	372.840	220.946	335.557	542.274	192.631	233.479	223.103	239.305
2024/10/31	370.841	220.814	334.742	537.559	191.969	230.711	221.962	235.892
2024/11/29	368.199	220.225	332.626	532.596	190.309	228.499	219.924	233.596
2024/12/30	367.797	220.414	332.423	531.474	189.686	228.178	219.278	233.391
2025/01/31	365.041	219.991	330.249	526.087	187.725	225.893	216.541	231.251
2025/02/28	362.534	219.789	328.927	520.487	186.084	223.226	213.892	228.553
2025/03/03	361.797	219.694	328.381	518.994	185.571	222.571	213.158	227.922
2025/03/04	361.411	219.681	328.148	518.135	185.371	222.126	212.754	227.458
2025/03/05	360.615	219.676	328.000	516.066	185.123	220.886	212.005	226.026
2025/03/06	358.412	219.593	327.128	510.788	184.033	218.051	210.225	222.776
2025/03/07	357.874	219.605	327.196	509.236	184.023	216.994	209.930	221.427
2025/03/10	356.248	219.508	326.579	505.353	183.321	214.836	208.509	218.978
2025/03/11	357.514	219.684	327.485	507.928	184.299	215.900	209.532	220.066
2025/03/12	357.401	219.641	327.142	507.942	184.060	216.081	209.490	220.332
2025/03/13	356.979	219.581	326.825	507.097	183.709	215.753	209.090	220.027
2025/03/14	357.371	219.695	327.279	507.694	184.130	215.860	209.447	220.043
2025/03/17	357.371	219.786	327.607	507.336	184.312	215.485	209.495	219.508
2025/03/18	357.730	219.794	327.690	508.250	184.410	216.041	209.810	220.157
2025/03/19	357.502	219.744	327.409	507.902	184.181	215.967	209.571	220.144
2025/03/21	357.458	219.695	327.268	507.943	184.101	216.052	209.404	220.324
2025/03/24	357.204	219.663	327.111	507.403	183.903	215.824	209.226	220.075
2025/03/25	356.525	219.610	326.632	505.978	183.392	215.214	208.446	219.522
2025/03/26	356.399	219.594	326.472	505.777	183.276	215.159	208.488	219.432
2025/03/27	356.522	219.592	326.466	506.123	183.218	215.438	208.395	219.850
2025/03/28	357.657	219.666	326.975	508.764	183.781	216.844	209.265	221.468
2025/03/31	358.849	219.838	327.858	511.157	184.715	217.814	210.475	222.356

出所:NFRC

* は 1995年12月末=100。それ以外は、1983年12月末=100。

指数の推移 (月次) 2024年3月末=100に補正。

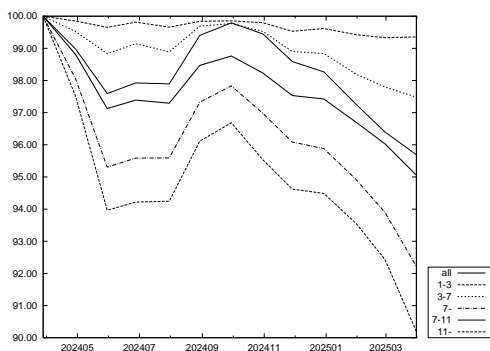

出所:NFRC

指数の推移 (日次) 2025年2月末=100に補正。

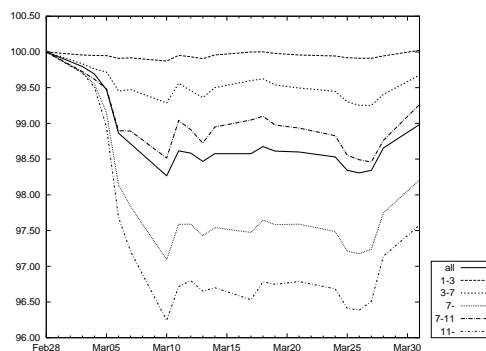

出所:NFRC

このページは空白です。

「除く MBS」残存別・投資収益率(2025年3月末)

	累積投資 収益指数	前月末からの投資収益率			過去からの投資収益率	
		トータル	キャピタル	インカム	前年度末	前年末
除く MBS	349.316	-11.47	-12.40	0.93	-4.70	-9.45
短期 (1-3)	233.221	0.23	-0.21	0.45	-0.60	-1.05
中期 (3-7)	329.423	-3.94	-4.67	0.73	-2.46	-5.50
長期 (7-)	503.997	-20.93	-22.19	1.26	-7.63	-15.27
長期 (7-11)	186.325	-8.95	-10.06	1.11	-4.27	-10.57
超長期 (11-)	220.861	-28.44	-29.79	1.35	-9.67	-18.22
(11-15)	212.588	-18.94	-20.02	1.08	-6.76	-16.06
(15-)	225.194	-31.93	-33.39	1.45	-10.76	-19.03

出所:NFRC

NOMURA-BPI/Extended 総合から MBS を除いたポートフォリオ。投資収益率は年率換算(%)

「除く MBS」残存別・投資収益指数の推移

除く MBS 年/月/日	全体	短期 (1-3)	中期 (3-7)	長期 (7-)	長期*			
					長期* (7-11)	超長期* (11-)	(11-15)*	(15-)*
2024/03/29	366.638	234.647	337.774	545.852	194.679	244.650	228.083	252.505
2024/04/30	362.486	234.310	336.192	535.416	192.712	238.624	224.302	245.515
2024/05/31	356.649	233.859	333.922	520.795	190.051	230.108	219.123	235.578
2024/06/28	357.634	234.252	334.973	522.362	190.702	230.741	219.671	236.248
2024/07/31	357.277	233.895	334.143	522.402	190.657	230.804	220.046	236.185
2024/08/30	361.453	234.330	336.843	531.765	193.574	235.325	224.030	240.942
2024/09/30	362.473	234.378	337.099	534.475	194.321	236.708	225.304	242.375
2024/10/31	360.636	234.244	336.293	529.951	193.655	233.953	224.151	238.959
2024/11/29	358.115	233.617	334.175	525.085	191.991	231.717	222.102	236.637
2024/12/30	357.743	233.830	334.002	523.947	191.368	231.372	221.457	236.408
2025/01/31	355.110	233.388	331.836	518.616	189.399	229.035	218.713	234.216
2025/02/28	352.752	233.175	330.529	513.117	187.751	226.329	216.065	231.473
2025/03/03	352.049	233.076	329.987	511.641	187.235	225.659	215.326	230.826
2025/03/04	351.686	233.063	329.754	510.797	187.034	225.205	214.918	230.353
2025/03/05	350.960	233.056	329.606	508.808	186.785	223.967	214.170	228.915
2025/03/06	348.922	232.969	328.741	503.700	185.687	221.130	212.383	225.651
2025/03/07	348.442	232.981	328.800	502.228	185.670	220.086	212.088	224.307
2025/03/10	346.932	232.877	328.181	498.460	184.956	217.921	210.660	221.842
2025/03/11	348.130	233.062	329.078	500.987	185.938	218.993	211.678	222.939
2025/03/12	347.997	233.015	328.722	500.963	185.684	219.167	211.630	223.202
2025/03/13	347.591	232.950	328.406	500.118	185.331	218.828	211.225	222.887
2025/03/14	347.975	233.072	328.857	500.722	185.750	218.945	211.577	222.912
2025/03/17	347.988	233.166	329.174	500.384	185.924	218.570	211.613	222.374
2025/03/18	348.310	233.174	329.249	501.252	186.020	219.121	211.925	223.022
2025/03/19	348.084	233.120	328.971	500.893	185.790	219.037	211.681	223.001
2025/03/21	348.032	233.069	328.833	500.913	185.710	219.112	211.515	223.170
2025/03/24	347.789	233.037	328.676	500.374	185.511	218.875	211.334	222.911
2025/03/25	347.142	232.980	328.200	498.959	184.995	218.251	210.550	222.345
2025/03/26	347.018	232.963	328.041	498.758	184.875	218.196	210.586	222.256
2025/03/27	347.123	232.962	328.037	499.069	184.817	218.464	210.494	222.666
2025/03/28	348.177	233.040	328.544	501.626	185.386	219.869	211.370	224.287
2025/03/31	349.316	233.221	329.423	503.997	186.325	220.861	212.588	225.194

出所:NFRC

* は 1995 年 12 月末=100。それ以外は、1983 年 12 月末=100。

指数の推移(月次) 2024年3月末=100に補正。

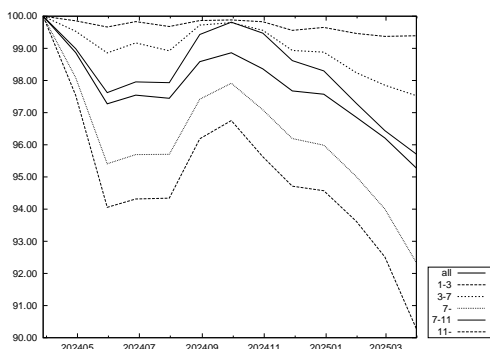

出所:NFRC

指数の推移(日次) 2025年2月末=100に補正。

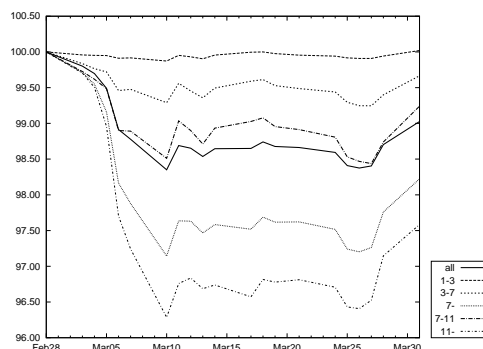

出所:NFRC

「除く ABS」残存別・投資収益率(2025 年 3 月末)

	累積投資 収益指数	前月末からの投資収益率			過去からの投資収益率	
		トータル	キャピタル	インカム	前年度末	前年末
除く ABS	349.429	-11.50	-12.43	0.93	-4.70	-9.47
短期 (1-3)	233.180	0.23	-0.21	0.45	-0.60	-1.05
中期 (3-7)	329.418	-3.94	-4.67	0.73	-2.46	-5.50
長期 (7-)	502.395	-20.75	-22.00	1.25	-7.56	-15.18
長期 (7-11)	186.327	-8.94	-10.05	1.11	-4.27	-10.56
超長期 (11-)	219.450	-27.88	-29.21	1.33	-9.49	-17.97
(11-15)	212.590	-18.95	-20.02	1.08	-6.76	-16.06
(15-)	223.679	-31.00	-32.42	1.42	-10.46	-18.64

出所:NFRC

NOMURA-BPI/Extended 総合から ABS を除いたポートフォリオ。投資収益率は年率換算(%)

「除く ABS」残存別 投資収益指数の推移

除く ABS 年/月/日	全体	短期 (1-3)	中期 (3-7)	長期 (7-)	長期*			
					(7-11)	超長期*	(11-15)*	(15-)*
2024/03/29	366.767	234.607	337.771	543.730	194.677	242.609	228.086	249.977
2024/04/30	362.622	234.270	336.189	533.462	192.711	236.773	224.305	243.293
2024/05/31	356.797	233.819	333.919	519.083	190.052	228.529	219.126	233.794
2024/06/28	357.778	234.212	334.969	520.631	190.702	229.150	219.674	234.447
2024/07/31	357.423	233.855	334.140	520.660	190.657	229.203	220.048	234.379
2024/08/30	361.595	234.290	336.839	529.898	193.573	233.613	224.032	238.982
2024/09/30	362.614	234.337	337.095	532.564	194.318	234.955	225.307	240.360
2024/10/31	360.780	234.203	336.289	528.112	193.653	232.288	224.153	237.096
2024/11/29	358.258	233.576	334.170	523.290	191.990	230.090	222.105	234.825
2024/12/30	357.881	233.790	333.997	522.154	191.368	229.740	221.459	234.580
2025/01/31	355.238	233.347	331.831	516.853	189.400	227.426	218.716	232.404
2025/02/28	352.875	233.134	330.524	511.407	187.753	224.773	216.067	229.728
2025/03/03	352.171	233.035	329.982	509.945	187.238	224.114	215.328	229.094
2025/03/04	351.806	233.022	329.749	509.108	187.037	223.669	214.920	228.632
2025/03/05	351.081	233.015	329.602	507.153	186.787	222.472	214.172	227.258
2025/03/06	349.046	232.928	328.737	502.123	185.690	219.719	212.385	224.126
2025/03/07	348.568	232.940	328.795	500.681	185.674	218.714	212.090	222.850
2025/03/10	347.060	232.837	328.177	496.971	184.960	216.615	210.662	220.485
2025/03/11	348.259	233.021	329.073	499.472	185.941	217.668	211.680	221.559
2025/03/12	348.124	232.974	328.717	499.439	185.688	217.828	211.631	221.798
2025/03/13	347.717	232.910	328.402	498.599	185.335	217.491	211.227	221.484
2025/03/14	348.102	233.031	328.852	499.204	185.753	217.615	211.579	221.524
2025/03/17	348.116	233.126	329.170	498.877	185.928	217.258	211.615	221.019
2025/03/18	348.437	233.133	329.244	499.730	186.023	217.791	211.927	221.637
2025/03/19	348.207	233.079	328.966	499.360	185.793	217.696	211.682	221.597
2025/03/21	348.151	233.028	328.828	499.367	185.714	217.758	211.517	221.745
2025/03/24	347.907	232.996	328.671	498.831	185.515	217.525	211.336	221.490
2025/03/25	347.257	232.939	328.196	497.425	184.998	216.907	210.552	220.929
2025/03/26	347.134	232.922	328.036	497.227	184.879	216.853	210.588	220.842
2025/03/27	347.236	232.921	328.032	497.528	184.821	217.107	210.496	221.226
2025/03/28	348.289	232.999	328.539	500.046	185.389	218.472	211.371	222.783
2025/03/31	349.429	233.180	329.418	502.395	186.327	219.450	212.590	223.679

出所:NFRC

* は 1995 年 12 月末=100。それ以外は、1983 年 12 月末=100。

指数の推移(月次) 2024 年 3 月末=100 に補正。

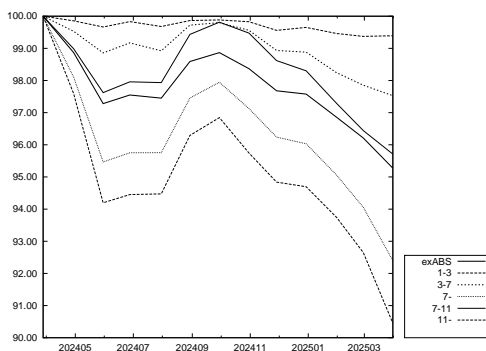

出所:NFRC

指数の推移(日次) 2025 年 2 月末=100 に補正。

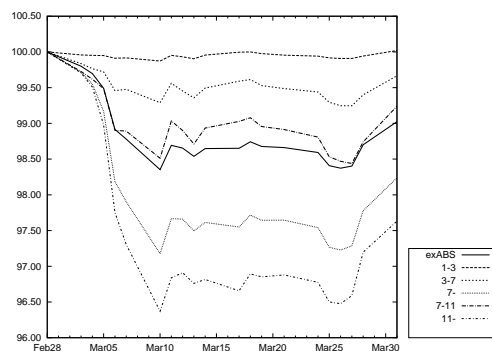

出所:NFRC

「除く国債」残存別・投資収益率(2025年3月末)

	累積投資 収益指数	前月末からの投資収益率			過去からの投資収益率	
		トータル	キャピタル	インカム	前年度末	前年末
除く国債	165.675	-8.84	-9.61	0.77	-3.48	-7.86
短期(1-3)	133.693	0.10	-0.38	0.48	-0.44	-1.03
中期(3-7)	163.582	-4.42	-5.09	0.66	-2.26	-5.45
長期(7-)	221.274	-18.16	-19.22	1.05	-6.28	-14.05
長期(7-11)	192.171	-10.83	-11.91	1.08	-4.13	-10.93
超長期(11-)	223.194	-22.94	-23.97	1.03	-7.62	-16.09

出所:NFRC

NOMURA-BPI/Extended 総合から国債を除いたポートフォリオ。投資収益率は年率換算(%)

「除く国債」残存別・投資収益指数の推移

除く国債 年/月/日	全体	短期 (1-3)	中期 (3-7)	長期 (7-)	長期* (7-11)	超長期* (11-)
2024/03/29	171.686	134.285	167.381	236.179	200.502	241.710
2024/04/30	170.374	134.128	166.682	232.838	198.664	237.544
2024/05/31	168.527	133.899	165.636	228.198	196.144	231.736
2024/06/28	169.024	134.158	166.193	228.931	196.886	232.396
2024/07/31	168.841	133.972	165.837	228.926	196.902	232.375
2024/08/30	170.422	134.258	167.147	232.324	199.766	235.869
2024/09/30	170.757	134.308	167.261	233.245	200.452	236.885
2024/10/31	170.189	134.246	166.891	231.857	199.783	235.077
2024/11/29	169.125	133.880	165.856	229.910	198.146	233.072
2024/12/30	168.986	134.037	165.835	229.309	197.553	232.519
2025/01/31	167.839	133.799	164.801	226.950	195.595	230.070
2025/02/28	166.928	133.682	164.198	224.741	193.954	227.629
2025/03/03	166.632	133.628	163.943	224.111	193.439	226.971
2025/03/04	166.487	133.623	163.831	223.765	193.237	226.546
2025/03/05	166.277	133.617	163.760	223.153	192.984	225.716
2025/03/06	165.605	133.569	163.354	221.437	191.871	223.695
2025/03/07	165.500	133.575	163.362	221.070	191.811	223.129
2025/03/10	164.984	133.512	163.059	219.772	191.028	221.556
2025/03/11	165.464	133.613	163.474	220.777	192.008	222.488
2025/03/12	165.333	133.582	163.272	220.613	191.662	222.479
2025/03/13	165.149	133.544	163.122	220.217	191.303	222.091
2025/03/14	165.342	133.614	163.332	220.539	191.690	222.334
2025/03/17	165.385	133.663	163.465	220.473	191.808	222.133
2025/03/18	165.460	133.664	163.482	220.705	191.879	222.467
2025/03/19	165.330	133.631	163.354	220.454	191.653	222.218
2025/03/21	165.271	133.606	163.294	220.353	191.578	222.107
2025/03/24	165.163	133.590	163.218	220.101	191.379	221.838
2025/03/25	164.884	133.558	162.995	219.466	190.840	221.188
2025/03/26	164.827	133.547	162.920	219.376	190.699	221.145
2025/03/27	164.829	133.547	162.919	219.385	190.646	221.201
2025/03/28	165.188	133.593	163.163	220.245	191.231	222.192
2025/03/31	165.675	133.693	163.582	221.274	192.171	223.194

出所:NFRC

* は 1995 年 12 月末=100。それ以外は、1993 年 12 月末=100。

指数の推移(月次) 2024年3月末=100に補正。

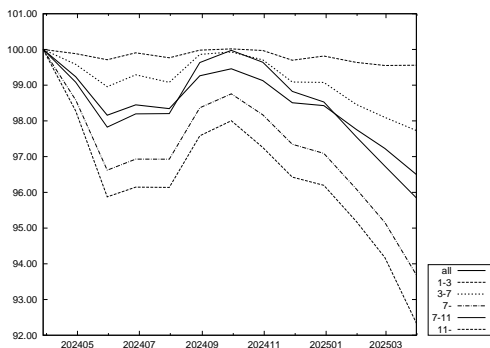

出所:NFRC

指数の推移(日次) 2025年2月末=100に補正。

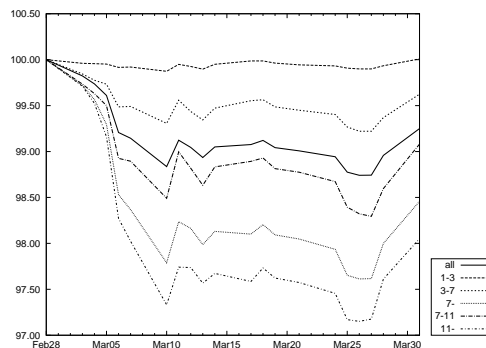

出所:NFRC

銘柄 残存別・月間投資収益率 (2025 年 3 月末)

	全体	短期 (1-3)	中期 (3-7)	長期 (7-)		
					(7-11)	(11-)
総合	-11.49	0.23	-3.94	-20.75	-8.94	-27.88
国債	-11.97	0.26	-3.83	-21.11	-8.66	-28.55
30 年国債	-28.36	-	-4.90	-28.86	-9.15	-31.20
20 年国債	-13.03	0.35	-4.12	-18.44	-9.05	-24.46
10 年国債	-4.48	0.18	-4.37	-8.25	-8.25	-
5 年国債	-0.77	0.23	-2.01	-	-	-
中期国債	0.45	0.45	-	-	-	-
地方債	-10.13	-0.57	-6.22	-18.23	-12.17	-25.06
東京都債	-10.01	-0.69	-6.80	-20.39	-12.24	-32.04
五大都市債	-11.14	-0.62	-5.79	-20.43	-12.49	-24.97
その他地方債	-9.78	-0.64	-6.41	-17.26	-12.32	-23.28
政保債	-12.51	-0.20	-3.86	-24.78	-11.40	-31.79
公営企業債券	-1.03	-0.33	-2.22	-	-	-
その他政保債	-13.75	-0.15	-4.08	-24.78	-11.40	-31.79
金融債	-1.01	0.43	-2.40	-7.76	-7.76	-
特定金融債	-	-	-	-	-	-
事業債	-6.98	0.45	-3.20	-19.47	-9.06	-28.56
円建外債	-0.38	0.76	-0.57	-7.28	-4.17	-10.74
MBS	-13.26	-	-	-13.26	-0.46	-13.43
ABS	-4.38	0.76	-3.44	-12.93	-8.56	-20.06

出所:NFRC

「除く (銘柄)」残存別・月間投資収益率 (2025 年 3 月末)

	全体	短期 (1-3)	中期 (3-7)	長期 (7-)		
					(7-11)	(11-)
除く国債	-8.84	0.10	-4.42	-18.16	-10.83	-22.94
除く 30 年国債	-8.36	0.23	-3.93	-17.17	-8.92	-25.29
除く 20 年国債	-10.94	0.22	-3.88	-21.95	-8.88	-29.61
除く 10 年国債	-13.95	0.26	-3.65	-23.16	-9.46	-27.88
除く 5 年国債	-12.76	0.24	-4.32	-20.75	-8.94	-27.88
除く中期国債	-11.84	0.20	-3.94	-20.75	-8.94	-27.88
除く地方債	-11.58	0.28	-3.74	-20.88	-8.70	-27.99
除く東京都債	-11.50	0.24	-3.92	-20.75	-8.93	-27.87
除く五大都市債	-11.49	0.24	-3.93	-20.75	-8.92	-27.90
除くその他地方債	-11.56	0.27	-3.80	-20.87	-8.77	-28.00
除く政保債	-11.48	0.24	-3.94	-20.70	-8.91	-27.84
除く公営企業債券	-11.51	0.24	-3.94	-20.75	-8.94	-27.88
除くその他政保債	-11.47	0.24	-3.94	-20.70	-8.91	-27.84
除く金融債	-11.52	0.23	-3.94	-20.75	-8.94	-27.88
除く特定金融債	-11.49	0.23	-3.94	-20.75	-8.94	-27.88
除く事業債	-11.79	0.21	-4.01	-20.80	-8.93	-27.86
除く円建外債	-11.54	0.23	-3.95	-20.76	-8.94	-27.89
除く MBS	-11.47	0.23	-3.94	-20.93	-8.95	-28.44
除く ABS	-11.50	0.23	-3.94	-20.75	-8.94	-27.88
除く MBS・ABS	-11.48	0.23	-3.94	-20.93	-8.95	-28.44

出所:NFRC

- ・月間投資収益率とは、前月末～今月末までの投資収益率を年率換算 (%)。
- ・「除く (銘柄)」とは、NOMURA-BPI/Extended 総合から表中の各銘柄を除いたポートフォリオ。例えば、上記の「除く国債」は NOMURA-BPI/Extended 総合から国債を除いたポートフォリオの、「除く 30 年国債」は NOMURA-BPI/Extended 総合から 30 年国債を除いたポートフォリオの投資収益率を表す。
- ・中期国債とは、2 年国債・4 年国債。
- ・五大都市債とは、大阪市債・名古屋市債・京都市債・神戸市債・横浜市債。
- ・特定金融債とは、格付会社 4 社の格付が翌月ポートフォリオ確定日において、すべて BBB 格相当以下の金融債。ただし、金融債に格付が付されていない場合には、当該金融機関が発行する優先債に対する格付を元に判断する。

事業債 業種別・月間投資収益率(2025年3月末)

	全体	短期 (1-3)	中期 (3-7)	長期 (7-)	月間投資収益率	
					(7-11)	(11-)
事業債 全体	-6.98	0.45	-3.20	-19.47	-9.06	-28.56
水産・農林業	-0.81	0.36	-1.02	-	-	-
鉱業	-6.19	-	-6.19	-	-	-
建設業	-2.25	0.39	-2.66	-11.07	-5.28	-19.31
食料品	-4.31	0.50	-2.53	-13.18	-8.16	-25.99
繊維製品	-2.54	0.37	-1.51	-14.13	-7.47	-20.21
パルプ・紙	-2.86	1.32	-2.55	-18.47	-7.30	-22.13
化学	-4.87	0.37	-3.44	-17.64	-8.88	-27.07
医薬品	-4.68	0.60	-4.21	-13.41	-7.46	-15.07
石油・石炭製品	-5.23	0.61	-3.88	-9.10	-6.24	-21.17
ゴム製品	-1.20	0.62	-2.23	-6.70	-6.70	-
ガラス・土石製品	-3.89	0.67	-1.88	-11.25	-7.46	-22.52
鉄鋼	-1.88	0.64	-2.46	-11.38	-9.87	-18.80
非鉄金属	-1.93	0.60	-2.63	-7.46	-7.46	-
金属製品	-1.62	0.46	-2.37	-6.86	-6.86	-
機械	-2.45	0.57	-2.56	-7.60	-7.60	-
電気機器	-1.73	0.54	-2.23	-7.38	-7.38	-
輸送用機器	-3.02	0.58	-3.29	-11.18	-7.49	-16.65
精密機器	-1.88	0.59	-1.98	-6.58	-6.58	-
その他製品	-5.95	0.97	-3.40	-20.73	-	-20.73
電気・ガス業	-8.10	0.49	-3.25	-16.80	-9.72	-23.71
陸運業	-12.76	0.48	-3.47	-21.36	-8.24	-27.85
海運業	-2.27	0.94	-1.77	-6.90	-6.90	-
空運業	-10.03	1.17	-1.66	-18.05	-15.22	-20.89
倉庫・運輸関連業	-5.00	0.54	-3.37	-13.37	-7.63	-18.86
情報・通信業	-2.29	1.10	-2.45	-11.35	-8.02	-23.74
卸売業	-5.02	0.62	-2.92	-10.96	-7.52	-19.54
小売業	-2.19	0.69	-1.71	-10.34	-7.26	-19.79
銀行業	-1.29	0.89	-2.68	-8.02	-8.02	-
証券・商品先物取引業	0.75	1.04	-0.07	-2.20	-2.20	-
保険業	-0.76	0.57	-0.63	-6.90	-6.90	-
その他金融業	-2.10	0.52	-3.10	-9.04	-7.83	-19.03
不動産業	-5.77	0.75	-2.53	-14.17	-7.07	-23.37
サービス業	-0.55	1.76	-2.02	0.27	0.95	-1.97
財投機関債	-11.22	-0.03	-4.26	-26.06	-11.16	-33.57

出所:NFRC

- 月間投資収益率とは、前月末～今月末までの投資収益率を年率換算(%)。
- 東証33業種分類を参考にNFRCで分類。財投機関債には、交通債券・放送債券を含む。

事業債 円建外債 格付別・月間投資収益率(2025年3月末)

	全体	短期 (1-3)	中期 (3-7)	長期 (7-)	月間投資収益率	
					(7-11)	(11-)
事業債・円建外債 全体	-6.59	0.49	-3.07	-19.25	-8.96	-28.27
AAA～A 格	-6.66	0.48	-3.09	-19.31	-8.99	-28.36
AAA～AA 格	-7.94	0.29	-3.43	-21.03	-9.33	-30.05
AAA 格	-4.20	0.06	-3.67	-16.78	-9.04	-31.57
AA 格	-9.01	0.39	-3.34	-21.54	-9.39	-29.94
A 格	-3.49	0.88	-2.32	-13.03	-8.06	-19.99
BBB 格	-1.49	0.66	-1.87	-9.10	-4.08	-13.20
事業債 全体	-6.98	0.45	-3.20	-19.47	-9.06	-28.56
AAA～A 格	-7.02	0.45	-3.21	-19.48	-9.07	-28.57
AAA～AA 格	-8.06	0.30	-3.46	-21.04	-9.34	-30.06
AAA 格	-4.20	0.06	-3.67	-16.78	-9.04	-31.57
AA 格	-9.19	0.40	-3.38	-21.55	-9.40	-29.95
A 格	-4.06	0.84	-2.58	-13.40	-8.28	-20.66
BBB 格	-1.66	0.70	-2.71	-15.44	-6.07	-20.81
円建外債 全体	-0.38	0.76	-0.57	-7.28	-4.17	-10.74
AAA～A 格	-0.24	0.77	-0.47	-7.29	-4.31	-10.83
AAA～AA 格	-0.52	0.04	-1.41	-4.81	-3.65	-7.94
AAA 格	-	-	-	-	-	-
AA 格	-0.52	0.04	-1.41	-4.81	-3.65	-7.94
A 格	-0.16	1.00	-0.22	-7.43	-4.36	-10.92
BBB 格	-1.35	0.62	-1.09	-7.24	-3.63	-10.49

出所:NFRC

- 月間投資収益率とは、前月末～今月末までの投資収益率を年率換算(%)。
- 格付は、格付会社4社の最高格付をもとにNFRCで分類

事業債 円建外債 最高格付別・月間投資収益率 (2025 年 3 月末)

	全体	短期 (1-3)	中期 (3-7)	長期 (7-)	月間投資収益率	
					(7-11)	(11-)
事業債						
AAA ~ AA 格	-8.06	0.30	-3.46	-21.04	-9.34	-30.06
AAA ~ A 格	-7.02	0.45	-3.21	-19.48	-9.07	-28.57
AAA ~ BBB 格	-6.98	0.45	-3.20	-19.47	-9.06	-28.56
AAA ~ BB 格	-6.98	0.45	-3.20	-19.47	-9.06	-28.56
AAA 格	-4.20	0.06	-3.67	-16.78	-9.04	-31.57
AA 格	-9.19	0.40	-3.38	-21.55	-9.40	-29.95
A 格	-4.06	0.84	-2.58	-13.40	-8.28	-20.66
BBB 格	-1.66	0.70	-2.71	-15.44	-6.07	-20.81
BB 格	-	-	-	-	-	-
B 格以下	-	-	-	-	-	-
格付なし	-	-	-	-	-	-
円建外債						
AAA ~ AA 格	-0.52	0.04	-1.41	-4.81	-3.65	-7.94
AAA ~ A 格	-0.24	0.77	-0.47	-7.29	-4.31	-10.83
AAA ~ BBB 格	-0.38	0.76	-0.57	-7.28	-4.17	-10.74
AAA ~ BB 格	-0.38	0.76	-0.57	-7.28	-4.17	-10.74
AAA 格	-	-	-	-	-	-
AA 格	-0.52	0.04	-1.41	-4.81	-3.65	-7.94
A 格	-0.16	1.00	-0.22	-7.43	-4.36	-10.92
BBB 格	-1.35	0.62	-1.09	-7.24	-3.63	-10.49
BB 格	-	-	-	-	-	-
B 格以下	-	-	-	-	-	-
格付なし	-	-	-	-	-	-

出所:NFRFC

- 月間投資収益率とは、前月末～今月末までの投資収益率を年率換算(%)
- 格付は、格付会社4社の最高格付をもとにNFRFCで分類
- 前ページ下表「格付別・月間投資収益率」と同内容の表である

事業債 円建外債 最低格付別・月間投資収益率 (2025 年 3 月末)

	全体	短期 (1-3)	中期 (3-7)	長期 (7-)	月間投資収益率	
					(7-11)	(11-)
事業債						
AAA ~ AA 格	-5.44	0.51	-2.75	-17.50	-8.07	-27.05
AAA ~ A 格	-7.04	0.44	-3.24	-19.50	-9.05	-28.63
AAA ~ BBB 格	-7.00	0.45	-3.22	-19.47	-9.06	-28.58
AAA ~ BB 格	-6.98	0.45	-3.20	-19.47	-9.06	-28.56
AAA 格	-	-	-	-	-	-
AA 格	-5.44	0.51	-2.75	-17.50	-8.07	-27.05
A 格	-7.41	0.43	-3.36	-19.86	-9.25	-28.89
BBB 格	-5.64	0.73	-2.84	-18.50	-9.47	-26.68
BB 格	-2.62	-	-0.78	-20.20	-	-20.20
B 格以下	-	-	-	-	-	-
格付なし	-	-	-	-	-	-
円建外債						
AAA ~ AA 格	-0.18	0.34	-0.98	-4.00	-4.00	-
AAA ~ A 格	-0.12	0.72	-0.58	-6.01	-3.87	-8.59
AAA ~ BBB 格	-0.38	0.76	-0.57	-7.28	-4.17	-10.74
AAA ~ BB 格	-0.38	0.76	-0.57	-7.28	-4.17	-10.74
AAA 格	-	-	-	-	-	-
AA 格	-0.18	0.34	-0.98	-4.00	-4.00	-
A 格	-0.10	0.82	-0.46	-6.09	-3.86	-8.59
BBB 格	-0.78	0.84	-0.56	-8.31	-4.43	-12.36
BB 格	-	-	-	-	-	-
B 格以下	-	-	-	-	-	-
格付なし	-	-	-	-	-	-

出所:NFRFC

- 月間投資収益率とは、前月末～今月末までの投資収益率を年率換算(%)
- 格付は、格付会社4社の最低格付をもとにNFRFCで分類

事業債 円建外債 R&I 格付別・月間投資収益率(2025年3月末)

	全体	短期 (1-3)	中期 (3-7)	長期 (7-)	月間投資収益率	
					(7-11)	(11-)
事業債						
AAA~AA 格	-8.73	0.21	-3.56	-21.79	-9.35	-31.02
AAA~A 格	-7.40	0.39	-3.27	-19.91	-9.28	-28.96
AAA~BBB 格	-7.34	0.40	-3.26	-19.90	-9.28	-28.94
AAA~BB 格	-7.34	0.40	-3.26	-19.90	-9.28	-28.94
AAA 格	-1.66	0.46	-2.58	-9.35	-7.22	-14.81
AA 格	-8.90	0.20	-3.59	-21.87	-9.38	-31.08
A 格	-4.88	0.72	-2.80	-15.18	-9.14	-22.40
BBB 格	-1.46	1.00	-2.46	-15.44	-6.07	-20.81
BB 格	-	-	-	-	-	-
B 格以下	-	-	-	-	-	-
格付なし	-3.03	0.93	-2.68	-11.42	-5.95	-19.14
円建外債						
AAA~AA 格	-1.03	-0.33	-2.21	-5.45	-3.12	-7.94
AAA~A 格	0.12	0.68	-0.50	-3.92	-3.32	-7.94
AAA~BBB 格	-0.05	0.67	-0.50	-6.14	-3.32	-9.32
AAA~BB 格	-0.05	0.67	-0.50	-6.14	-3.32	-9.32
AAA 格	-	-	-	-	-	-
AA 格	-1.03	-0.33	-2.21	-5.45	-3.12	-7.94
A 格	0.66	1.22	0.13	-3.36	-3.36	-
BBB 格	-3.27	0.44	-0.84	-9.60	-	-9.60
BB 格	-	-	-	-	-	-
B 格以下	-	-	-	-	-	-
格付なし	-0.49	0.79	-0.59	-7.46	-4.30	-10.96

出所:NFRFC

- 月間投資収益率とは、前月末~今月末までの投資収益率を年率換算(%)
- 格付は、R&Iの格付をもとにNFRFCで分類

事業債 円建外債 JCR 格付別・月間投資収益率(2025年3月末)

	全体	短期 (1-3)	中期 (3-7)	長期 (7-)	月間投資収益率	
					(7-11)	(11-)
事業債						
AAA~AA 格	-4.91	0.37	-3.23	-16.17	-8.77	-25.64
AAA~A 格	-4.80	0.50	-3.08	-15.43	-8.68	-23.92
AAA~BBB 格	-4.79	0.50	-3.07	-15.43	-8.68	-23.90
AAA~BB 格	-4.79	0.50	-3.07	-15.43	-8.68	-23.90
AAA 格	-4.24	0.06	-3.67	-16.78	-9.04	-31.57
AA 格	-5.30	0.61	-2.95	-15.96	-8.66	-24.17
A 格	-4.51	0.86	-2.66	-13.77	-8.47	-20.15
BBB 格	-2.52	0.84	-2.65	-15.44	-6.07	-20.81
BB 格	-	-	-	-	-	-
B 格以下	-	-	-	-	-	-
格付なし	-10.60	0.35	-3.48	-23.30	-9.60	-31.71
円建外債						
AAA~AA 格	-1.06	-0.38	-2.23	-5.45	-3.12	-7.94
AAA~A 格	-1.07	0.68	-0.84	-8.81	-4.86	-10.83
AAA~BBB 格	-1.06	0.63	-0.80	-8.81	-4.86	-10.83
AAA~BB 格	-1.06	0.63	-0.80	-8.81	-4.86	-10.83
AAA 格	-	-	-	-	-	-
AA 格	-1.06	-0.38	-2.23	-5.45	-3.12	-7.94
A 格	-1.07	1.03	-0.25	-8.96	-4.98	-10.92
BBB 格	-0.68	-1.20	0.29	-	-	-
BB 格	-	-	-	-	-	-
B 格以下	-	-	-	-	-	-
格付なし	-0.07	0.83	-0.51	-5.56	-3.81	-10.49

出所:NFRFC

- 月間投資収益率とは、前月末~今月末までの投資収益率を年率換算(%)
- 格付は、JCRの格付をもとにNFRFCで分類

事業債 円建外債 Moody's 格付別・月間投資収益率 (2025 年 3 月末)

	全体	短期 (1-3)	中期 (3-7)	長期 (7-)	月間投資収益率	
					(7-11)	(11-)
事業債						
AAA ~ AA 格	-	-	-	-	-	-
AAA ~ A 格	-9.62	0.07	-3.78	-22.84	-9.79	-31.44
AAA ~ BBB 格	-9.41	0.09	-3.65	-22.59	-9.78	-31.17
AAA ~ BB 格	-9.41	0.09	-3.65	-22.59	-9.78	-31.17
AAA 格	-	-	-	-	-	-
AA 格	-	-	-	-	-	-
A 格	-9.62	0.07	-3.78	-22.84	-9.79	-31.44
BBB 格	-6.81	0.51	-2.52	-18.72	-9.59	-26.50
BB 格	-	-	-	-	-	-
B 格以下	-	-	-	-	-	-
格付なし	-5.57	0.64	-2.98	-17.04	-8.63	-26.02
円建外債						
AAA ~ AA 格	-0.18	0.32	-0.98	-4.00	-4.00	-
AAA ~ A 格	-0.17	0.68	-0.53	-5.88	-3.92	-8.59
AAA ~ BBB 格	-0.51	0.65	-0.63	-7.31	-4.18	-10.74
AAA ~ BB 格	-0.51	0.65	-0.63	-7.31	-4.18	-10.74
AAA 格	-	-	-	-	-	-
AA 格	-0.18	0.32	-0.98	-4.00	-4.00	-
A 格	-0.17	0.77	-0.41	-5.95	-3.91	-8.59
BBB 格	-1.11	0.58	-0.79	-8.66	-4.49	-12.36
BB 格	-	-	-	-	-	-
B 格以下	-	-	-	-	-	-
格付なし	1.78	2.22	0.75	-3.02	-3.02	-

出所:NFRC

- 月間投資収益率は、前月末～今月末までの投資収益率を年率換算 (%)
- 格付は、Moody's の格付をもとに NFRC で分類

事業債 円建外債 S&P 格付別・月間投資収益率 (2025 年 3 月末)

	全体	短期 (1-3)	中期 (3-7)	長期 (7-)	月間投資収益率	
					(7-11)	(11-)
事業債						
AAA ~ AA 格	-17.78	0.47	-4.51	-22.74	-7.72	-30.54
AAA ~ A 格	-8.98	0.24	-3.97	-20.06	-9.27	-30.12
AAA ~ BBB 格	-8.88	0.25	-3.94	-20.01	-9.25	-30.09
AAA ~ BB 格	-8.79	0.25	-3.83	-20.02	-9.25	-30.01
AAA 格	-	-	-	-	-	-
AA 格	-17.78	0.47	-4.51	-22.74	-7.72	-30.54
A 格	-8.55	0.24	-3.96	-19.79	-9.38	-30.06
BBB 格	-1.82	0.66	-2.03	-10.50	-6.90	-18.80
BB 格	-2.62	-	-0.78	-20.20	-	-20.20
B 格以下	-	-	-	-	-	-
格付なし	-6.44	0.50	-3.03	-19.26	-8.98	-27.99
円建外債						
AAA ~ AA 格	-0.24	0.31	-1.02	-4.00	-4.00	-
AAA ~ A 格	-0.17	0.67	-0.57	-6.05	-3.89	-8.59
AAA ~ BBB 格	-0.43	0.73	-0.57	-7.31	-4.18	-10.74
AAA ~ BB 格	-0.43	0.73	-0.57	-7.31	-4.18	-10.74
AAA 格	-	-	-	-	-	-
AA 格	-0.24	0.31	-1.02	-4.00	-4.00	-
A 格	-0.15	0.77	-0.43	-6.14	-3.88	-8.59
BBB 格	-0.85	0.83	-0.56	-8.31	-4.43	-12.36
BB 格	-	-	-	-	-	-
B 格以下	-	-	-	-	-	-
格付なし	1.12	1.37	-1.00	-3.02	-3.02	-

出所:NFRC

- 月間投資収益率は、前月末～今月末までの投資収益率を年率換算 (%)
- 格付は、S&P の格付をもとに NFRC で分類

このページは空白です。

銘柄 残存別・ポートフォリオ指標 (2025年3月末)

	額面 (10億円)	時価単価 (円)	利含単価 (円)	残存年数 (年)	利率 (%)	単利 (%)	複利 (%)	Dur (年)	M-Dur	E-Dur	Tspd (bp)
総合	1,148,861	92.84	92.96	10.28	0.85	1.49	1.43	8.57	8.50	8.53	5
短期 (1-3)	231,577	99.17	99.25	2.00	0.44	0.85	0.85	1.98	1.98	1.98	5
中期 (3-7)	312,521	98.01	98.13	4.86	0.70	1.13	1.12	4.77	4.74	4.77	6
長期 (7-)	604,763	87.74	87.88	16.25	1.09	1.96	1.85	13.62	13.48	13.54	4
長期 (7-11)	207,475	97.42	97.60	8.74	1.08	1.41	1.40	8.33	8.27	8.32	4
超長期 (11-)	397,288	82.68	82.80	20.17	1.10	2.30	2.13	16.88	16.69	16.75	5
(11-15)	95,085	90.20	90.30	12.98	0.96	1.89	1.81	12.14	12.03	12.11	5
(15-)	302,203	80.31	80.44	22.44	1.14	2.45	2.25	18.55	18.34	18.39	5
国債	975,134	92.68	92.80	10.81	0.88	1.49	1.41	8.97	8.89	8.92	1
短期 (1-3)	190,474	99.25	99.32	2.00	0.43	0.80	0.80	1.99	1.98	1.99	0
中期 (3-7)	253,256	98.31	98.43	4.90	0.72	1.08	1.07	4.81	4.78	4.81	0
長期 (7-)	531,404	87.63	87.77	16.79	1.11	1.98	1.85	14.03	13.89	13.94	1
長期 (7-11)	180,464	97.72	97.89	8.76	1.08	1.38	1.37	8.35	8.29	8.34	0
超長期 (11-)	350,940	82.45	82.57	20.91	1.13	2.35	2.14	17.50	17.31	17.35	1
(11-15)	82,983	90.67	90.76	13.08	0.98	1.86	1.78	12.22	12.11	12.20	1
(15-)	267,957	79.90	80.04	23.34	1.17	2.52	2.26	19.35	19.13	19.16	1
地方債	66,485	94.13	94.23	7.27	0.64	1.39	1.39	6.60	6.55	6.58	16
短期 (1-3)	12,809	98.86	98.92	2.04	0.38	0.95	0.95	2.03	2.02	2.03	15
中期 (3-7)	24,737	96.42	96.51	4.92	0.50	1.24	1.22	4.84	4.82	4.84	16
長期 (7-)	28,938	90.08	90.22	11.59	0.87	1.75	1.77	10.43	10.34	10.38	17
政保債	14,320	92.86	93.06	9.28	0.78	1.50	1.43	7.82	7.75	7.80	11
短期 (1-3)	3,347	98.64	98.68	2.01	0.22	0.91	0.90	2.00	1.99	2.00	11
中期 (3-7)	4,058	98.50	98.69	4.39	0.73	1.14	1.13	4.31	4.28	4.31	10
長期 (7-)	6,914	86.75	87.03	15.67	1.08	2.06	1.91	13.36	13.23	13.30	11
金融債	3,308	97.62	97.70	3.12	0.38	1.18	1.16	3.06	3.04	3.06	26
短期 (1-3)	1,870	98.48	98.52	1.93	0.22	1.03	1.02	1.93	1.92	1.93	23
中期 (3-7)	1,295	96.77	96.90	4.26	0.55	1.33	1.31	4.19	4.16	4.19	29
長期 (7-)	143	94.07	94.24	8.39	0.95	1.79	1.74	8.04	7.97	8.04	42
事業債	70,844	93.59	93.77	7.28	0.79	1.63	1.57	6.09	6.03	6.06	40
短期 (1-3)	20,411	98.84	98.95	1.93	0.52	1.15	1.15	1.92	1.91	1.92	36
中期 (3-7)	27,380	96.68	96.84	4.60	0.72	1.47	1.45	4.51	4.48	4.51	40
長期 (7-)	23,053	85.28	85.53	15.20	1.11	2.34	2.16	12.49	12.34	12.40	43
長期 (7-11)	9,745	94.87	95.14	8.58	1.14	1.83	1.79	8.15	8.08	8.15	44
超長期 (11-)	13,308	78.26	78.49	20.05	1.09	2.80	2.48	16.34	16.13	16.18	43
円建外債	4,345	98.21	98.52	3.55	1.13	1.68	1.67	3.34	3.31	3.34	73
短期 (1-3)	2,496	99.04	99.30	2.03	1.02	1.51	1.50	2.00	1.99	2.00	71
中期 (3-7)	1,468	97.48	97.77	4.02	1.08	1.75	1.73	3.92	3.89	3.92	73
長期 (7-)	381	95.65	96.26	11.73	2.06	2.57	2.52	10.07	9.94	10.02	94
長期 (7-11)	200	96.25	96.69	8.73	1.75	2.28	2.24	8.07	7.98	8.06	89
超長期 (11-)	181	94.98	95.78	15.05	2.42	2.91	2.84	12.31	12.13	12.22	100
MBS	13,774	91.09	91.13	7.69	0.64	1.04	1.84	6.98	6.92	7.34	28
ABS	651	93.72	93.90	5.76	0.76	1.82	1.76	5.29	5.24	5.29	65
短期 (1-3)	170	98.65	98.82	2.00	0.70	1.38	1.37	1.98	1.97	1.98	58
中期 (3-7)	326	94.75	94.90	5.03	0.66	1.77	1.72	4.92	4.87	4.92	65
長期 (7-)	155	86.15	86.41	11.43	1.03	2.50	2.32	10.32	10.20	10.30	76

出所:NFRC

「除く」銘柄 残存別・ポートフォリオ指標 (2025年3月末)

	額面 (10億円)	時価単価 (円)	利含単価 (円)	残存年数 (年)	利率 (%)	単利 (%)	複利 (%)	Dur (年)	M-Dur	E-Dur	Tspd (bp)
除く MBS	1,135,087	92.86	92.98	10.31	0.86	1.49	1.42	8.59	8.51	8.55	5
短期 (1-3)	231,577	99.17	99.25	2.00	0.44	0.85	0.85	1.98	1.98	1.98	5
中期 (3-7)	312,521	98.01	98.13	4.86	0.70	1.13	1.12	4.77	4.74	4.77	6
長期 (7-)	590,989	87.66	87.80	16.45	1.10	1.99	1.85	13.78	13.64	13.69	4
長期 (7-11)	207,313	97.42	97.60	8.74	1.08	1.42	1.40	8.33	8.27	8.32	4
超長期 (11-)	383,676	82.38	82.51	20.61	1.11	2.35	2.15	17.26	17.07	17.12	4
(11-15)	95,085	90.20	90.30	12.98	0.96	1.89	1.81	12.14	12.03	12.11	5
(15-)	288,591	79.80	79.94	23.13	1.16	2.52	2.27	19.17	18.95	18.98	3
除く ABS	1,148,210	92.84	92.96	10.28	0.85	1.48	1.43	8.58	8.50	8.54	5
短期 (1-3)	231,407	99.17	99.25	2.00	0.44	0.85	0.85	1.98	1.98	1.98	5
中期 (3-7)	312,195	98.01	98.13	4.86	0.70	1.13	1.12	4.77	4.74	4.77	5
長期 (7-)	604,608	87.74	87.88	16.25	1.09	1.96	1.85	13.62	13.48	13.54	4
長期 (7-11)	207,384	97.43	97.61	8.74	1.08	1.41	1.40	8.32	8.27	8.32	4
超長期 (11-)	397,223	82.68	82.80	20.17	1.10	2.30	2.13	16.88	16.69	16.75	4
(11-15)	95,042	90.21	90.30	12.98	0.96	1.89	1.81	12.14	12.03	12.11	4
(15-)	302,182	80.31	80.44	22.44	1.14	2.45	2.25	18.55	18.34	18.39	4
除く MBS・ABS	1,134,436	92.86	92.98	10.31	0.86	1.49	1.42	8.59	8.52	8.55	5
短期 (1-3)	231,407	99.17	99.25	2.00	0.44	0.85	0.85	1.98	1.98	1.98	5
中期 (3-7)	312,195	98.01	98.13	4.86	0.70	1.13	1.12	4.77	4.74	4.77	5
長期 (7-)	590,834	87.66	87.80	16.45	1.10	1.99	1.85	13.78	13.64	13.69	4
長期 (7-11)	207,222	97.43	97.61	8.74	1.08	1.41	1.40	8.33	8.27	8.32	4
超長期 (11-)	383,612	82.38	82.51	20.61	1.11	2.35	2.15	17.26	17.07	17.12	4
(11-15)	95,042	90.21	90.30	12.98	0.96	1.89	1.81	12.14	12.03	12.11	4
(15-)	288,570	79.80	79.94	23.13	1.16	2.52	2.27	19.17	18.95	18.98	3
除く 国債	173,727	93.73	93.87	7.30	0.72	1.48	1.50	6.36	6.31	6.37	28
短期 (1-3)	41,104	98.82	98.92	1.98	0.47	1.09	1.08	1.97	1.96	1.97	29
中期 (3-7)	59,264	96.71	96.84	4.70	0.64	1.36	1.34	4.62	4.58	4.61	28
長期 (7-)	73,359	88.48	88.64	12.37	0.93	1.83	1.92	10.65	10.54	10.67	27
長期 (7-11)	27,011	95.48	95.68	8.58	1.04	1.64	1.61	8.18	8.12	8.18	27
超長期 (11-)	46,347	84.40	84.54	14.58	0.87	1.95	2.12	12.28	12.15	12.32	28

出所:NFRC

- 「除く国債」とは、NOMURA-BPI/Extended 総合から国債を除いたポートフォリオ。
- 「除く MBS」とは、NOMURA-BPI/Extended 総合から MBS を除いたポートフォリオ。
- 「除く ABS」とは、NOMURA-BPI/Extended 総合から ABS を除いたポートフォリオ。
- 「除く MBS・ABS」とは、NOMURA-BPI/Extended 総合から MBS および ABS を除いたポートフォリオ。

銘柄 残存別・ポートフォリオ指標 (2025年3月末、4月ポートフォリオ)

	額面 (10億円)	時価単価 (円)	利含単価 (円)	残存年数 (年)	利率 (%)	単利 (%)	複利 (%)	Dur (年)	M-Dur	E-Dur	Tspd (bp)
総合	1,156,996	92.87	92.99	10.30	0.86	1.49	1.43	8.59	8.52	8.55	5
短期 (1-3)	231,703	99.17	99.25	2.02	0.45	0.86	0.85	2.01	2.00	2.01	5
中期 (3-7)	315,774	98.03	98.15	4.88	0.71	1.13	1.12	4.78	4.76	4.78	5
長期 (7-)	609,519	87.80	87.94	16.26	1.09	1.96	1.85	13.63	13.49	13.54	4
長期 (7-11)	210,012	97.43	97.61	8.76	1.08	1.42	1.40	8.34	8.29	8.34	4
超長期 (11-)	399,507	82.74	82.86	20.20	1.10	2.30	2.14	16.90	16.71	16.77	4
(11-15)	95,050	90.19	90.29	12.99	0.96	1.89	1.81	12.14	12.03	12.12	4
(15-)	304,457	80.41	80.55	22.46	1.15	2.45	2.25	18.56	18.35	18.39	4
国債	983,525	92.72	92.84	10.82	0.88	1.49	1.41	8.98	8.90	8.94	1
短期 (1-3)	190,401	99.25	99.33	2.01	0.44	0.80	0.80	2.00	1.99	2.00	0
中期 (3-7)	256,614	98.34	98.46	4.90	0.73	1.08	1.07	4.80	4.78	4.80	0
長期 (7-)	536,510	87.71	87.85	16.78	1.12	1.98	1.85	14.03	13.89	13.93	1
長期 (7-11)	183,139	97.72	97.89	8.77	1.08	1.38	1.37	8.36	8.30	8.35	0
超長期 (11-)	353,371	82.52	82.64	20.93	1.13	2.35	2.14	17.51	17.32	17.36	1
(11-15)	82,985	90.67	90.76	13.08	0.98	1.86	1.78	12.22	12.11	12.20	1
(15-)	270,386	80.02	80.15	23.34	1.18	2.52	2.26	19.34	19.12	19.15	2
地方債	66,318	94.11	94.22	7.32	0.65	1.40	1.40	6.65	6.60	6.63	16
短期 (1-3)	12,867	98.83	98.89	2.11	0.40	0.96	0.96	2.10	2.09	2.10	15
中期 (3-7)	24,663	96.36	96.44	4.99	0.51	1.25	1.23	4.91	4.88	4.91	16
長期 (7-)	28,788	90.08	90.22	11.64	0.88	1.75	1.77	10.47	10.38	10.42	17
政保債	14,389	92.87	93.07	9.35	0.79	1.50	1.43	7.89	7.82	7.86	11
短期 (1-3)	3,481	98.66	98.70	2.09	0.25	0.91	0.91	2.08	2.07	2.08	11
中期 (3-7)	3,913	98.47	98.66	4.50	0.74	1.15	1.14	4.41	4.39	4.41	10
長期 (7-)	6,994	86.86	87.14	15.68	1.09	2.06	1.91	13.37	13.23	13.31	11
金融債	3,274	97.60	97.69	3.20	0.40	1.19	1.17	3.14	3.12	3.13	26
短期 (1-3)	1,840	98.43	98.49	2.01	0.24	1.04	1.03	2.00	1.99	2.00	24
中期 (3-7)	1,291	96.80	96.93	4.31	0.58	1.34	1.32	4.25	4.22	4.25	29
長期 (7-)	143	94.07	94.24	8.39	0.95	1.79	1.74	8.04	7.97	8.04	42
事業債	70,696	93.58	93.75	7.34	0.80	1.64	1.57	6.14	6.08	6.12	40
短期 (1-3)	20,402	98.79	98.91	2.01	0.53	1.16	1.16	2.00	1.99	2.00	36
中期 (3-7)	27,532	96.65	96.81	4.68	0.74	1.48	1.45	4.58	4.55	4.58	40
長期 (7-)	22,762	85.19	85.44	15.33	1.12	2.36	2.16	12.58	12.44	12.50	43
長期 (7-11)	9,594	94.83	95.09	8.70	1.16	1.85	1.80	8.25	8.17	8.24	45
超長期 (11-)	13,168	78.18	78.40	20.16	1.10	2.80	2.49	16.41	16.21	16.26	42
円建外債	4,345	98.21	98.52	3.55	1.13	1.68	1.67	3.34	3.31	3.34	73
短期 (1-3)	2,534	99.00	99.27	2.04	1.02	1.52	1.51	2.02	2.00	2.02	71
中期 (3-7)	1,437	97.48	97.77	4.07	1.08	1.74	1.72	3.96	3.93	3.96	72
長期 (7-)	374	95.68	96.28	11.82	2.08	2.58	2.53	10.13	10.00	10.09	94
長期 (7-11)	193	96.32	96.76	8.80	1.77	2.28	2.25	8.12	8.03	8.11	89
超長期 (11-)	181	94.98	95.78	15.05	2.42	2.91	2.84	12.31	12.13	12.22	100
MBS	13,792	91.10	91.14	7.73	0.64	1.04	1.84	7.02	6.95	7.38	28
ABS	657	93.78	93.95	5.76	0.77	1.82	1.76	5.30	5.25	5.29	65
短期 (1-3)	178	98.60	98.77	2.04	0.70	1.39	1.38	2.03	2.01	2.03	58
中期 (3-7)	324	94.77	94.92	5.09	0.68	1.77	1.72	4.98	4.94	4.98	64
長期 (7-)	155	86.15	86.41	11.43	1.03	2.50	2.32	10.32	10.20	10.30	76

出所:NFRG

「除く」銘柄 残存別・ポートフォリオ指標 (2025年3月末、4月ポートフォリオ)

	額面 (10億円)	時価単価 (円)	利含単価 (円)	残存年数 (年)	利率 (%)	単利 (%)	複利 (%)	Dur (年)	M-Dur	E-Dur	Tspd (bp)
除く MBS	1,143,204	92.89	93.02	10.33	0.86	1.49	1.42	8.61	8.54	8.57	5
短期 (1-3)	231,703	99.17	99.25	2.02	0.45	0.86	0.85	2.01	2.00	2.01	5
中期 (3-7)	315,774	98.03	98.15	4.88	0.71	1.13	1.12	4.78	4.76	4.78	5
長期 (7-)	595,727	87.72	87.87	16.46	1.11	1.99	1.85	13.78	13.65	13.69	4
長期 (7-11)	209,850	97.43	97.61	8.77	1.08	1.42	1.40	8.35	8.29	8.34	4
超長期 (11-)	385,877	82.44	82.57	20.64	1.12	2.35	2.15	17.28	17.09	17.13	4
(11-15)	95,050	90.19	90.29	12.99	0.96	1.89	1.81	12.14	12.03	12.12	4
(15-)	290,827	79.91	80.05	23.14	1.17	2.52	2.27	19.17	18.95	18.98	3
除く ABS	1,156,339	92.87	92.99	10.30	0.86	1.49	1.43	8.60	8.52	8.56	5
短期 (1-3)	231,525	99.17	99.25	2.02	0.45	0.86	0.85	2.01	2.00	2.01	5
中期 (3-7)	315,450	98.03	98.15	4.88	0.71	1.13	1.12	4.78	4.75	4.78	5
長期 (7-)	609,364	87.80	87.94	16.26	1.09	1.96	1.85	13.63	13.49	13.55	4
長期 (7-11)	209,920	97.43	97.61	8.76	1.08	1.42	1.40	8.34	8.29	8.34	4
超長期 (11-)	399,444	82.74	82.86	20.20	1.10	2.30	2.14	16.90	16.71	16.77	4
(11-15)	95,003	90.19	90.29	12.99	0.96	1.89	1.81	12.14	12.03	12.12	4
(15-)	304,441	80.41	80.55	22.46	1.15	2.45	2.25	18.56	18.35	18.39	4
除く MBS・ABS	1,142,547	92.89	93.01	10.34	0.86	1.49	1.42	8.62	8.54	8.57	5
短期 (1-3)	231,525	99.17	99.25	2.02	0.45	0.86	0.85	2.01	2.00	2.01	5
中期 (3-7)	315,450	98.03	98.15	4.88	0.71	1.13	1.12	4.78	4.75	4.78	5
長期 (7-)	595,572	87.72	87.87	16.46	1.11	1.99	1.85	13.79	13.65	13.69	4
長期 (7-11)	209,758	97.43	97.61	8.77	1.08	1.42	1.40	8.35	8.29	8.34	4
超長期 (11-)	385,815	82.44	82.58	20.64	1.12	2.35	2.15	17.28	17.09	17.13	4
(11-15)	95,003	90.19	90.29	12.99	0.96	1.89	1.81	12.14	12.03	12.12	4
(15-)	290,811	79.91	80.05	23.14	1.17	2.52	2.27	19.17	18.95	18.98	3
除く 国債	173,472	93.72	93.86	7.35	0.73	1.48	1.51	6.41	6.36	6.42	28
短期 (1-3)	41,302	98.79	98.89	2.05	0.48	1.10	1.09	2.04	2.03	2.04	29
中期 (3-7)	59,161	96.66	96.80	4.78	0.64	1.37	1.34	4.69	4.66	4.69	29
長期 (7-)	73,009	88.47	88.64	12.43	0.94	1.83	1.92	10.70	10.59	10.72	27
長期 (7-11)	26,873	95.45	95.65	8.67	1.05	1.65	1.62	8.25	8.19	8.25	27
超長期 (11-)	46,136	84.41	84.55	14.62	0.87	1.95	2.12	12.31	12.18	12.35	28

出所:NFRG

- 「除く国債」とは、NOMURA-BPI/Extended 総合から国債を除いたポートフォリオ。
- 「除く MBS」とは、NOMURA-BPI/Extended 総合から MBS を除いたポートフォリオ。
- 「除く ABS」とは、NOMURA-BPI/Extended 総合から ABS を除いたポートフォリオ。
- 「除く MBS・ABS」とは、NOMURA-BPI/Extended 総合から MBS および ABS を除いたポートフォリオ。

事業債 業種別・ポートフォリオ指標 (1/4) (2025年3月末)

	額面 (10億円)	時価単価 (円)	利含単価 (円)	残存年数 (年)	利率 (%)	単利 (%)	複利 (%)	Dur (年)	M-Dur	E-Dur	Tspd (bp)
事業債 全体	70,844	93.59	93.77	7.28	0.79	1.63	1.57	6.09	6.03	6.06	40
短期 (1-3)	20,411	98.84	98.95	1.93	0.52	1.15	1.15	1.92	1.91	1.92	36
中期 (3-7)	27,380	96.68	96.84	4.60	0.72	1.47	1.45	4.51	4.48	4.51	40
長期 (7-)	23,053	85.28	85.53	15.20	1.11	2.34	2.16	12.49	12.34	12.40	43
長期 (7-11)	9,745	94.87	95.14	8.58	1.14	1.83	1.79	8.15	8.08	8.15	44
超長期 (11-)	13,308	78.26	78.49	20.05	1.09	2.80	2.48	16.34	16.13	16.18	43
水産・農林業	33	98.03	98.28	3.59	0.86	1.44	1.43	3.53	3.50	3.53	46
短期 (1-3)	5	98.12	98.34	2.59	0.55	1.30	1.29	2.57	2.55	2.57	44
中期 (3-7)	28	98.01	98.26	3.77	0.91	1.47	1.46	3.70	3.67	3.70	47
長期 (7-)	-	-	-	-	-	-	-	-	-	-	-
長期 (7-11)	-	-	-	-	-	-	-	-	-	-	-
超長期 (11-)	-	-	-	-	-	-	-	-	-	-	-
鉱業	20	92.71	92.78	6.25	0.28	1.55	1.50	6.19	6.14	6.19	35
短期 (1-3)	-	-	-	-	-	-	-	-	-	-	-
中期 (3-7)	20	92.71	92.78	6.25	0.28	1.55	1.50	6.19	6.14	6.19	35
長期 (7-)	-	-	-	-	-	-	-	-	-	-	-
長期 (7-11)	-	-	-	-	-	-	-	-	-	-	-
超長期 (11-)	-	-	-	-	-	-	-	-	-	-	-
建設業	1,255	96.36	96.47	4.13	0.53	1.39	1.37	3.94	3.91	3.94	38
短期 (1-3)	540	98.45	98.53	2.10	0.38	1.15	1.14	2.08	2.07	2.08	34
中期 (3-7)	565	96.39	96.51	4.44	0.62	1.48	1.46	4.37	4.34	4.37	42
長期 (7-)	150	88.72	88.92	10.25	0.75	2.01	1.90	9.61	9.52	9.60	41
長期 (7-11)	84	93.49	93.70	7.78	0.78	1.74	1.69	7.54	7.47	7.53	42
超長期 (11-)	66	82.65	82.85	13.39	0.71	2.41	2.20	12.60	12.46	12.58	40
食料品	1,431	95.93	96.08	5.25	0.61	1.44	1.40	4.91	4.87	4.91	33
短期 (1-3)	459	98.54	98.61	1.96	0.35	1.12	1.11	1.95	1.94	1.95	32
中期 (3-7)	587	96.65	96.79	4.30	0.53	1.37	1.35	4.24	4.21	4.24	32
長期 (7-)	385	91.73	91.97	10.61	1.03	1.95	1.87	9.77	9.68	9.75	36
長期 (7-11)	270	94.43	94.70	8.66	1.00	1.74	1.70	8.26	8.19	8.26	35
超長期 (11-)	115	85.39	85.56	15.18	1.12	2.50	2.32	13.70	13.54	13.64	41
繊維製品	225	96.16	96.29	4.35	0.53	1.40	1.37	4.10	4.07	4.10	37
短期 (1-3)	100	98.36	98.42	2.26	0.39	1.15	1.14	2.25	2.24	2.25	32
中期 (3-7)	89	96.72	96.86	3.92	0.50	1.39	1.37	3.87	3.84	3.87	38
長期 (7-)	36	88.67	88.96	11.23	1.03	2.22	2.09	10.42	10.31	10.41	50
長期 (7-11)	16	95.69	96.14	8.65	1.29	1.87	1.83	8.16	8.09	8.16	49
超長期 (11-)	20	83.05	83.21	13.29	0.83	2.54	2.32	12.50	12.36	12.48	52
パルプ・紙	314	94.77	94.88	4.70	0.46	1.55	1.50	4.36	4.32	4.35	49
短期 (1-3)	139	98.47	98.56	1.76	0.34	1.24	1.23	1.75	1.74	1.75	46
中期 (3-7)	130	94.24	94.34	4.92	0.41	1.62	1.57	4.84	4.80	4.84	50
長期 (7-)	45	84.89	85.15	13.14	0.98	2.45	2.26	12.10	11.97	12.08	51
長期 (7-11)	10	95.03	95.43	8.70	1.34	2.02	1.97	8.19	8.12	8.19	62
超長期 (11-)	35	81.99	82.21	14.40	0.88	2.59	2.36	13.40	13.24	13.37	48
化学	2,475	94.44	94.59	5.27	0.59	1.58	1.53	4.85	4.81	4.85	46
短期 (1-3)	804	98.46	98.57	2.06	0.41	1.19	1.18	2.05	2.03	2.05	38
中期 (3-7)	1,153	95.80	95.95	4.67	0.58	1.51	1.48	4.58	4.55	4.58	43
長期 (7-)	518	85.15	85.40	11.61	0.91	2.45	2.25	10.54	10.42	10.52	67
長期 (7-11)	245	94.02	94.27	8.23	1.00	1.87	1.82	7.88	7.81	7.88	51
超長期 (11-)	273	77.19	77.44	14.64	0.83	3.09	2.72	13.44	13.26	13.41	85
医薬品	788	94.19	94.30	5.85	0.58	1.57	1.51	5.47	5.42	5.46	40
短期 (1-3)	138	98.82	98.87	1.69	0.34	1.04	1.04	1.68	1.67	1.68	27
中期 (3-7)	525	94.86	94.98	5.32	0.56	1.55	1.51	5.20	5.16	5.20	42
長期 (7-)	125	86.26	86.40	12.71	0.94	2.30	2.13	11.46	11.34	11.43	47
長期 (7-11)	25	94.26	94.31	8.25	1.05	1.87	1.82	7.90	7.83	7.90	50
超長期 (11-)	100	84.26	84.43	13.82	0.91	2.42	2.22	12.45	12.31	12.41	46

出所:NFRC

- 東証 33 業種分類を参考に NFRC で分類

事業債 業種別・ポートフォリオ指標 (1/4) (2025年3月末、4月ポートフォリオ)

	額面 (10億円)	時価単価 (円)	利含単価 (円)	残存年数 (年)	利率 (%)	単利 (%)	複利 (%)	Dur (年)	M-Dur	E-Dur	Tspd (bp)
事業債 全体	70,696	93.58	93.75	7.34	0.80	1.64	1.57	6.14	6.08	6.12	40
短期 (1-3)	20,402	98.79	98.91	2.01	0.53	1.16	1.16	2.00	1.99	2.00	36
中期 (3-7)	27,532	96.65	96.81	4.68	0.74	1.48	1.45	4.58	4.55	4.58	40
長期 (7-)	22,762	85.19	85.44	15.33	1.12	2.36	2.16	12.58	12.44	12.50	43
長期 (7-11)	9,594	94.83	95.09	8.70	1.16	1.85	1.80	8.25	8.17	8.24	45
超長期 (11-)	13,168	78.18	78.40	20.16	1.10	2.80	2.49	16.41	16.21	16.26	42
水産・農林業	33	98.03	98.28	3.59	0.86	1.44	1.43	3.53	3.50	3.53	46
短期 (1-3)	5	98.12	98.34	2.59	0.55	1.30	1.29	2.57	2.55	2.57	44
中期 (3-7)	28	98.01	98.26	3.77	0.91	1.47	1.46	3.70	3.67	3.70	47
長期 (7-)	-	-	-	-	-	-	-	-	-	-	-
長期 (7-11)	-	-	-	-	-	-	-	-	-	-	-
超長期 (11-)	-	-	-	-	-	-	-	-	-	-	-
鉱業	20	92.71	92.78	6.25	0.28	1.55	1.50	6.19	6.14	6.19	35
短期 (1-3)	-	-	-	-	-	-	-	-	-	-	-
中期 (3-7)	20	92.71	92.78	6.25	0.28	1.55	1.50	6.19	6.14	6.19	35
長期 (7-)	-	-	-	-	-	-	-	-	-	-	-
長期 (7-11)	-	-	-	-	-	-	-	-	-	-	-
超長期 (11-)	-	-	-	-	-	-	-	-	-	-	-
建設業	1,425	96.72	96.83	4.31	0.62	1.39	1.37	4.12	4.09	4.12	37
短期 (1-3)	580	98.55	98.63	2.15	0.42	1.15	1.14	2.14	2.13	2.14	33
中期 (3-7)	670	96.86	96.98	4.65	0.73	1.47	1.45	4.56	4.52	4.56	40
長期 (7-)	175	90.12	90.32	10.20	0.87	1.98	1.88	9.54	9.45	9.53	40
長期 (7-11)	109	94.64	94.84	8.26	0.97	1.75	1.71	7.92	7.85	7.92	39
超長期 (11-)	66	82.65	82.85	13.39	0.71	2.41	2.20	12.60	12.46	12.58	40
食料品	1,421	95.91	96.06	5.28	0.61	1.44	1.41	4.94	4.90	4.93	33
短期 (1-3)	449	98.52	98.60	1.98	0.35	1.13	1.12	1.97	1.96	1.97	33
中期 (3-7)	587	96.65	96.79	4.30	0.53	1.37	1.35	4.24	4.21	4.24	32
長期 (7-)	385	91.73	91.97	10.61	1.03	1.95	1.87	9.77	9.68	9.75	36
長期 (7-11)	270	94.43	94.70	8.66	1.00	1.74	1.70	8.26	8.19	8.26	35
超長期 (11-)	115	85.39	85.56	15.18	1.12	2.50	2.32	13.70	13.54	13.64	41
繊維製品	225	96.16	96.29	4.35	0.53	1.40	1.37	4.10	4.07	4.10	37
短期 (1-3)	100	98.36	98.42	2.26	0.39	1.15	1.14	2.25	2.24	2.25	32
中期 (3-7)	89	96.72	96.86	3.92	0.50	1.39	1.37	3.87	3.84	3.87	38
長期 (7-)	36	88.67	88.96	11.23	1.03	2.22	2.09	10.42	10.31	10.41	50
長期 (7-11)	16	95.69	96.14	8.65	1.29	1.87	1.83	8.16	8.09	8.16	49
超長期 (11-)	20	83.05	83.21	13.29	0.83	2.54	2.32	12.50	12.36	12.48	52
パルプ・紙	314	94.77	94.88	4.70	0.46	1.55	1.50	4.36	4.32	4.35	49
短期 (1-3)	139	98.47	98.56	1.76	0.34	1.24	1.23	1.75	1.74	1.75	46
中期 (3-7)	130	94.24	94.34	4.92	0.41	1.62	1.57	4.84	4.80	4.84	50
長期 (7-)	45	84.89	85.15	13.14	0.98	2.45	2.26	12.10	11.97	12.08	51
長期 (7-11)	10	95.03	95.43	8.70	1.34	2.02	1.97	8.19	8.12	8.19	62
超長期 (11-)	35	81.99	82.21	14.40	0.88	2.59	2.36	13.40	13.24	13.37	48
化学	2,535	94.56	94.72	5.27	0.61	1.58	1.52	4.85	4.81	4.85	45
短期 (1-3)	861	98.42	98.53	2.12	0.42	1.19	1.19	2.11	2.10	2.11	38
中期 (3-7)	1,176	95.79	95.94	4.80	0.61	1.52	1.49	4.70	4.67	4.70	43
長期 (7-)	498	85.01	85.26	11.84	0.95	2.48	2.28	10.73	10.60	10.71	68
長期 (7-11)	225	94.51	94.75	8.44	1.10	1.88	1.84	8.04	7.97	8.04	50
超長期 (11-)	273	77.19	77.44	14.64	0.83	3.09	2.72	13.44	13.26	13.41	85
医薬品	788	94.19	94.30	5.85	0.58	1.57	1.51	5.47	5.42	5.46	40
短期 (1-3)	138	98.82	98.87	1.69	0.34	1.04	1.04	1.68	1.67	1.68	27
中期 (3-7)	525	94.86	94.98	5.32	0.56	1.55	1.51	5.20	5.16	5.20	42
長期 (7-)	125	86.26	86.40	12.71	0.94	2.30	2.13	11.46	11.34	11.43	47
長期 (7-11)	25	94.26	94.31	8.25	1.05	1.87	1.82	7.90	7.83	7.90	50
超長期 (11-)	100	84.26	84.43	13.82	0.91	2.42	2.22	12.45	12.31	12.41	46

出所:NFRC

- 東証 33 業種分類を参考に NFRC で分類

事業債 業種別・ポートフォリオ指標 (2/4) (2025年3月末)

	額面 (10億円)	時価単価 (円)	利含単価 (円)	残存年数 (年)	利率 (%)	単利 (%)	複利 (%)	Dur (年)	M-Dur	E-Dur	Tspd (bp)
石油・石炭製品	280	94.11	94.27	6.07	0.64	1.67	1.62	5.71	5.66	5.71	49
短期 (1-3)	50	98.60	98.65	1.74	0.30	1.13	1.12	1.74	1.73	1.74	35
中期 (3-7)	110	94.92	95.04	5.06	0.52	1.57	1.54	4.97	4.93	4.97	46
長期 (7-)	120	91.49	91.74	8.81	0.90	2.00	1.91	8.19	8.11	8.18	58
長期 (7-11)	95	93.68	93.92	7.22	0.84	1.83	1.77	6.99	6.93	6.99	56
超長期 (11-)	25	83.17	83.46	14.85	1.13	2.75	2.51	13.32	13.15	13.27	64
ゴム製品	325	96.98	97.09	3.31	0.39	1.29	1.27	3.24	3.22	3.24	36
短期 (1-3)	153	98.65	98.75	1.72	0.30	1.08	1.08	1.72	1.71	1.72	32
中期 (3-7)	147	95.89	96.03	4.26	0.41	1.43	1.40	4.21	4.18	4.21	37
長期 (7-)	25	93.08	93.21	7.50	0.76	1.82	1.76	7.28	7.21	7.27	52
長期 (7-11)	25	93.08	93.21	7.50	0.76	1.82	1.76	7.28	7.21	7.27	52
超長期 (11-)	-	-	-	-	-	-	-	-	-	-	-
ガラス・土石製品	277	94.66	94.79	5.36	0.58	1.55	1.50	4.98	4.94	4.98	42
短期 (1-3)	83	98.46	98.53	1.93	0.31	1.12	1.11	1.92	1.91	1.92	33
中期 (3-7)	107	96.29	96.44	4.20	0.55	1.48	1.46	4.13	4.10	4.13	43
長期 (7-)	87	89.06	89.21	10.03	0.87	2.09	1.96	9.31	9.21	9.30	51
長期 (7-11)	62	93.62	93.80	8.20	0.89	1.80	1.75	7.89	7.83	7.89	44
超長期 (11-)	25	77.69	77.78	14.59	0.80	2.97	2.62	13.55	13.38	13.52	74
鉄鋼	503	97.03	97.17	3.74	0.58	1.39	1.37	3.61	3.58	3.61	42
短期 (1-3)	237	98.55	98.62	1.98	0.39	1.16	1.15	1.97	1.95	1.97	36
中期 (3-7)	213	96.55	96.73	4.37	0.66	1.49	1.47	4.29	4.26	4.29	44
長期 (7-)	53	92.20	92.45	9.12	1.09	2.05	1.97	8.55	8.47	8.55	58
長期 (7-11)	43	94.49	94.73	8.17	1.12	1.90	1.85	7.79	7.72	7.79	55
超長期 (11-)	10	82.36	82.64	13.21	0.95	2.78	2.53	12.30	12.15	12.28	74
非鉄金属	390	96.74	96.87	3.89	0.51	1.39	1.37	3.78	3.76	3.78	40
短期 (1-3)	155	98.42	98.49	1.86	0.31	1.18	1.17	1.85	1.84	1.85	39
中期 (3-7)	185	96.19	96.38	4.40	0.59	1.49	1.46	4.33	4.30	4.33	42
長期 (7-)	50	93.53	93.70	8.28	0.81	1.70	1.65	8.00	7.94	8.00	34
長期 (7-11)	50	93.53	93.70	8.28	0.81	1.70	1.65	8.00	7.94	8.00	34
超長期 (11-)	-	-	-	-	-	-	-	-	-	-	-
金属製品	196	97.22	97.34	3.63	0.59	1.40	1.38	3.56	3.54	3.56	42
短期 (1-3)	65	98.29	98.34	2.08	0.39	1.24	1.23	2.07	2.06	2.07	42
中期 (3-7)	122	96.97	97.14	4.17	0.69	1.46	1.44	4.11	4.08	4.11	42
長期 (7-)	9	92.71	92.77	7.41	0.70	1.82	1.76	7.22	7.16	7.22	53
長期 (7-11)	9	92.71	92.77	7.41	0.70	1.82	1.76	7.22	7.16	7.22	53
超長期 (11-)	-	-	-	-	-	-	-	-	-	-	-
機械	1,317	96.42	96.54	4.39	0.54	1.41	1.39	4.26	4.23	4.26	38
短期 (1-3)	445	98.34	98.41	2.03	0.33	1.17	1.16	2.02	2.01	2.02	36
中期 (3-7)	615	95.99	96.11	4.52	0.52	1.45	1.42	4.45	4.41	4.45	38
長期 (7-)	257	94.11	94.30	8.16	0.93	1.78	1.73	7.84	7.77	7.83	43
長期 (7-11)	257	94.11	94.30	8.16	0.93	1.78	1.73	7.84	7.77	7.83	43
超長期 (11-)	-	-	-	-	-	-	-	-	-	-	-
電気機器	2,075	97.01	97.11	4.00	0.59	1.38	1.36	3.89	3.86	3.89	38
短期 (1-3)	815	98.57	98.66	2.09	0.44	1.15	1.14	2.08	2.07	2.08	33
中期 (3-7)	1,015	96.32	96.43	4.48	0.60	1.46	1.43	4.41	4.38	4.41	39
長期 (7-)	245	94.65	94.80	8.35	1.10	1.85	1.81	7.97	7.90	7.96	49
長期 (7-11)	245	94.65	94.80	8.35	1.10	1.85	1.81	7.97	7.90	7.96	49
超長期 (11-)	-	-	-	-	-	-	-	-	-	-	-
輸送用機器	1,040	95.63	95.74	4.56	0.48	1.44	1.40	4.32	4.28	4.31	39
短期 (1-3)	464	98.24	98.29	1.98	0.26	1.16	1.15	1.97	1.96	1.97	36
中期 (3-7)	367	95.87	96.00	4.72	0.56	1.48	1.45	4.63	4.60	4.63	40
長期 (7-)	209	89.42	89.61	9.99	0.81	2.03	1.92	9.43	9.33	9.42	45
長期 (7-11)	119	94.08	94.33	8.21	0.92	1.77	1.72	7.88	7.81	7.88	41
超長期 (11-)	90	83.25	83.38	12.35	0.67	2.43	2.22	11.74	11.61	11.72	51

出所:NFRC

- 東証 33 業種分類を参考に NFRC で分類

事業債 業種別・ポートフォリオ指標 (2/4) (2025年3月末、4月ポートフォリオ)

	額面 (10億円)	時価単価 (円)	利含単価 (円)	残存年数 (年)	利率 (%)	単利 (%)	複利 (%)	Dur (年)	M-Dur	E-Dur	Tspd (bp)
石油・石炭製品	280	94.11	94.27	6.07	0.64	1.67	1.62	5.71	5.66	5.71	49
短期 (1-3)	50	98.60	98.65	1.74	0.30	1.13	1.12	1.74	1.73	1.74	35
中期 (3-7)	110	94.92	95.04	5.06	0.52	1.57	1.54	4.97	4.93	4.97	46
長期 (7-)	120	91.49	91.74	8.81	0.90	2.00	1.91	8.19	8.11	8.18	58
長期 (7-11)	95	93.68	93.92	7.22	0.84	1.83	1.77	6.99	6.93	6.99	56
超長期 (11-)	25	83.17	83.46	14.85	1.13	2.75	2.51	13.32	13.15	13.27	64
ゴム製品	275	96.56	96.68	3.73	0.42	1.36	1.34	3.65	3.63	3.65	37
短期 (1-3)	103	98.36	98.45	2.05	0.34	1.15	1.15	2.04	2.03	2.04	34
中期 (3-7)	147	95.89	96.03	4.26	0.41	1.43	1.40	4.21	4.18	4.21	37
長期 (7-)	25	93.08	93.21	7.50	0.76	1.82	1.76	7.28	7.21	7.27	52
長期 (7-11)	25	93.08	93.21	7.50	0.76	1.82	1.76	7.28	7.21	7.27	52
超長期 (11-)	-	-	-	-	-	-	-	-	-	-	-
ガラス・土石製品	277	94.66	94.79	5.36	0.58	1.55	1.50	4.98	4.94	4.98	42
短期 (1-3)	83	98.46	98.53	1.93	0.31	1.12	1.11	1.92	1.91	1.92	33
中期 (3-7)	107	96.29	96.44	4.20	0.55	1.48	1.46	4.13	4.10	4.13	43
長期 (7-)	87	89.06	89.21	10.03	0.87	2.09	1.96	9.31	9.21	9.30	51
長期 (7-11)	62	93.62	93.80	8.20	0.89	1.80	1.75	7.89	7.83	7.89	44
超長期 (11-)	25	77.69	77.78	14.59	0.80	2.97	2.62	13.55	13.38	13.52	74
鉄鋼	503	97.03	97.17	3.74	0.58	1.39	1.37	3.61	3.58	3.61	42
短期 (1-3)	237	98.55	98.62	1.98	0.39	1.16	1.15	1.97	1.95	1.97	36
中期 (3-7)	213	96.55	96.73	4.37	0.66	1.49	1.47	4.29	4.26	4.29	44
長期 (7-)	53	92.20	92.45	9.12	1.09	2.05	1.97	8.55	8.47	8.55	58
長期 (7-11)	43	94.49	94.73	8.17	1.12	1.90	1.85	7.79	7.72	7.79	55
超長期 (11-)	10	82.36	82.64	13.21	0.95	2.78	2.53	12.30	12.15	12.28	74
非鉄金属	390	96.74	96.87	3.89	0.51	1.39	1.37	3.78	3.76	3.78	40
短期 (1-3)	155	98.42	98.49	1.86	0.31	1.18	1.17	1.85	1.84	1.85	39
中期 (3-7)	185	96.19	96.38	4.40	0.59	1.49	1.46	4.33	4.30	4.33	42
長期 (7-)	50	93.53	93.70	8.28	0.81	1.70	1.65	8.00	7.94	8.00	34
長期 (7-11)	50	93.53	93.70	8.28	0.81	1.70	1.65	8.00	7.94	8.00	34
超長期 (11-)	-	-	-	-	-	-	-	-	-	-	-
金属製品	196	97.22	97.34	3.63	0.59	1.40	1.38	3.56	3.54	3.56	42
短期 (1-3)	65	98.29	98.34	2.08	0.39	1.24	1.23	2.07	2.06	2.07	42
中期 (3-7)	122	96.97	97.14	4.17	0.69	1.46	1.44	4.11	4.08	4.11	42
長期 (7-)	9	92.71	92.77	7.41	0.70	1.82	1.76	7.22	7.16	7.22	53
長期 (7-11)	9	92.71	92.77	7.41	0.70	1.82	1.76	7.22	7.16	7.22	53
超長期 (11-)	-	-	-	-	-	-	-	-	-	-	-
機械	1,312	96.41	96.52	4.40	0.54	1.42	1.39	4.27	4.24	4.27	38
短期 (1-3)	510	98.26	98.35	2.18	0.35	1.17	1.17	2.17	2.16	2.17	35
中期 (3-7)	545	95.75	95.86	4.70	0.53	1.48	1.45	4.63	4.60	4.63	39
長期 (7-)	257	94.11	94.30	8.16	0.93	1.78	1.73	7.84	7.77	7.83	43
長期 (7-11)	257	94.11	94.30	8.16	0.93	1.78	1.73	7.84	7.77	7.83	43
超長期 (11-)	-	-	-	-	-	-	-	-	-	-	-
電気機器	2,130	97.09	97.19	3.99	0.61	1.38	1.36	3.88	3.85	3.88	38
短期 (1-3)	855	98.64	98.73	2.13	0.47	1.15	1.15	2.12	2.10	2.12	34
中期 (3-7)	1,030	96.37	96.48	4.49	0.61	1.46	1.43	4.42	4.39	4.42	39
長期 (7-)	245	94.65	94.80	8.35	1.10	1.85	1.81	7.97	7.90	7.96	49
長期 (7-11)	245	94.65	94.80	8.35	1.10	1.85	1.81	7.97	7.90	7.96	49
超長期 (11-)	-	-	-	-	-	-	-	-	-	-	-
輸送用機器	1,030	95.59	95.70	4.59	0.48	1.44	1.41	4.35	4.31	4.35	39
短期 (1-3)	464	98.21	98.26	2.02	0.26	1.17	1.16	2.01	2.00	2.01	36
中期 (3-7)	357	95.82	95.95	4.76	0.57	1.48	1.45	4.68	4.64	4.68	40
長期 (7-)	209	89.42	89.61	9.99	0.81	2.03	1.92	9.43	9.33	9.42	45
長期 (7-11)	119	94.08	94.33	8.21	0.92	1.77	1.72	7.88	7.81	7.88	41
超長期 (11-)	90	83.25	83.38	12.35	0.67	2.43	2.22	11.74	11.61	11.72	51

出所:NFRC

- 東証 33 業種分類を参考に NFRC で分類

事業債 業種別・ポートフォリオ指標 (3/4) (2025年3月末)

	額面 (10億円)	時価単価 (円)	利含単価 (円)	残存年数 (年)	利率 (%)	単利 (%)	複利 (%)	Dur (年)	M-Dur	E-Dur	Tspd (bp)
精密機器	259	96.16	96.43	4.14	0.66	1.63	1.60	4.01	3.98	4.01	61
短期 (1-3)	70	98.74	98.92	1.79	0.43	1.20	1.20	1.79	1.77	1.79	43
中期 (3-7)	154	95.59	95.86	4.41	0.70	1.76	1.73	4.32	4.29	4.32	69
長期 (7-)	35	93.53	93.96	7.63	0.97	1.96	1.90	7.32	7.25	7.32	65
長期 (7-11)	35	93.53	93.96	7.63	0.97	1.96	1.90	7.32	7.25	7.32	65
超長期 (11-)	-	-	-	-	-	-	-	-	-	-	-
その他製品	204	93.24	93.35	6.16	0.57	1.62	1.56	5.68	5.63	5.68	41
短期 (1-3)	37	98.78	98.94	1.73	0.59	1.37	1.36	1.72	1.71	1.72	60
中期 (3-7)	122	96.02	96.15	4.69	0.54	1.45	1.42	4.62	4.59	4.62	35
長期 (7-)	45	81.17	81.20	13.77	0.63	2.44	2.20	13.05	12.91	13.03	38
長期 (7-11)	-	-	-	-	-	-	-	-	-	-	-
超長期 (11-)	45	81.17	81.20	13.77	0.63	2.44	2.20	13.05	12.91	13.03	38
電気・ガス業	12,314	92.45	92.69	8.02	0.86	1.79	1.71	6.91	6.84	6.89	46
短期 (1-3)	2,529	98.85	98.99	1.95	0.50	1.11	1.10	1.94	1.93	1.94	31
中期 (3-7)	4,320	96.30	96.50	4.82	0.74	1.53	1.51	4.72	4.68	4.72	45
長期 (7-)	5,466	86.45	86.77	13.35	1.12	2.38	2.21	11.45	11.32	11.41	56
長期 (7-11)	2,501	93.97	94.33	8.51	1.13	1.96	1.90	8.07	8.00	8.07	57
超長期 (11-)	2,965	80.10	80.40	17.43	1.10	2.80	2.52	14.80	14.61	14.71	55
陸運業	6,634	86.22	86.34	13.61	1.04	2.03	1.84	10.00	9.89	9.90	36
短期 (1-3)	791	99.99	100.10	2.03	1.05	1.06	1.07	2.01	2.00	2.01	27
中期 (3-7)	1,846	97.97	98.07	4.90	1.02	1.41	1.40	4.77	4.74	4.77	33
長期 (7-)	3,997	78.07	78.20	19.93	1.05	2.63	2.30	15.06	14.87	14.87	40
長期 (7-11)	1,089	95.97	96.12	8.75	1.22	1.74	1.71	8.28	8.21	8.28	35
超長期 (11-)	2,908	71.37	71.49	24.11	0.99	3.07	2.60	18.48	18.23	18.20	43
海運業	187	97.36	97.58	4.60	0.94	1.51	1.49	4.44	4.41	4.44	45
短期 (1-3)	20	100.39	100.77	1.28	1.46	1.10	1.10	1.27	1.26	1.27	39
中期 (3-7)	137	97.66	97.82	4.16	0.82	1.48	1.46	4.09	4.06	4.09	44
長期 (7-)	30	93.95	94.34	8.83	1.14	1.94	1.89	8.38	8.30	8.37	52
長期 (7-11)	30	93.95	94.34	8.83	1.14	1.94	1.89	8.38	8.30	8.37	52
超長期 (11-)	-	-	-	-	-	-	-	-	-	-	-
空運業	315	91.35	91.63	7.55	0.98	2.16	2.05	6.70	6.62	6.69	81
短期 (1-3)	90	99.05	99.18	1.37	0.65	1.35	1.35	1.37	1.36	1.37	62
中期 (3-7)	40	94.59	94.69	4.10	0.36	1.75	1.71	4.06	4.03	4.06	69
長期 (7-)	185	86.90	87.30	11.30	1.28	2.71	2.52	10.26	10.13	10.24	95
長期 (7-11)	85	94.79	95.31	8.93	1.53	2.24	2.18	8.31	8.22	8.30	81
超長期 (11-)	100	80.19	80.49	13.33	1.07	3.19	2.87	12.22	12.05	12.19	108
倉庫・運輸関連業	152	93.07	93.14	6.20	0.61	1.79	1.73	5.85	5.80	5.85	57
短期 (1-3)	24	98.09	98.17	2.64	0.67	1.41	1.40	2.61	2.59	2.61	54
中期 (3-7)	91	94.13	94.19	5.00	0.46	1.73	1.68	4.93	4.89	4.93	60
長期 (7-)	37	87.12	87.20	11.54	0.93	2.25	2.10	10.74	10.63	10.73	49
長期 (7-11)	17	94.54	94.60	8.76	1.18	1.91	1.86	8.33	8.25	8.33	50
超長期 (11-)	20	80.99	81.09	13.83	0.72	2.58	2.33	13.06	12.91	13.04	49
情報・通信業	2,601	95.88	96.11	4.41	0.97	1.87	1.82	4.09	4.05	4.09	82
短期 (1-3)	984	98.73	98.91	1.86	0.77	1.49	1.48	1.84	1.83	1.84	70
中期 (3-7)	1,234	95.94	96.18	4.59	0.95	1.89	1.85	4.47	4.43	4.47	81
長期 (7-)	383	88.34	88.66	10.41	1.53	2.91	2.71	9.23	9.10	9.21	123
長期 (7-11)	290	92.20	92.47	9.03	1.43	2.49	2.38	8.43	8.33	8.42	99
超長期 (11-)	93	76.25	76.71	14.73	1.82	4.53	3.99	12.26	12.02	12.19	215
卸売業	1,324	95.61	95.81	6.06	0.92	1.59	1.55	5.67	5.62	5.67	41
短期 (1-3)	216	99.07	99.28	2.20	0.84	1.25	1.24	2.17	2.16	2.17	43
中期 (3-7)	647	97.56	97.76	4.55	0.88	1.45	1.43	4.45	4.42	4.45	39
長期 (7-)	462	91.25	91.44	9.96	1.01	1.98	1.89	9.28	9.19	9.27	43
長期 (7-11)	317	95.15	95.37	8.31	1.09	1.76	1.72	7.93	7.86	7.92	40
超長期 (11-)	145	82.73	82.86	13.57	0.82	2.53	2.31	12.67	12.52	12.64	51

出所:NFRC

- 東証 33 業種分類を参考に NFRC で分類

事業債 業種別・ポートフォリオ指標 (3/4) (2025年3月末、4月ポートフォリオ)

	額面 (10億円)	時価単価 (円)	利含単価 (円)	残存年数 (年)	利率 (%)	単利 (%)	複利 (%)	Dur (年)	M-Dur	E-Dur	Tspd (bp)
精密機器	249	96.04	96.31	4.26	0.68	1.66	1.63	4.14	4.10	4.14	62
短期 (1-3)	60	98.65	98.84	1.92	0.46	1.25	1.24	1.91	1.90	1.91	46
中期 (3-7)	169	95.31	95.58	4.64	0.69	1.76	1.72	4.55	4.51	4.55	67
長期 (7-)	20	94.35	94.92	8.05	1.28	2.10	2.04	7.62	7.54	7.62	76
長期 (7-11)	20	94.35	94.92	8.05	1.28	2.10	2.04	7.62	7.54	7.62	76
超長期 (11-)	-	-	-	-	-	-	-	-	-	-	-
その他製品	194	92.93	93.04	6.42	0.58	1.64	1.58	5.94	5.89	5.93	40
短期 (1-3)	27	98.62	98.78	1.99	0.65	1.42	1.41	1.97	1.96	1.97	61
中期 (3-7)	122	96.02	96.15	4.69	0.54	1.45	1.42	4.62	4.59	4.62	35
長期 (7-)	45	81.17	81.20	13.77	0.63	2.44	2.20	13.05	12.91	13.03	38
長期 (7-11)	-	-	-	-	-	-	-	-	-	-	-
超長期 (11-)	45	81.17	81.20	13.77	0.63	2.44	2.20	13.05	12.91	13.03	38
電気・ガス業	12,187	92.37	92.62	8.13	0.87	1.80	1.72	7.01	6.94	6.99	47
短期 (1-3)	2,558	98.74	98.89	2.11	0.51	1.13	1.12	2.09	2.08	2.09	32
中期 (3-7)	4,384	96.04	96.24	5.05	0.75	1.56	1.53	4.93	4.89	4.93	45
長期 (7-)	5,245	86.20	86.52	13.65	1.14	2.41	2.24	11.69	11.55	11.63	56
長期 (7-11)	2,405	93.77	94.14	8.83	1.18	2.01	1.95	8.33	8.25	8.33	58
超長期 (11-)	2,840	79.78	80.08	17.73	1.11	2.82	2.53	15.02	14.83	14.93	55
陸運業	6,609	86.17	86.29	13.72	1.05	2.04	1.86	10.10	9.99	10.00	36
短期 (1-3)	751	100.16	100.28	2.13	1.17	1.08	1.08	2.11	2.10	2.11	27
中期 (3-7)	1,846	97.94	98.04	4.93	1.01	1.41	1.40	4.80	4.77	4.80	33
長期 (7-)	4,012	78.14	78.27	19.93	1.05	2.63	2.30	15.08	14.89	14.89	40
長期 (7-11)	1,109	95.76	95.91	8.81	1.21	1.75	1.71	8.34	8.27	8.34	35
超長期 (11-)	2,903	71.40	71.52	24.18	1.00	3.08	2.60	18.52	18.28	18.24	43
海運業	187	97.36	97.58	4.60	0.94	1.51	1.49	4.44	4.41	4.44	45
短期 (1-3)	20	100.39	100.77	1.28	1.46	1.10	1.10	1.27	1.26	1.27	39
中期 (3-7)	137	97.66	97.82	4.16	0.82	1.48	1.46	4.09	4.06	4.09	44
長期 (7-)	30	93.95	94.34	8.83	1.14	1.94	1.89	8.38	8.30	8.37	52
長期 (7-11)	30	93.95	94.34	8.83	1.14	1.94	1.89	8.38	8.30	8.37	52
超長期 (11-)	-	-	-	-	-	-	-	-	-	-	-
空運業	315	91.35	91.63	7.55	0.98	2.16	2.05	6.70	6.62	6.69	81
短期 (1-3)	90	99.05	99.18	1.37	0.65	1.35	1.35	1.37	1.36	1.37	62
中期 (3-7)	40	94.59	94.69	4.10	0.36	1.75	1.71	4.06	4.03	4.06	69
長期 (7-)	185	86.90	87.30	11.30	1.28	2.71	2.52	10.26	10.13	10.24	95
長期 (7-11)	85	94.79	95.31	8.93	1.53	2.24	2.18	8.31	8.22	8.30	81
超長期 (11-)	100	80.19	80.49	13.33	1.07	3.19	2.87	12.22	12.05	12.19	108
倉庫・運輸関連業	152	93.07	93.14	6.20	0.61	1.79	1.73	5.85	5.80	5.85	57
短期 (1-3)	24	98.09	98.17	2.64	0.67	1.41	1.40	2.61	2.59	2.61	54
中期 (3-7)	91	94.13	94.19	5.00	0.46	1.73	1.68	4.93	4.89	4.93	60
長期 (7-)	37	87.12	87.20	11.54	0.93	2.25	2.10	10.74	10.63	10.73	49
長期 (7-11)	17	94.54	94.60	8.76	1.18	1.91	1.86	8.33	8.25	8.33	50
超長期 (11-)	20	80.99	81.09	13.83	0.72	2.58	2.33	13.06	12.91	13.04	49
情報・通信業	2,541	95.78	96.00	4.49	0.96	1.88	1.84	4.17	4.13	4.17	83
短期 (1-3)	924	98.65	98.80	1.91	0.74	1.49	1.49	1.89	1.88	1.89	70
中期 (3-7)	1,234	95.94	96.18	4.59	0.95	1.89	1.85	4.47	4.43	4.47	81
長期 (7-)	383	88.34	88.66	10.41	1.53	2.91	2.71	9.23	9.10	9.21	123
長期 (7-11)	290	92.20	92.47	9.03	1.43	2.49	2.38	8.43	8.33	8.42	99
超長期 (11-)	93	76.25	76.71	14.73	1.82	4.53	3.99	12.26	12.02	12.19	215
卸売業	1,356	95.70	95.90	6.04	0.93	1.59	1.55	5.66	5.61	5.65	41
短期 (1-3)	226	99.00	99.20	2.23	0.82	1.24	1.24	2.21	2.19	2.21	42
中期 (3-7)	669	97.66	97.85	4.61	0.91	1.45	1.44	4.50	4.47	4.50	39
長期 (7-)	462	91.25	91.44	9.96	1.01	1.98	1.89	9.28	9.19	9.27	43
長期 (7-11)	317	95.15	95.37	8.31	1.09	1.76	1.72	7.93	7.86	7.92	40
超長期 (11-)	145	82.73	82.86	13.57	0.82	2.53	2.31	12.67	12.52	12.64	51

出所:NFRC

- 東証 33 業種分類を参考に NFRC で分類

事業債 業種別・ポートフォリオ指標 (4/4) (2025年3月末)

	額面 (10億円)	時価単価 (円)	利含単価 (円)	残存年数 (年)	利率 (%)	単利 (%)	複利 (%)	Dur (年)	M-Dur	E-Dur	Tspd (bp)
小売業	1,050	96.62	96.82	4.27	0.71	1.54	1.51	4.08	4.04	4.08	51
短期 (1-3)	305	98.35	98.45	1.92	0.38	1.26	1.25	1.91	1.89	1.91	46
中期 (3-7)	594	96.98	97.18	4.08	0.74	1.51	1.49	4.00	3.97	4.00	49
長期 (7-)	151	91.70	92.10	9.78	1.28	2.27	2.18	9.08	8.98	9.07	74
長期 (7-11)	111	94.24	94.70	8.55	1.42	2.22	2.17	8.02	7.94	8.02	83
超長期 (11-)	40	84.65	84.90	13.18	0.88	2.42	2.23	12.36	12.22	12.34	45
銀行業	1,414	98.72	99.04	3.46	1.21	1.50	1.49	3.35	3.32	3.35	56
短期 (1-3)	614	99.94	100.32	1.73	1.36	1.32	1.32	1.70	1.69	1.70	56
中期 (3-7)	752	97.93	98.21	4.54	1.09	1.62	1.61	4.41	4.38	4.41	56
長期 (7-)	48	95.39	95.64	8.81	1.32	1.95	1.91	8.30	8.22	8.29	55
長期 (7-11)	48	95.39	95.64	8.81	1.32	1.95	1.91	8.30	8.22	8.29	55
超長期 (11-)	-	-	-	-	-	-	-	-	-	-	-
証券、商品先物取引業	889	98.63	98.81	2.24	0.84	1.50	1.49	2.21	2.19	2.21	67
短期 (1-3)	665	98.92	99.07	1.75	0.76	1.43	1.42	1.73	1.72	1.73	65
中期 (3-7)	219	97.86	98.15	3.64	1.08	1.71	1.70	3.56	3.53	3.56	73
長期 (7-)	5	92.32	92.38	7.43	0.90	2.10	2.02	7.19	7.11	7.18	79
長期 (7-11)	5	92.32	92.38	7.43	0.90	2.10	2.02	7.19	7.11	7.18	79
超長期 (11-)	-	-	-	-	-	-	-	-	-	-	-
保険業	355	97.38	97.55	3.11	0.42	1.30	1.29	3.02	3.00	3.02	39
短期 (1-3)	210	98.36	98.46	1.87	0.26	1.16	1.16	1.87	1.86	1.87	37
中期 (3-7)	95	97.73	97.97	3.50	0.61	1.33	1.32	3.45	3.43	3.45	37
長期 (7-)	50	92.62	92.97	7.54	0.75	1.87	1.80	7.31	7.24	7.31	56
長期 (7-11)	50	92.62	92.97	7.54	0.75	1.87	1.80	7.31	7.24	7.31	56
超長期 (11-)	-	-	-	-	-	-	-	-	-	-	-
その他金融業	6,801	96.98	97.12	3.89	0.60	1.43	1.41	3.76	3.73	3.76	44
短期 (1-3)	2,867	98.52	98.63	1.94	0.44	1.27	1.26	1.93	1.91	1.93	47
中期 (3-7)	3,294	96.35	96.53	4.55	0.65	1.49	1.46	4.46	4.43	4.46	42
長期 (7-)	640	93.29	93.44	9.27	1.12	1.94	1.87	8.71	8.62	8.70	47
長期 (7-11)	562	94.85	94.98	8.66	1.14	1.84	1.79	8.24	8.17	8.24	44
超長期 (11-)	78	81.98	82.33	13.61	0.96	2.77	2.51	12.53	12.38	12.51	71
不動産業	2,640	93.01	93.19	7.18	0.76	1.72	1.64	6.12	6.06	6.10	47
短期 (1-3)	577	98.89	99.04	1.99	0.61	1.22	1.21	1.98	1.97	1.98	42
中期 (3-7)	1,092	96.00	96.15	4.49	0.61	1.53	1.51	4.41	4.38	4.41	47
長期 (7-)	971	86.16	86.39	13.27	1.03	2.28	2.11	11.08	10.95	11.02	51
長期 (7-11)	503	94.50	94.77	8.24	1.06	1.81	1.77	7.86	7.79	7.86	46
超長期 (11-)	468	77.20	77.38	18.69	1.00	2.90	2.55	15.31	15.11	15.17	57
サービス業	874	92.69	92.87	5.20	0.74	2.18	2.07	4.83	4.77	4.83	101
短期 (1-3)	228	97.78	97.89	1.85	0.41	1.69	1.68	1.84	1.83	1.84	90
中期 (3-7)	461	93.88	94.05	4.99	0.72	1.99	1.92	4.85	4.80	4.85	84
長期 (7-)	185	83.47	83.74	9.84	1.22	3.43	3.08	9.08	8.94	9.07	163
長期 (7-11)	135	87.75	87.96	8.94	1.13	2.87	2.65	8.48	8.37	8.47	127
超長期 (11-)	50	71.91	72.36	12.25	1.45	5.28	4.50	11.05	10.81	11.02	281
財投機関債	19,888	93.01	93.17	8.96	0.83	1.56	1.49	7.29	7.22	7.25	22
短期 (1-3)	5,533	99.09	99.17	1.91	0.45	0.98	0.97	1.90	1.89	1.90	19
中期 (3-7)	6,304	97.60	97.72	4.53	0.72	1.26	1.25	4.45	4.42	4.45	21
長期 (7-)	8,051	85.23	85.49	17.28	1.18	2.29	2.11	14.13	13.97	14.02	25
長期 (7-11)	2,413	96.66	96.92	8.86	1.18	1.61	1.59	8.38	8.31	8.38	21
超長期 (11-)	5,638	80.34	80.59	20.89	1.18	2.64	2.38	17.09	16.88	16.93	26

出所:NFRC

- 東証 33 業種分類を参考に NFRC で分類
- 財投機関債には、交通債券・放送債券を含む

事業債 業種別・ポートフォリオ指標 (4/4) (2025年3月末、4月ポートフォリオ)

	額面 (10億円)	時価単価 (円)	利含単価 (円)	残存年数 (年)	利率 (%)	単利 (%)	複利 (%)	Dur (年)	M-Dur	E-Dur	Tspd (bp)
小売業	1,040	96.59	96.79	4.30	0.72	1.55	1.52	4.11	4.07	4.11	52
短期 (1-3)	295	98.32	98.42	1.95	0.39	1.27	1.26	1.94	1.92	1.94	46
中期 (3-7)	594	96.98	97.18	4.08	0.74	1.51	1.49	4.00	3.97	4.00	49
長期 (7-)	151	91.70	92.10	9.78	1.28	2.27	2.18	9.08	8.98	9.07	74
長期 (7-11)	111	94.24	94.70	8.55	1.42	2.22	2.17	8.02	7.94	8.02	83
超長期 (11-)	40	84.65	84.90	13.18	0.88	2.42	2.23	12.36	12.22	12.34	45
銀行業	1,319	98.65	98.97	3.63	1.24	1.52	1.51	3.51	3.49	3.51	56
短期 (1-3)	519	100.00	100.38	1.84	1.45	1.34	1.34	1.82	1.81	1.82	56
中期 (3-7)	752	97.93	98.21	4.54	1.09	1.62	1.61	4.41	4.38	4.41	56
長期 (7-)	48	95.39	95.64	8.81	1.32	1.95	1.91	8.30	8.22	8.29	55
長期 (7-11)	48	95.39	95.64	8.81	1.32	1.95	1.91	8.30	8.22	8.29	55
超長期 (11-)	-	-	-	-	-	-	-	-	-	-	-
証券、商品先物取引業	891	98.63	98.81	2.25	0.84	1.50	1.49	2.21	2.20	2.21	67
短期 (1-3)	668	98.93	99.07	1.76	0.77	1.43	1.42	1.74	1.73	1.74	65
中期 (3-7)	219	97.86	98.15	3.64	1.08	1.71	1.70	3.56	3.53	3.56	73
長期 (7-)	5	92.32	92.38	7.43	0.90	2.10	2.02	7.19	7.11	7.18	79
長期 (7-11)	5	92.32	92.38	7.43	0.90	2.10	2.02	7.19	7.11	7.18	79
超長期 (11-)	-	-	-	-	-	-	-	-	-	-	-
保険業	355	97.38	97.55	3.11	0.42	1.30	1.29	3.02	3.00	3.02	39
短期 (1-3)	280	98.15	98.28	2.17	0.31	1.20	1.19	2.16	2.15	2.16	37
中期 (3-7)	25	98.26	98.58	4.68	0.99	1.38	1.37	4.57	4.54	4.57	30
長期 (7-)	50	92.62	92.97	7.54	0.75	1.87	1.80	7.31	7.24	7.31	56
長期 (7-11)	50	92.62	92.97	7.54	0.75	1.87	1.80	7.31	7.24	7.31	56
超長期 (11-)	-	-	-	-	-	-	-	-	-	-	-
その他金融業	6,616	96.92	97.06	3.98	0.62	1.45	1.43	3.85	3.82	3.85	45
短期 (1-3)	2,712	98.46	98.57	2.03	0.47	1.29	1.28	2.01	2.00	2.01	48
中期 (3-7)	3,264	96.35	96.53	4.57	0.66	1.49	1.46	4.48	4.45	4.48	42
長期 (7-)	640	93.29	93.44	9.27	1.12	1.94	1.87	8.71	8.62	8.70	47
長期 (7-11)	562	94.85	94.98	8.66	1.14	1.84	1.79	8.24	8.17	8.24	44
超長期 (11-)	78	81.98	82.33	13.61	0.96	2.77	2.51	12.53	12.38	12.51	71
不動産業	2,617	92.96	93.13	7.26	0.78	1.73	1.65	6.19	6.13	6.17	47
短期 (1-3)	567	98.80	98.96	2.12	0.63	1.23	1.23	2.10	2.09	2.10	42
中期 (3-7)	1,079	96.00	96.14	4.54	0.63	1.55	1.52	4.45	4.42	4.45	48
長期 (7-)	971	86.16	86.39	13.27	1.03	2.28	2.11	11.08	10.95	11.02	51
長期 (7-11)	503	94.50	94.77	8.24	1.06	1.81	1.77	7.86	7.79	7.86	46
超長期 (11-)	468	77.20	77.38	18.69	1.00	2.90	2.55	15.31	15.11	15.17	57
サービス業	884	92.76	92.94	5.19	0.75	2.18	2.07	4.83	4.77	4.83	100
短期 (1-3)	228	97.78	97.89	1.85	0.41	1.69	1.68	1.84	1.83	1.84	90
中期 (3-7)	471	93.99	94.16	4.99	0.73	1.98	1.91	4.85	4.80	4.85	83
長期 (7-)	185	83.47	83.74	9.84	1.22	3.43	3.08	9.08	8.94	9.07	163
長期 (7-11)	135	87.75	87.96	8.94	1.13	2.87	2.65	8.48	8.37	8.47	127
超長期 (11-)	50	71.91	72.36	12.25	1.45	5.28	4.50	11.05	10.81	11.02	281
財投機関債	20,032	93.05	93.22	8.94	0.84	1.56	1.49	7.28	7.21	7.24	22
短期 (1-3)	5,661	99.06	99.14	1.96	0.46	0.98	0.98	1.95	1.94	1.95	19
中期 (3-7)	6,395	97.61	97.73	4.60	0.74	1.27	1.26	4.51	4.49	4.51	21
長期 (7-)	7,976	85.14	85.40	17.38	1.19	2.30	2.11	14.21	14.05	14.10	25
長期 (7-11)	2,348	96.67	96.94	8.94	1.20	1.62	1.59	8.45	8.38	8.44	21
超長期 (11-)	5,628	80.33	80.59	20.90	1.18	2.64	2.38	17.10	16.89	16.94	26

出所:NFRC

- 東証 33 業種分類を参考に NFRC で分類
- 財投機関債には、交通債券・放送債券を含む

事業債 円建外債 格付別・ポートフォリオ指標 (2025 年 3 月末)

	額面 (10 億円)	時価単価 (円)	利含単価 (円)	残存年数 (年)	利率 (%)	単利 (%)	複利 (%)	Dur (年)	M-Dur	E-Dur	Tspd (bp)
事業債・円建外債 全体	75,189	93.86	94.04	7.07	0.81	1.64	1.57	5.92	5.87	5.90	42
短期 (1-3)	22,907	98.86	98.99	1.95	0.57	1.19	1.19	1.93	1.92	1.93	40
中期 (3-7)	28,848	96.72	96.89	4.57	0.74	1.48	1.46	4.48	4.45	4.48	42
長期 (7-)	23,435	85.45	85.70	15.15	1.13	2.35	2.16	12.44	12.30	12.36	44
長期 (7-11)	9,945	94.90	95.17	8.59	1.15	1.84	1.80	8.15	8.08	8.14	45
超長期 (11-)	13,489	78.48	78.72	19.98	1.11	2.80	2.49	16.27	16.06	16.11	44
AAA ~ A 格	74,150	93.81	93.99	7.11	0.81	1.63	1.57	5.95	5.89	5.93	41
短期 (1-3)	22,432	98.86	98.99	1.95	0.57	1.18	1.18	1.93	1.92	1.93	39
中期 (3-7)	28,405	96.72	96.88	4.57	0.73	1.48	1.46	4.48	4.45	4.48	41
長期 (7-)	23,314	85.42	85.67	15.16	1.12	2.35	2.16	12.45	12.31	12.37	44
長期 (7-11)	9,893	94.90	95.16	8.59	1.15	1.84	1.79	8.15	8.08	8.14	45
超長期 (11-)	13,420	78.43	78.67	20.00	1.11	2.80	2.49	16.29	16.08	16.13	43
AAA ~ AA 格	53,179	93.16	93.32	7.90	0.78	1.58	1.51	6.46	6.39	6.42	32
短期 (1-3)	15,082	98.96	99.06	1.94	0.50	1.07	1.07	1.92	1.91	1.92	28
中期 (3-7)	19,600	96.95	97.09	4.61	0.70	1.38	1.36	4.51	4.48	4.51	32
長期 (7-)	18,496	84.43	84.65	16.24	1.09	2.32	2.12	13.14	12.99	13.04	35
長期 (7-11)	7,213	95.25	95.48	8.62	1.09	1.73	1.69	8.20	8.13	8.20	35
超長期 (11-)	11,283	77.51	77.72	21.12	1.08	2.78	2.45	17.02	16.80	16.84	35
AAA 格	11,678	95.41	95.51	5.42	0.51	1.31	1.27	4.59	4.55	4.57	24
短期 (1-3)	4,460	98.68	98.73	1.92	0.28	1.00	0.99	1.91	1.90	1.91	20
中期 (3-7)	5,236	96.66	96.76	4.47	0.53	1.30	1.28	4.41	4.38	4.41	24
長期 (7-)	1,982	84.74	84.93	15.82	1.00	2.16	1.97	12.16	12.02	12.04	32
長期 (7-11)	1,175	94.46	94.65	8.53	0.94	1.70	1.66	8.17	8.11	8.17	32
超長期 (11-)	806	70.56	70.77	26.45	1.08	3.07	2.58	19.92	19.65	19.59	33
AA 格	41,501	92.53	92.71	8.59	0.85	1.66	1.58	7.00	6.93	6.96	34
短期 (1-3)	10,622	99.07	99.20	1.94	0.59	1.10	1.10	1.93	1.92	1.93	31
中期 (3-7)	14,364	97.05	97.21	4.65	0.76	1.41	1.40	4.55	4.52	4.55	35
長期 (7-)	16,515	84.39	84.61	16.29	1.10	2.34	2.14	13.26	13.11	13.16	35
長期 (7-11)	6,038	95.40	95.65	8.64	1.12	1.74	1.70	8.21	8.14	8.20	35
超長期 (11-)	10,477	78.04	78.26	20.71	1.09	2.76	2.44	16.82	16.61	16.65	35
A 格	20,971	95.47	95.69	5.11	0.88	1.76	1.71	4.71	4.66	4.70	65
短期 (1-3)	7,349	98.67	98.83	1.97	0.70	1.42	1.41	1.95	1.94	1.95	62
中期 (3-7)	8,804	96.21	96.41	4.51	0.82	1.69	1.66	4.40	4.36	4.40	62
長期 (7-)	4,817	89.23	89.58	11.00	1.26	2.45	2.31	9.95	9.83	9.93	78
長期 (7-11)	2,680	93.95	94.30	8.50	1.29	2.13	2.07	8.01	7.93	8.00	73
超長期 (11-)	2,137	83.31	83.67	14.13	1.22	2.91	2.66	12.70	12.53	12.65	83
BBB 格	1,039	97.12	97.45	4.27	1.12	1.85	1.83	3.94	3.90	3.94	84
短期 (1-3)	475	98.72	99.01	1.91	0.99	1.70	1.70	1.89	1.87	1.89	91
中期 (3-7)	443	97.01	97.34	4.53	1.12	1.82	1.80	4.39	4.35	4.39	76
長期 (7-)	121	91.24	91.75	12.58	1.67	2.62	2.51	10.91	10.77	10.86	85
長期 (7-11)	52	95.65	96.15	8.46	1.56	2.19	2.15	7.89	7.81	7.88	82
超長期 (11-)	69	87.91	88.43	15.69	1.75	2.97	2.80	13.39	13.21	13.30	88

出所:NFRC

- 格付は、格付会社 4 社の最高格付をもとに NFRC で分類

事業債 円建外債 格付別・ポートフォリオ指標 (2025年3月末、4月ポートフォリオ)

	額面 (10億円)	時価単価 (円)	利含単価 (円)	残存年数 (年)	利率 (%)	単利 (%)	複利 (%)	Dur (年)	M-Dur	E-Dur	Tspd (bp)
事業債・円建外債 全体	75,041	93.85	94.03	7.12	0.82	1.64	1.58	5.97	5.92	5.95	42
短期 (1-3)	22,936	98.82	98.95	2.02	0.58	1.20	1.20	2.00	1.99	2.00	40
中期 (3-7)	28,969	96.69	96.86	4.65	0.75	1.49	1.47	4.55	4.52	4.55	42
長期 (7-)	23,137	85.36	85.61	15.27	1.14	2.36	2.17	12.54	12.39	12.45	44
長期 (7-11)	9,787	94.86	95.13	8.70	1.17	1.86	1.81	8.24	8.17	8.24	45
超長期 (11-)	13,349	78.40	78.64	20.09	1.11	2.81	2.49	16.35	16.14	16.19	43
AAA~A 格	74,188	93.81	93.99	7.16	0.82	1.64	1.57	6.00	5.94	5.98	41
短期 (1-3)	22,509	98.82	98.95	2.02	0.58	1.19	1.19	2.00	1.99	2.00	39
中期 (3-7)	28,633	96.69	96.85	4.65	0.75	1.49	1.46	4.56	4.52	4.56	41
長期 (7-)	23,046	85.33	85.58	15.28	1.13	2.36	2.17	12.54	12.40	12.46	44
長期 (7-11)	9,745	94.85	95.12	8.70	1.17	1.86	1.81	8.24	8.17	8.24	45
超長期 (11-)	13,300	78.36	78.59	20.10	1.11	2.80	2.49	16.36	16.15	16.20	43
AAA~AA 格	53,140	93.16	93.32	7.95	0.79	1.59	1.52	6.51	6.45	6.48	32
短期 (1-3)	15,122	98.91	99.02	2.01	0.51	1.08	1.07	2.00	1.99	2.00	28
中期 (3-7)	19,669	96.93	97.07	4.68	0.71	1.39	1.37	4.59	4.56	4.59	32
長期 (7-)	18,348	84.37	84.60	16.34	1.10	2.33	2.13	13.22	13.07	13.11	35
長期 (7-11)	7,125	95.25	95.48	8.72	1.11	1.75	1.71	8.28	8.21	8.28	35
超長期 (11-)	11,223	77.47	77.68	21.19	1.09	2.78	2.45	17.07	16.85	16.89	35
AAA 格	11,748	95.44	95.54	5.44	0.53	1.31	1.27	4.62	4.58	4.60	24
短期 (1-3)	4,520	98.64	98.71	1.97	0.29	1.00	1.00	1.97	1.96	1.97	20
中期 (3-7)	5,296	96.68	96.78	4.54	0.55	1.30	1.28	4.47	4.44	4.47	24
長期 (7-)	1,932	84.53	84.73	16.05	1.02	2.18	1.99	12.30	12.17	12.18	32
長期 (7-11)	1,125	94.54	94.73	8.59	0.97	1.71	1.67	8.23	8.16	8.22	32
超長期 (11-)	806	70.56	70.77	26.45	1.08	3.07	2.58	19.92	19.65	19.59	33
AA 格	41,392	92.51	92.69	8.66	0.86	1.67	1.59	7.06	6.99	7.03	34
短期 (1-3)	10,602	99.03	99.15	2.03	0.61	1.11	1.11	2.02	2.01	2.02	31
中期 (3-7)	14,373	97.02	97.18	4.74	0.77	1.42	1.40	4.63	4.60	4.63	35
長期 (7-)	16,417	84.36	84.58	16.38	1.11	2.34	2.14	13.33	13.17	13.22	35
長期 (7-11)	6,000	95.38	95.62	8.74	1.14	1.75	1.71	8.29	8.22	8.29	35
超長期 (11-)	10,417	78.01	78.22	20.78	1.09	2.76	2.45	16.87	16.66	16.70	35
A 格	21,048	95.45	95.67	5.15	0.88	1.76	1.71	4.75	4.70	4.74	65
短期 (1-3)	7,387	98.63	98.80	2.03	0.70	1.42	1.42	2.01	2.00	2.01	62
中期 (3-7)	8,964	96.16	96.37	4.59	0.83	1.70	1.67	4.48	4.44	4.48	62
長期 (7-)	4,697	89.07	89.42	11.13	1.27	2.47	2.33	10.06	9.94	10.04	78
長期 (7-11)	2,620	93.77	94.13	8.66	1.31	2.16	2.09	8.14	8.05	8.13	74
超長期 (11-)	2,077	83.13	83.48	14.25	1.23	2.92	2.67	12.79	12.62	12.75	84
BBB 格	853	97.55	97.91	4.08	1.19	1.89	1.87	3.77	3.73	3.77	89
短期 (1-3)	427	98.75	99.05	1.88	1.04	1.75	1.74	1.86	1.84	1.86	96
中期 (3-7)	335	97.02	97.39	4.52	1.19	1.88	1.86	4.37	4.33	4.37	82
長期 (7-)	91	93.82	94.45	12.82	1.93	2.60	2.53	10.92	10.78	10.86	86
長期 (7-11)	42	96.54	97.13	8.73	1.74	2.22	2.19	8.07	7.98	8.06	83
超長期 (11-)	49	91.47	92.14	16.35	2.09	2.95	2.83	13.51	13.32	13.40	89

出所:NFRC

- 格付は、格付会社4社の最高格付をもとにNFRCで分類

事業債 最高格付別・ポートフォリオ指標 (2025年3月末)

	額面 (10億円)	時価単価 (円)	利含単価 (円)	残存年数 (年)	利率 (%)	単利 (%)	複利 (%)	Dur (年)	M-Dur	E-Dur	Tspd (bp)
AAA～AA格	52,373	93.08	93.24	7.97	0.78	1.59	1.51	6.51	6.45	6.48	31
短期(1-3)	14,558	98.95	99.05	1.93	0.49	1.06	1.06	1.92	1.91	1.92	27
中期(3-7)	19,334	96.93	97.08	4.61	0.69	1.38	1.36	4.52	4.49	4.52	32
長期(7-)	18,481	84.42	84.64	16.25	1.09	2.32	2.12	13.14	12.99	13.04	35
長期(7-11)	7,202	95.25	95.48	8.62	1.09	1.73	1.69	8.20	8.13	8.20	35
超長期(11-)	11,279	77.50	77.72	21.12	1.08	2.78	2.45	17.02	16.81	16.84	35
AAA～A格	70,354	93.57	93.75	7.31	0.79	1.63	1.56	6.11	6.05	6.08	39
短期(1-3)	20,166	98.84	98.96	1.93	0.52	1.15	1.14	1.92	1.91	1.92	35
中期(3-7)	27,165	96.69	96.85	4.60	0.72	1.47	1.44	4.51	4.48	4.51	40
長期(7-)	23,023	85.28	85.53	15.21	1.11	2.34	2.16	12.49	12.34	12.40	43
長期(7-11)	9,735	94.88	95.14	8.59	1.14	1.83	1.79	8.15	8.08	8.15	44
超長期(11-)	13,288	78.25	78.49	20.06	1.09	2.80	2.48	16.34	16.13	16.18	43
AAA～BBB格	70,844	93.59	93.77	7.28	0.79	1.63	1.57	6.09	6.03	6.06	40
短期(1-3)	20,411	98.84	98.95	1.93	0.52	1.15	1.15	1.92	1.91	1.92	36
中期(3-7)	27,380	96.68	96.84	4.60	0.72	1.47	1.45	4.51	4.48	4.51	40
長期(7-)	23,053	85.28	85.53	15.20	1.11	2.34	2.16	12.49	12.34	12.40	43
長期(7-11)	9,745	94.87	95.14	8.58	1.14	1.83	1.79	8.15	8.08	8.15	44
超長期(11-)	13,308	78.26	78.49	20.05	1.09	2.80	2.48	16.34	16.13	16.18	43
AAA～BB格	70,844	93.59	93.77	7.28	0.79	1.63	1.57	6.09	6.03	6.06	40
短期(1-3)	20,411	98.84	98.95	1.93	0.52	1.15	1.15	1.92	1.91	1.92	36
中期(3-7)	27,380	96.68	96.84	4.60	0.72	1.47	1.45	4.51	4.48	4.51	40
長期(7-)	23,053	85.28	85.53	15.20	1.11	2.34	2.16	12.49	12.34	12.40	43
長期(7-11)	9,745	94.87	95.14	8.58	1.14	1.83	1.79	8.15	8.08	8.15	44
超長期(11-)	13,308	78.26	78.49	20.05	1.09	2.80	2.48	16.34	16.13	16.18	43
AAA格	11,678	95.41	95.51	5.42	0.51	1.31	1.27	4.59	4.55	4.57	24
短期(1-3)	4,460	98.68	98.73	1.92	0.28	1.00	0.99	1.91	1.90	1.91	20
中期(3-7)	5,236	96.66	96.76	4.47	0.53	1.30	1.28	4.41	4.38	4.41	24
長期(7-)	1,982	84.74	84.93	15.82	1.00	2.16	1.97	12.16	12.02	12.04	32
長期(7-11)	1,175	94.46	94.65	8.53	0.94	1.70	1.66	8.17	8.11	8.17	32
超長期(11-)	806	70.56	70.77	26.45	1.08	3.07	2.58	19.92	19.65	19.59	33
AA格	40,695	92.41	92.59	8.70	0.85	1.67	1.59	7.08	7.01	7.05	34
短期(1-3)	10,098	99.07	99.19	1.93	0.58	1.09	1.09	1.92	1.91	1.92	30
中期(3-7)	14,098	97.04	97.20	4.66	0.76	1.41	1.39	4.56	4.53	4.56	34
長期(7-)	16,499	84.38	84.60	16.30	1.10	2.34	2.14	13.26	13.11	13.16	35
長期(7-11)	6,027	95.40	95.64	8.64	1.12	1.74	1.70	8.21	8.14	8.20	35
超長期(11-)	10,473	78.04	78.25	20.71	1.08	2.76	2.44	16.82	16.61	16.65	35
A格	17,981	95.02	95.23	5.38	0.83	1.76	1.71	4.95	4.91	4.95	63
短期(1-3)	5,608	98.58	98.71	1.95	0.59	1.36	1.36	1.94	1.92	1.94	57
中期(3-7)	7,831	96.07	96.27	4.59	0.79	1.68	1.65	4.48	4.45	4.48	60
長期(7-)	4,542	88.80	89.14	10.97	1.21	2.45	2.30	9.96	9.84	9.94	76
長期(7-11)	2,533	93.82	94.18	8.49	1.26	2.12	2.05	8.00	7.92	8.00	72
超長期(11-)	2,009	82.48	82.80	14.10	1.14	2.91	2.65	12.76	12.59	12.72	82
BBB格	490	96.37	96.57	3.74	0.89	1.88	1.85	3.55	3.51	3.55	90
短期(1-3)	245	98.22	98.42	2.04	0.90	1.86	1.84	2.02	2.00	2.02	105
中期(3-7)	215	96.07	96.26	4.55	0.89	1.82	1.78	4.44	4.40	4.44	74
長期(7-)	30	83.43	83.58	11.83	0.88	2.67	2.44	10.87	10.73	10.85	82
長期(7-11)	10	91.89	92.02	7.32	0.77	2.05	1.97	7.11	7.04	7.11	75
超長期(11-)	20	79.19	79.35	14.08	0.93	3.04	2.72	13.04	12.87	13.02	87
BB格	-	-	-	-	-	-	-	-	-	-	-
短期(1-3)	-	-	-	-	-	-	-	-	-	-	-
中期(3-7)	-	-	-	-	-	-	-	-	-	-	-
長期(7-)	-	-	-	-	-	-	-	-	-	-	-
長期(7-11)	-	-	-	-	-	-	-	-	-	-	-
超長期(11-)	-	-	-	-	-	-	-	-	-	-	-
B格以下	-	-	-	-	-	-	-	-	-	-	-
短期(1-3)	-	-	-	-	-	-	-	-	-	-	-
中期(3-7)	-	-	-	-	-	-	-	-	-	-	-
長期(7-)	-	-	-	-	-	-	-	-	-	-	-
長期(7-11)	-	-	-	-	-	-	-	-	-	-	-
超長期(11-)	-	-	-	-	-	-	-	-	-	-	-
格付なし	-	-	-	-	-	-	-	-	-	-	-
短期(1-3)	-	-	-	-	-	-	-	-	-	-	-
中期(3-7)	-	-	-	-	-	-	-	-	-	-	-
長期(7-)	-	-	-	-	-	-	-	-	-	-	-
長期(7-11)	-	-	-	-	-	-	-	-	-	-	-
超長期(11-)	-	-	-	-	-	-	-	-	-	-	-

出所:NFRC

- 格付は、格付会社4社の最高格付をもとにNFRCで分類

事業債 最高格付別・ポートフォリオ指標 (2025年3月末、4月ポートフォリオ)

	額面 (10億円)	時価単価 (円)	利含単価 (円)	残存年数 (年)	利率 (%)	単利 (%)	複利 (%)	Dur (年)	M-Dur	E-Dur	Tspd (bp)
AAA~AA 格	52,334	93.07	93.23	8.03	0.79	1.59	1.52	6.57	6.50	6.53	31
短期 (1-3)	14,598	98.90	99.00	2.01	0.50	1.07	1.07	2.00	1.99	2.00	27
中期 (3-7)	19,403	96.92	97.06	4.69	0.71	1.39	1.37	4.60	4.56	4.60	32
長期 (7-)	18,333	84.36	84.59	16.35	1.10	2.33	2.13	13.22	13.07	13.12	35
長期 (7-11)	7,114	95.24	95.48	8.72	1.11	1.74	1.71	8.28	8.21	8.28	35
超長期 (11-)	11,219	77.47	77.68	21.19	1.09	2.78	2.45	17.07	16.86	16.89	35
AAA~A 格	70,392	93.57	93.74	7.36	0.80	1.64	1.57	6.16	6.10	6.13	40
短期 (1-3)	20,205	98.80	98.91	2.01	0.53	1.15	1.15	2.00	1.99	2.00	35
中期 (3-7)	27,425	96.66	96.82	4.68	0.73	1.48	1.45	4.59	4.55	4.58	40
長期 (7-)	22,762	85.19	85.44	15.33	1.12	2.36	2.16	12.58	12.44	12.50	43
長期 (7-11)	9,594	94.83	95.09	8.70	1.16	1.85	1.80	8.25	8.17	8.24	45
超長期 (11-)	13,168	78.18	78.40	20.16	1.10	2.80	2.49	16.41	16.21	16.26	42
AAA~BBB 格	70,696	93.58	93.75	7.34	0.80	1.64	1.57	6.14	6.08	6.12	40
短期 (1-3)	20,402	98.79	98.91	2.01	0.53	1.16	1.16	2.00	1.99	2.00	36
中期 (3-7)	27,532	96.65	96.81	4.68	0.74	1.48	1.45	4.58	4.55	4.58	40
長期 (7-)	22,762	85.19	85.44	15.33	1.12	2.36	2.16	12.58	12.44	12.50	43
長期 (7-11)	9,594	94.83	95.09	8.70	1.16	1.85	1.80	8.25	8.17	8.24	45
超長期 (11-)	13,168	78.18	78.40	20.16	1.10	2.80	2.49	16.41	16.21	16.26	42
AAA~BB 格	70,696	93.58	93.75	7.34	0.80	1.64	1.57	6.14	6.08	6.12	40
短期 (1-3)	20,402	98.79	98.91	2.01	0.53	1.16	1.16	2.00	1.99	2.00	36
中期 (3-7)	27,532	96.65	96.81	4.68	0.74	1.48	1.45	4.58	4.55	4.58	40
長期 (7-)	22,762	85.19	85.44	15.33	1.12	2.36	2.16	12.58	12.44	12.50	43
長期 (7-11)	9,594	94.83	95.09	8.70	1.16	1.85	1.80	8.25	8.17	8.24	45
超長期 (11-)	13,168	78.18	78.40	20.16	1.10	2.80	2.49	16.41	16.21	16.26	42
AAA 格	11,748	95.44	95.54	5.44	0.53	1.31	1.27	4.62	4.58	4.60	24
短期 (1-3)	4,520	98.64	98.71	1.97	0.29	1.00	1.00	1.97	1.96	1.97	20
中期 (3-7)	5,296	96.68	96.78	4.54	0.55	1.30	1.28	4.47	4.44	4.47	24
長期 (7-)	1,932	84.53	84.73	16.05	1.02	2.18	1.99	12.30	12.17	12.18	32
長期 (7-11)	1,125	94.54	94.73	8.59	0.97	1.71	1.67	8.23	8.16	8.22	32
超長期 (11-)	806	70.56	70.77	26.45	1.08	3.07	2.58	19.92	19.65	19.59	33
AA 格	40,586	92.39	92.57	8.77	0.86	1.68	1.59	7.15	7.08	7.11	34
短期 (1-3)	10,078	99.01	99.14	2.02	0.59	1.10	1.10	2.01	2.00	2.01	30
中期 (3-7)	14,107	97.01	97.17	4.75	0.77	1.42	1.40	4.64	4.61	4.64	34
長期 (7-)	16,402	84.34	84.57	16.39	1.11	2.34	2.14	13.33	13.18	13.23	35
長期 (7-11)	5,989	95.38	95.62	8.74	1.14	1.75	1.71	8.29	8.22	8.29	35
超長期 (11-)	10,413	78.00	78.21	20.78	1.09	2.76	2.45	16.87	16.66	16.70	35
A 格	18,058	95.00	95.21	5.42	0.84	1.76	1.71	5.00	4.95	5.00	63
短期 (1-3)	5,607	98.54	98.67	2.02	0.60	1.37	1.36	2.01	1.99	2.01	56
中期 (3-7)	8,023	96.03	96.23	4.67	0.80	1.69	1.65	4.56	4.52	4.56	60
長期 (7-)	4,429	88.63	88.97	11.10	1.22	2.47	2.31	10.07	9.95	10.05	77
長期 (7-11)	2,480	93.64	93.99	8.65	1.28	2.15	2.08	8.14	8.05	8.13	73
超長期 (11-)	1,949	82.26	82.58	14.23	1.14	2.92	2.66	12.86	12.69	12.82	82
BBB 格	304	97.10	97.30	2.89	0.93	1.99	1.97	2.83	2.80	2.82	109
短期 (1-3)	197	98.15	98.36	2.00	0.97	1.99	1.98	1.98	1.96	1.98	118
中期 (3-7)	107	95.16	95.33	4.54	0.86	2.00	1.95	4.44	4.39	4.44	91
長期 (7-)	-	-	-	-	-	-	-	-	-	-	-
長期 (7-11)	-	-	-	-	-	-	-	-	-	-	-
超長期 (11-)	-	-	-	-	-	-	-	-	-	-	-
BB 格	-	-	-	-	-	-	-	-	-	-	-
短期 (1-3)	-	-	-	-	-	-	-	-	-	-	-
中期 (3-7)	-	-	-	-	-	-	-	-	-	-	-
長期 (7-)	-	-	-	-	-	-	-	-	-	-	-
長期 (7-11)	-	-	-	-	-	-	-	-	-	-	-
超長期 (11-)	-	-	-	-	-	-	-	-	-	-	-
B 格以下	-	-	-	-	-	-	-	-	-	-	-
短期 (1-3)	-	-	-	-	-	-	-	-	-	-	-
中期 (3-7)	-	-	-	-	-	-	-	-	-	-	-
長期 (7-)	-	-	-	-	-	-	-	-	-	-	-
長期 (7-11)	-	-	-	-	-	-	-	-	-	-	-
超長期 (11-)	-	-	-	-	-	-	-	-	-	-	-
格付なし	-	-	-	-	-	-	-	-	-	-	-
短期 (1-3)	-	-	-	-	-	-	-	-	-	-	-
中期 (3-7)	-	-	-	-	-	-	-	-	-	-	-
長期 (7-)	-	-	-	-	-	-	-	-	-	-	-
長期 (7-11)	-	-	-	-	-	-	-	-	-	-	-
超長期 (11-)	-	-	-	-	-	-	-	-	-	-	-

出所:NFRC

- 格付は、格付会社4社の最高格付をもとに NFRC で分類

事業債 最低格付別・ポートフォリオ指標 (2025年3月末)

	額面 (10億円)	時価単価 (円)	利含単価 (円)	残存年数 (年)	利率 (%)	単利 (%)	複利 (%)	Dur (年)	M-Dur	E-Dur	Tspd (bp)
AAA~AA格	12,568	93.41	93.57	7.03	0.69	1.54	1.48	5.72	5.66	5.69	35
短期(1-3)	3,877	98.82	98.93	1.97	0.48	1.10	1.09	1.96	1.94	1.96	30
中期(3-7)	5,131	96.73	96.89	4.51	0.65	1.42	1.40	4.43	4.39	4.43	36
長期(7-)	3,560	82.72	82.93	16.17	0.96	2.33	2.11	12.78	12.63	12.66	39
長期(7-11)	1,585	94.31	94.56	8.54	0.99	1.77	1.72	8.16	8.09	8.16	38
超長期(11-)	1,974	73.42	73.58	22.31	0.94	2.91	2.51	17.54	17.31	17.32	39
AAA~A格	68,275	93.56	93.73	7.32	0.78	1.63	1.56	6.11	6.05	6.09	39
短期(1-3)	19,759	98.85	98.97	1.93	0.52	1.14	1.14	1.92	1.91	1.92	35
中期(3-7)	26,110	96.66	96.81	4.61	0.71	1.46	1.44	4.51	4.48	4.51	39
長期(7-)	22,406	85.28	85.52	15.24	1.11	2.34	2.15	12.50	12.36	12.41	43
長期(7-11)	9,475	94.90	95.16	8.59	1.14	1.83	1.79	8.15	8.08	8.15	44
超長期(11-)	12,932	78.23	78.46	20.11	1.09	2.79	2.48	16.36	16.15	16.20	42
AAA~BBB格	70,604	93.57	93.75	7.29	0.79	1.63	1.56	6.10	6.04	6.07	40
短期(1-3)	20,411	98.84	98.95	1.93	0.52	1.15	1.15	1.92	1.91	1.92	36
中期(3-7)	27,165	96.65	96.81	4.61	0.71	1.46	1.44	4.51	4.48	4.51	39
長期(7-)	23,028	85.28	85.52	15.20	1.11	2.34	2.15	12.49	12.34	12.40	43
長期(7-11)	9,745	94.87	95.14	8.58	1.14	1.83	1.79	8.15	8.08	8.15	44
超長期(11-)	13,283	78.24	78.47	20.06	1.09	2.80	2.48	16.34	16.14	16.19	42
AAA~BB格	70,844	93.59	93.77	7.28	0.79	1.63	1.57	6.09	6.03	6.06	40
短期(1-3)	20,411	98.84	98.95	1.93	0.52	1.15	1.15	1.92	1.91	1.92	36
中期(3-7)	27,380	96.68	96.84	4.60	0.72	1.47	1.45	4.51	4.48	4.51	40
長期(7-)	23,053	85.28	85.53	15.20	1.11	2.34	2.16	12.49	12.34	12.40	43
長期(7-11)	9,745	94.87	95.14	8.58	1.14	1.83	1.79	8.15	8.08	8.15	44
超長期(11-)	13,308	78.26	78.49	20.05	1.09	2.80	2.48	16.34	16.13	16.18	43
AAA格	-	-	-	-	-	-	-	-	-	-	-
短期(1-3)	-	-	-	-	-	-	-	-	-	-	-
中期(3-7)	-	-	-	-	-	-	-	-	-	-	-
長期(7-)	-	-	-	-	-	-	-	-	-	-	-
長期(7-11)	-	-	-	-	-	-	-	-	-	-	-
超長期(11-)	-	-	-	-	-	-	-	-	-	-	-
AA格	12,568	93.41	93.57	7.03	0.69	1.54	1.48	5.72	5.66	5.69	35
短期(1-3)	3,877	98.82	98.93	1.97	0.48	1.10	1.09	1.96	1.94	1.96	30
中期(3-7)	5,131	96.73	96.89	4.51	0.65	1.42	1.40	4.43	4.39	4.43	36
長期(7-)	3,560	82.72	82.93	16.17	0.96	2.33	2.11	12.78	12.63	12.66	39
長期(7-11)	1,585	94.31	94.56	8.54	0.99	1.77	1.72	8.16	8.09	8.16	38
超長期(11-)	1,974	73.42	73.58	22.31	0.94	2.91	2.51	17.54	17.31	17.32	39
A格	55,707	93.59	93.77	7.39	0.81	1.65	1.58	6.20	6.14	6.18	40
短期(1-3)	15,882	98.86	98.97	1.92	0.53	1.15	1.15	1.91	1.90	1.91	36
中期(3-7)	20,979	96.64	96.80	4.63	0.72	1.47	1.44	4.54	4.50	4.54	40
長期(7-)	18,847	85.76	86.01	15.06	1.14	2.34	2.16	12.45	12.31	12.37	44
長期(7-11)	7,890	95.01	95.28	8.60	1.17	1.85	1.80	8.15	8.08	8.15	45
超長期(11-)	10,957	79.09	79.33	19.72	1.12	2.78	2.47	16.16	15.96	16.02	43
BBB格	2,328	94.01	94.21	6.37	0.81	1.77	1.71	5.60	5.54	5.59	58
短期(1-3)	652	98.30	98.43	2.03	0.63	1.53	1.52	2.02	2.00	2.02	72
中期(3-7)	1,055	96.50	96.71	4.62	0.79	1.60	1.57	4.51	4.48	4.51	52
長期(7-)	622	85.28	85.54	13.88	1.04	2.39	2.20	12.01	11.87	11.95	51
長期(7-11)	270	94.07	94.31	8.35	1.02	1.85	1.80	7.98	7.91	7.98	48
超長期(11-)	352	78.53	78.81	18.13	1.06	2.89	2.57	15.70	15.50	15.60	53
BB格	240	99.19	99.60	5.16	2.26	2.25	2.23	4.64	4.59	4.64	115
短期(1-3)	-	-	-	-	-	-	-	-	-	-	-
中期(3-7)	215	100.37	100.75	4.00	2.25	2.12	2.12	3.83	3.79	3.83	112
長期(7-)	25	88.99	89.79	15.16	2.37	3.48	3.30	12.54	12.34	12.46	141
長期(7-11)	-	-	-	-	-	-	-	-	-	-	-
超長期(11-)	25	88.99	89.79	15.16	2.37	3.48	3.30	12.54	12.34	12.46	141
B格以下	-	-	-	-	-	-	-	-	-	-	-
短期(1-3)	-	-	-	-	-	-	-	-	-	-	-
中期(3-7)	-	-	-	-	-	-	-	-	-	-	-
長期(7-)	-	-	-	-	-	-	-	-	-	-	-
長期(7-11)	-	-	-	-	-	-	-	-	-	-	-
超長期(11-)	-	-	-	-	-	-	-	-	-	-	-
格付なし	-	-	-	-	-	-	-	-	-	-	-
短期(1-3)	-	-	-	-	-	-	-	-	-	-	-
中期(3-7)	-	-	-	-	-	-	-	-	-	-	-
長期(7-)	-	-	-	-	-	-	-	-	-	-	-
長期(7-11)	-	-	-	-	-	-	-	-	-	-	-
超長期(11-)	-	-	-	-	-	-	-	-	-	-	-

出所:NFRC

- 格付は、格付会社4社の最低格付をもとにNFRCで分類

事業債 最低格付別・ポートフォリオ指標 (2025年3月末、4月ポートフォリオ)

	額面 (10億円)	時価単価 (円)	利含単価 (円)	残存年数 (年)	利率 (%)	単利 (%)	複利 (%)	Dur (年)	M-Dur	E-Dur	Tspd (bp)
AAA~AA格	12,569	93.41	93.57	7.13	0.71	1.55	1.48	5.81	5.76	5.78	34
短期(1-3)	3,935	98.75	98.87	2.10	0.51	1.11	1.11	2.09	2.08	2.09	30
中期(3-7)	5,012	96.75	96.91	4.59	0.67	1.42	1.40	4.50	4.47	4.50	36
長期(7-)	3,622	83.00	83.20	16.11	0.97	2.32	2.11	12.73	12.59	12.62	39
長期(7-11)	1,643	94.40	94.64	8.59	1.01	1.77	1.73	8.20	8.13	8.20	38
超長期(11-)	1,979	73.54	73.70	22.35	0.95	2.91	2.51	17.56	17.34	17.34	39
AAA~A格	69,201	93.51	93.68	7.41	0.80	1.64	1.57	6.19	6.13	6.16	39
短期(1-3)	19,903	98.81	98.92	2.01	0.53	1.15	1.15	2.00	1.99	2.00	35
中期(3-7)	26,696	96.63	96.78	4.69	0.72	1.47	1.44	4.59	4.56	4.59	39
長期(7-)	22,602	85.16	85.41	15.36	1.12	2.36	2.16	12.61	12.46	12.52	43
長期(7-11)	9,499	94.84	95.11	8.71	1.16	1.85	1.80	8.25	8.18	8.25	45
超長期(11-)	13,103	78.15	78.37	20.19	1.09	2.80	2.48	16.43	16.23	16.28	42
AAA~BBB格	70,456	93.56	93.73	7.35	0.80	1.64	1.57	6.15	6.09	6.12	40
短期(1-3)	20,402	98.79	98.91	2.01	0.53	1.16	1.16	2.00	1.99	2.00	36
中期(3-7)	27,317	96.62	96.78	4.69	0.72	1.47	1.45	4.59	4.56	4.59	40
長期(7-)	22,737	85.19	85.43	15.33	1.12	2.35	2.16	12.58	12.44	12.50	43
長期(7-11)	9,594	94.83	95.09	8.70	1.16	1.85	1.80	8.25	8.17	8.24	45
超長期(11-)	13,143	78.15	78.38	20.17	1.09	2.80	2.48	16.42	16.22	16.26	42
AAA~BB格	70,696	93.58	93.75	7.34	0.80	1.64	1.57	6.14	6.08	6.12	40
短期(1-3)	20,402	98.79	98.91	2.01	0.53	1.16	1.16	2.00	1.99	2.00	36
中期(3-7)	27,532	96.65	96.81	4.68	0.74	1.48	1.45	4.58	4.55	4.58	40
長期(7-)	22,762	85.19	85.44	15.33	1.12	2.36	2.16	12.58	12.44	12.50	43
長期(7-11)	9,594	94.83	95.09	8.70	1.16	1.85	1.80	8.25	8.17	8.24	45
超長期(11-)	13,168	78.18	78.40	20.16	1.10	2.80	2.49	16.41	16.21	16.26	42
AAA格	-	-	-	-	-	-	-	-	-	-	-
短期(1-3)	-	-	-	-	-	-	-	-	-	-	-
中期(3-7)	-	-	-	-	-	-	-	-	-	-	-
長期(7-)	-	-	-	-	-	-	-	-	-	-	-
長期(7-11)	-	-	-	-	-	-	-	-	-	-	-
超長期(11-)	-	-	-	-	-	-	-	-	-	-	-
AA格	12,569	93.41	93.57	7.13	0.71	1.55	1.48	5.81	5.76	5.78	34
短期(1-3)	3,935	98.75	98.87	2.10	0.51	1.11	1.11	2.09	2.08	2.09	30
中期(3-7)	5,012	96.75	96.91	4.59	0.67	1.42	1.40	4.50	4.47	4.50	36
長期(7-)	3,622	83.00	83.20	16.11	0.97	2.32	2.11	12.73	12.59	12.62	39
長期(7-11)	1,643	94.40	94.64	8.59	1.01	1.77	1.73	8.20	8.13	8.20	38
超長期(11-)	1,979	73.54	73.70	22.35	0.95	2.91	2.51	17.56	17.34	17.34	39
A格	56,632	93.53	93.71	7.47	0.82	1.65	1.59	6.27	6.21	6.25	40
短期(1-3)	15,968	98.82	98.94	1.99	0.53	1.16	1.16	1.98	1.96	1.98	36
中期(3-7)	21,684	96.60	96.76	4.71	0.73	1.48	1.45	4.61	4.58	4.61	40
長期(7-)	18,980	85.58	85.83	15.22	1.15	2.36	2.18	12.58	12.44	12.50	44
長期(7-11)	7,857	94.93	95.20	8.73	1.19	1.86	1.82	8.26	8.19	8.26	46
超長期(11-)	11,124	78.97	79.21	19.80	1.12	2.78	2.48	16.25	16.04	16.10	43
BBB格	1,255	96.40	96.58	4.13	0.80	1.72	1.69	3.95	3.91	3.95	70
短期(1-3)	499	98.15	98.30	2.07	0.68	1.64	1.63	2.06	2.04	2.06	83
中期(3-7)	621	96.39	96.61	4.59	0.89	1.72	1.69	4.48	4.44	4.48	64
長期(7-)	135	89.93	90.07	9.58	0.87	2.06	1.95	8.96	8.87	8.95	53
長期(7-11)	95	93.66	93.79	7.84	0.85	1.78	1.72	7.58	7.52	7.58	45
超長期(11-)	40	81.08	81.24	13.70	0.93	2.84	2.57	12.74	12.58	12.72	74
BB格	240	99.19	99.60	5.16	2.26	2.25	2.23	4.64	4.59	4.64	115
短期(1-3)	-	-	-	-	-	-	-	-	-	-	-
中期(3-7)	215	100.37	100.75	4.00	2.25	2.12	2.12	3.83	3.79	3.83	112
長期(7-)	25	88.99	89.79	15.16	2.37	3.48	3.30	12.54	12.34	12.46	141
長期(7-11)	-	-	-	-	-	-	-	-	-	-	-
超長期(11-)	25	88.99	89.79	15.16	2.37	3.48	3.30	12.54	12.34	12.46	141
B格以下	-	-	-	-	-	-	-	-	-	-	-
短期(1-3)	-	-	-	-	-	-	-	-	-	-	-
中期(3-7)	-	-	-	-	-	-	-	-	-	-	-
長期(7-)	-	-	-	-	-	-	-	-	-	-	-
長期(7-11)	-	-	-	-	-	-	-	-	-	-	-
超長期(11-)	-	-	-	-	-	-	-	-	-	-	-
格付なし	-	-	-	-	-	-	-	-	-	-	-
短期(1-3)	-	-	-	-	-	-	-	-	-	-	-
中期(3-7)	-	-	-	-	-	-	-	-	-	-	-
長期(7-)	-	-	-	-	-	-	-	-	-	-	-
長期(7-11)	-	-	-	-	-	-	-	-	-	-	-
超長期(11-)	-	-	-	-	-	-	-	-	-	-	-

出所:NFRC

- 格付は、格付会社4社の最低格付をもとにNFRCで分類

事業債 R&I 格付別・ポートフォリオ指標 (2025年3月末)

	額面 (10億円)	時価単価 (円)	利含単価 (円)	残存年数 (年)	利率 (%)	単利 (%)	複利 (%)	Dur (年)	M-Dur	E-Dur	Tspd (bp)
AAA~AA 格	42,311	92.83	92.99	8.44	0.81	1.59	1.51	6.78	6.72	6.75	29
短期 (1-3)	11,569	99.03	99.13	1.93	0.50	1.04	1.04	1.92	1.91	1.92	25
中期 (3-7)	14,908	97.28	97.42	4.58	0.73	1.35	1.33	4.49	4.46	4.48	29
長期 (7-)	15,833	84.11	84.33	16.84	1.11	2.32	2.12	13.46	13.31	13.35	32
長期 (7-11)	6,008	95.54	95.76	8.68	1.11	1.71	1.67	8.25	8.18	8.24	32
超長期 (11-)	9,825	77.13	77.34	21.83	1.10	2.78	2.45	17.42	17.20	17.22	33
AAA~A 格	64,436	93.42	93.59	7.53	0.79	1.62	1.55	6.25	6.19	6.22	37
短期 (1-3)	18,192	98.88	98.99	1.92	0.50	1.12	1.11	1.91	1.90	1.91	33
中期 (3-7)	24,352	96.82	96.98	4.60	0.72	1.44	1.42	4.50	4.47	4.50	37
長期 (7-)	21,891	85.10	85.34	15.44	1.11	2.35	2.15	12.63	12.49	12.54	42
長期 (7-11)	9,115	94.85	95.11	8.61	1.13	1.82	1.78	8.18	8.10	8.17	43
超長期 (11-)	12,776	78.15	78.38	20.31	1.10	2.80	2.48	16.49	16.28	16.32	42
AAA~BBB 格	65,012	93.45	93.62	7.49	0.79	1.63	1.56	6.22	6.16	6.20	38
短期 (1-3)	18,452	98.87	98.98	1.93	0.51	1.13	1.13	1.91	1.90	1.91	34
中期 (3-7)	24,639	96.81	96.97	4.60	0.72	1.44	1.42	4.50	4.47	4.50	38
長期 (7-)	21,921	85.10	85.34	15.43	1.11	2.35	2.16	12.63	12.48	12.54	42
長期 (7-11)	9,125	94.85	95.10	8.61	1.13	1.82	1.78	8.18	8.10	8.17	43
超長期 (11-)	12,796	78.15	78.38	20.30	1.10	2.80	2.48	16.48	16.27	16.32	42
AAA~BB 格	65,012	93.45	93.62	7.49	0.79	1.63	1.56	6.22	6.16	6.20	38
短期 (1-3)	18,452	98.87	98.98	1.93	0.51	1.13	1.13	1.91	1.90	1.91	34
中期 (3-7)	24,639	96.81	96.97	4.60	0.72	1.44	1.42	4.50	4.47	4.50	38
長期 (7-)	21,921	85.10	85.34	15.43	1.11	2.35	2.16	12.63	12.48	12.54	42
長期 (7-11)	9,125	94.85	95.10	8.61	1.13	1.82	1.78	8.18	8.10	8.17	43
超長期 (11-)	12,796	78.15	78.38	20.30	1.10	2.80	2.48	16.48	16.27	16.32	42
AAA 格	965	97.10	97.24	3.60	0.42	1.21	1.19	3.49	3.46	3.49	25
短期 (1-3)	495	98.63	98.73	1.97	0.31	1.03	1.03	1.96	1.95	1.96	24
中期 (3-7)	370	96.84	97.03	4.32	0.54	1.30	1.28	4.25	4.23	4.25	25
長期 (7-)	100	90.50	90.68	8.97	0.57	1.76	1.67	8.66	8.58	8.65	29
長期 (7-11)	70	93.11	93.31	7.88	0.62	1.61	1.56	7.68	7.62	7.68	28
超長期 (11-)	30	84.42	84.56	11.51	0.45	2.14	1.97	11.17	11.07	11.17	32
AA 格	41,346	92.73	92.89	8.55	0.82	1.60	1.52	6.87	6.80	6.83	29
短期 (1-3)	11,074	99.04	99.14	1.93	0.51	1.04	1.04	1.92	1.91	1.92	25
中期 (3-7)	14,538	97.29	97.43	4.58	0.74	1.35	1.33	4.49	4.46	4.49	29
長期 (7-)	15,733	84.07	84.29	16.89	1.11	2.32	2.12	13.50	13.34	13.38	32
長期 (7-11)	5,938	95.57	95.79	8.68	1.12	1.71	1.67	8.25	8.18	8.25	32
超長期 (11-)	9,795	77.11	77.31	21.86	1.11	2.79	2.45	17.44	17.22	17.24	33
A 格	22,125	94.56	94.76	5.78	0.76	1.69	1.64	5.24	5.19	5.23	53
短期 (1-3)	6,623	98.63	98.74	1.91	0.50	1.26	1.25	1.90	1.89	1.90	46
中期 (3-7)	9,444	96.11	96.29	4.63	0.71	1.58	1.55	4.53	4.50	4.53	50
長期 (7-)	6,058	87.69	88.01	11.79	1.12	2.41	2.25	10.54	10.42	10.51	67
長期 (7-11)	3,107	93.52	93.84	8.48	1.15	2.05	1.98	8.04	7.96	8.03	65
超長期 (11-)	2,951	81.55	81.86	15.26	1.09	2.84	2.58	13.57	13.39	13.51	69
BBB 格	577	96.01	96.24	3.77	0.91	2.01	1.97	3.58	3.54	3.58	102
短期 (1-3)	260	98.06	98.26	1.98	0.87	1.96	1.94	1.96	1.94	1.96	115
中期 (3-7)	287	95.47	95.72	4.55	0.95	2.00	1.95	4.42	4.38	4.42	91
長期 (7-)	30	83.43	83.58	11.83	0.88	2.67	2.44	10.87	10.73	10.85	82
長期 (7-11)	10	91.89	92.02	7.32	0.77	2.05	1.97	7.11	7.04	7.11	75
超長期 (11-)	20	79.19	79.35	14.08	0.93	3.04	2.72	13.04	12.87	13.02	87
BB 格	-	-	-	-	-	-	-	-	-	-	-
短期 (1-3)	-	-	-	-	-	-	-	-	-	-	-
中期 (3-7)	-	-	-	-	-	-	-	-	-	-	-
長期 (7-)	-	-	-	-	-	-	-	-	-	-	-
長期 (7-11)	-	-	-	-	-	-	-	-	-	-	-
超長期 (11-)	-	-	-	-	-	-	-	-	-	-	-
B 格以下	-	-	-	-	-	-	-	-	-	-	-
短期 (1-3)	-	-	-	-	-	-	-	-	-	-	-
中期 (3-7)	-	-	-	-	-	-	-	-	-	-	-
長期 (7-)	-	-	-	-	-	-	-	-	-	-	-
長期 (7-11)	-	-	-	-	-	-	-	-	-	-	-
超長期 (11-)	-	-	-	-	-	-	-	-	-	-	-
格付なし	5,831	95.23	95.43	4.96	0.77	1.70	1.65	4.63	4.59	4.63	61
短期 (1-3)	1,959	98.52	98.68	2.03	0.65	1.39	1.38	2.01	2.00	2.01	58
中期 (3-7)	2,741	95.54	95.73	4.66	0.71	1.70	1.66	4.56	4.52	4.56	61
長期 (7-)	1,132	88.77	89.07	10.75	1.10	2.31	2.16	9.85	9.74	9.84	64
長期 (7-11)	620	95.28	95.64	8.24	1.31	1.99	1.92	7.78	7.70	7.77	62
超長期 (11-)	512	80.89	81.12	13.78	0.85	2.78	2.50	12.81	12.65	12.78	68

出所:NFRC

- 格付は、R&Iの格付をもとに NFRC で分類

事業債 R&I 格付別・ポートフォリオ指標 (2025年3月末、4月ポートフォリオ)

	額面 (10億円)	時価単価 (円)	利含単価 (円)	残存年数 (年)	利率 (%)	単利 (%)	複利 (%)	Dur (年)	M-Dur	E-Dur	Tspd (bp)
AAA~AA 格	42,334	92.83	92.99	8.48	0.82	1.59	1.52	6.83	6.76	6.79	29
短期 (1-3)	11,614	99.00	99.10	2.00	0.52	1.05	1.04	1.99	1.98	1.99	25
中期 (3-7)	14,984	97.26	97.40	4.65	0.74	1.35	1.34	4.55	4.52	4.55	29
長期 (7-)	15,735	84.07	84.28	16.92	1.12	2.33	2.12	13.53	13.37	13.41	32
長期 (7-11)	5,925	95.55	95.77	8.75	1.13	1.72	1.68	8.30	8.23	8.30	32
超長期 (11-)	9,810	77.13	77.34	21.86	1.11	2.79	2.45	17.43	17.22	17.24	33
AAA~A 格	64,570	93.43	93.60	7.56	0.80	1.63	1.56	6.29	6.23	6.26	37
短期 (1-3)	18,272	98.85	98.96	2.00	0.52	1.13	1.12	1.99	1.97	1.99	33
中期 (3-7)	24,690	96.80	96.95	4.68	0.73	1.45	1.42	4.58	4.55	4.58	37
長期 (7-)	21,608	85.01	85.25	15.57	1.12	2.36	2.16	12.73	12.58	12.64	42
長期 (7-11)	8,972	94.80	95.06	8.73	1.15	1.84	1.79	8.28	8.20	8.27	43
超長期 (11-)	12,636	78.06	78.29	20.43	1.11	2.80	2.49	16.57	16.36	16.41	41
AAA~BBB 格	65,096	93.45	93.62	7.54	0.80	1.63	1.56	6.27	6.21	6.24	38
短期 (1-3)	18,509	98.84	98.95	2.00	0.52	1.14	1.13	1.99	1.97	1.99	34
中期 (3-7)	24,948	96.78	96.94	4.68	0.74	1.45	1.43	4.58	4.55	4.58	38
長期 (7-)	21,638	85.01	85.25	15.57	1.12	2.36	2.16	12.73	12.58	12.64	42
長期 (7-11)	8,982	94.79	95.05	8.73	1.15	1.84	1.79	8.28	8.20	8.27	43
超長期 (11-)	12,656	78.07	78.29	20.42	1.11	2.80	2.49	16.57	16.36	16.40	41
AAA~BB 格	65,096	93.45	93.62	7.54	0.80	1.63	1.56	6.27	6.21	6.24	38
短期 (1-3)	18,509	98.84	98.95	2.00	0.52	1.14	1.13	1.99	1.97	1.99	34
中期 (3-7)	24,948	96.78	96.94	4.68	0.74	1.45	1.43	4.58	4.55	4.58	38
長期 (7-)	21,638	85.01	85.25	15.57	1.12	2.36	2.16	12.73	12.58	12.64	42
長期 (7-11)	8,982	94.79	95.05	8.73	1.15	1.84	1.79	8.28	8.20	8.27	43
超長期 (11-)	12,656	78.07	78.29	20.42	1.11	2.80	2.49	16.57	16.36	16.40	41
AAA 格	905	96.96	97.11	3.77	0.45	1.23	1.21	3.65	3.63	3.65	25
短期 (1-3)	435	98.56	98.67	2.10	0.34	1.06	1.05	2.09	2.08	2.09	24
中期 (3-7)	370	96.84	97.03	4.32	0.54	1.30	1.28	4.25	4.23	4.25	25
長期 (7-)	100	90.50	90.68	8.97	0.57	1.76	1.67	8.66	8.58	8.65	29
長期 (7-11)	70	93.11	93.31	7.88	0.62	1.61	1.56	7.68	7.62	7.68	28
超長期 (11-)	30	84.42	84.56	11.51	0.45	2.14	1.97	11.17	11.07	11.17	32
AA 格	41,429	92.74	92.90	8.59	0.83	1.60	1.52	6.90	6.83	6.86	29
短期 (1-3)	11,179	99.01	99.12	2.00	0.52	1.05	1.04	1.99	1.97	1.99	25
中期 (3-7)	14,614	97.27	97.41	4.65	0.75	1.36	1.34	4.56	4.53	4.56	29
長期 (7-)	15,635	84.03	84.24	16.97	1.12	2.33	2.13	13.56	13.41	13.45	32
長期 (7-11)	5,855	95.58	95.80	8.76	1.13	1.72	1.68	8.31	8.24	8.31	32
超長期 (11-)	9,780	77.11	77.32	21.89	1.11	2.79	2.46	17.46	17.24	17.26	33
A 格	22,236	94.57	94.77	5.82	0.77	1.70	1.64	5.28	5.23	5.28	54
短期 (1-3)	6,657	98.59	98.71	1.99	0.52	1.27	1.26	1.98	1.97	1.98	47
中期 (3-7)	9,705	96.07	96.25	4.73	0.72	1.59	1.56	4.62	4.59	4.62	51
長期 (7-)	5,873	87.55	87.86	11.96	1.14	2.43	2.27	10.68	10.56	10.66	67
長期 (7-11)	3,047	93.34	93.67	8.71	1.18	2.08	2.01	8.23	8.14	8.22	66
超長期 (11-)	2,826	81.30	81.60	15.46	1.10	2.86	2.59	13.73	13.55	13.67	69
BBB 格	526	95.78	96.01	3.86	0.91	2.06	2.01	3.66	3.62	3.66	105
短期 (1-3)	237	97.99	98.18	2.02	0.87	1.99	1.97	2.00	1.98	2.00	117
中期 (3-7)	259	95.20	95.45	4.63	0.96	2.06	2.01	4.50	4.46	4.50	96
長期 (7-)	30	83.43	83.58	11.83	0.88	2.67	2.44	10.87	10.73	10.85	82
長期 (7-11)	10	91.89	92.02	7.32	0.77	2.05	1.97	7.11	7.04	7.11	75
超長期 (11-)	20	79.19	79.35	14.08	0.93	3.04	2.72	13.04	12.87	13.02	87
BB 格	-	-	-	-	-	-	-	-	-	-	-
短期 (1-3)	-	-	-	-	-	-	-	-	-	-	-
中期 (3-7)	-	-	-	-	-	-	-	-	-	-	-
長期 (7-)	-	-	-	-	-	-	-	-	-	-	-
長期 (7-11)	-	-	-	-	-	-	-	-	-	-	-
超長期 (11-)	-	-	-	-	-	-	-	-	-	-	-
B 格以下	-	-	-	-	-	-	-	-	-	-	-
短期 (1-3)	-	-	-	-	-	-	-	-	-	-	-
中期 (3-7)	-	-	-	-	-	-	-	-	-	-	-
長期 (7-)	-	-	-	-	-	-	-	-	-	-	-
長期 (7-11)	-	-	-	-	-	-	-	-	-	-	-
超長期 (11-)	-	-	-	-	-	-	-	-	-	-	-
格付なし	5,600	95.08	95.28	5.08	0.76	1.72	1.67	4.74	4.70	4.74	61
短期 (1-3)	1,893	98.37	98.52	2.15	0.61	1.39	1.38	2.13	2.11	2.13	57
中期 (3-7)	2,584	95.42	95.61	4.74	0.72	1.72	1.68	4.64	4.60	4.64	62
長期 (7-)	1,124	88.76	89.06	10.77	1.10	2.31	2.16	9.87	9.76	9.86	64
長期 (7-11)	612	95.34	95.70	8.26	1.32	1.98	1.92	7.79	7.72	7.79	61
超長期 (11-)	512	80.89	81.12	13.78	0.85	2.78	2.50	12.81	12.65	12.78	68

出所:NFRC

- 格付は、R&Iの格付をもとに NFRC で分類

事業債 JCR 格付別・ポートフォリオ指標 (2025年3月末)

	額面 (10億円)	時価単価 (円)	利含単価 (円)	残存年数 (年)	利率 (%)	単利 (%)	複利 (%)	Dur (年)	M-Dur	E-Dur	Tspd (bp)
AAA~AA 格	31,566	94.68	94.83	5.88	0.62	1.47	1.43	5.15	5.10	5.14	34
短期 (1-3)	10,333	98.75	98.85	1.92	0.40	1.08	1.07	1.91	1.90	1.91	28
中期 (3-7)	13,545	96.35	96.50	4.59	0.59	1.41	1.38	4.51	4.48	4.51	34
長期 (7-)	7,688	86.27	86.51	13.47	0.98	2.22	2.05	11.39	11.26	11.33	42
長期 (7-11)	3,977	94.25	94.50	8.44	0.99	1.79	1.74	8.07	8.00	8.07	41
超長期 (11-)	3,711	77.72	77.95	18.85	0.96	2.78	2.46	15.70	15.50	15.57	45
AAA~A 格	43,435	94.65	94.82	5.82	0.69	1.57	1.52	5.16	5.12	5.15	43
短期 (1-3)	13,852	98.72	98.83	1.93	0.45	1.14	1.14	1.92	1.91	1.92	35
中期 (3-7)	18,559	96.26	96.42	4.61	0.66	1.50	1.47	4.52	4.49	4.52	43
長期 (7-)	11,024	86.82	87.09	12.76	1.06	2.33	2.16	10.99	10.86	10.94	56
長期 (7-11)	5,716	93.80	94.09	8.49	1.07	1.93	1.87	8.08	8.00	8.07	54
超長期 (11-)	5,308	79.30	79.56	17.36	1.04	2.84	2.54	14.70	14.51	14.60	59
AAA~BBB 格	43,687	94.65	94.83	5.82	0.70	1.58	1.52	5.16	5.11	5.15	43
短期 (1-3)	13,955	98.71	98.82	1.93	0.46	1.15	1.14	1.92	1.91	1.92	35
中期 (3-7)	18,677	96.26	96.42	4.61	0.66	1.50	1.47	4.52	4.49	4.52	43
長期 (7-)	11,054	86.81	87.08	12.75	1.06	2.33	2.16	10.99	10.86	10.94	56
長期 (7-11)	5,726	93.80	94.08	8.48	1.07	1.93	1.87	8.08	8.00	8.07	54
超長期 (11-)	5,328	79.30	79.56	17.34	1.04	2.84	2.54	14.69	14.50	14.59	59
AAA~BB 格	43,687	94.65	94.83	5.82	0.70	1.58	1.52	5.16	5.11	5.15	43
短期 (1-3)	13,955	98.71	98.82	1.93	0.46	1.15	1.14	1.92	1.91	1.92	35
中期 (3-7)	18,677	96.26	96.42	4.61	0.66	1.50	1.47	4.52	4.49	4.52	43
長期 (7-)	11,054	86.81	87.08	12.75	1.06	2.33	2.16	10.99	10.86	10.94	56
長期 (7-11)	5,726	93.80	94.08	8.48	1.07	1.93	1.87	8.08	8.00	8.07	54
超長期 (11-)	5,328	79.30	79.56	17.34	1.04	2.84	2.54	14.69	14.50	14.59	59
AAA 格	11,578	95.39	95.49	5.45	0.52	1.31	1.27	4.61	4.57	4.59	24
短期 (1-3)	4,360	98.69	98.75	1.91	0.28	0.99	0.99	1.90	1.89	1.90	20
中期 (3-7)	5,236	96.66	96.76	4.47	0.53	1.30	1.28	4.41	4.38	4.41	24
長期 (7-)	1,982	84.74	84.93	15.82	1.00	2.16	1.97	12.16	12.02	12.04	32
長期 (7-11)	1,175	94.46	94.65	8.53	0.94	1.70	1.66	8.17	8.11	8.17	32
超長期 (11-)	806	70.56	70.77	26.45	1.08	3.07	2.58	19.92	19.65	19.59	33
AA 格	19,988	94.28	94.46	6.12	0.68	1.57	1.52	5.47	5.42	5.45	40
短期 (1-3)	5,973	98.80	98.92	1.92	0.50	1.14	1.13	1.91	1.90	1.91	34
中期 (3-7)	8,309	96.16	96.33	4.67	0.62	1.48	1.45	4.57	4.54	4.57	40
長期 (7-)	5,706	86.81	87.06	12.65	0.97	2.24	2.08	11.13	11.01	11.09	46
長期 (7-11)	2,801	94.16	94.44	8.40	1.01	1.82	1.77	8.03	7.96	8.02	45
超長期 (11-)	2,905	79.71	79.94	16.74	0.93	2.71	2.43	14.66	14.48	14.59	48
A 格	11,869	94.55	94.78	5.68	0.89	1.84	1.78	5.20	5.14	5.19	68
短期 (1-3)	3,519	98.62	98.76	1.96	0.60	1.34	1.33	1.95	1.93	1.95	54
中期 (3-7)	5,014	96.00	96.21	4.67	0.86	1.75	1.71	4.55	4.51	4.55	66
長期 (7-)	3,336	88.08	88.44	11.12	1.23	2.58	2.41	10.09	9.96	10.07	86
長期 (7-11)	1,740	92.77	93.14	8.59	1.25	2.26	2.17	8.09	8.01	8.09	83
超長期 (11-)	1,597	82.97	83.32	13.88	1.21	2.96	2.71	12.51	12.35	12.47	89
BBB 格	252	95.77	95.99	4.49	0.99	1.90	1.86	4.18	4.14	4.18	85
短期 (1-3)	104	98.32	98.56	2.26	1.07	1.87	1.86	2.23	2.21	2.23	104
中期 (3-7)	118	96.67	96.89	4.58	0.95	1.76	1.73	4.47	4.43	4.47	68
長期 (7-)	30	83.43	83.58	11.83	0.88	2.67	2.44	10.87	10.73	10.85	82
長期 (7-11)	10	91.89	92.02	7.32	0.77	2.05	1.97	7.11	7.04	7.11	75
超長期 (11-)	20	79.19	79.35	14.08	0.93	3.04	2.72	13.04	12.87	13.02	87
BB 格	-	-	-	-	-	-	-	-	-	-	-
短期 (1-3)	-	-	-	-	-	-	-	-	-	-	-
中期 (3-7)	-	-	-	-	-	-	-	-	-	-	-
長期 (7-)	-	-	-	-	-	-	-	-	-	-	-
長期 (7-11)	-	-	-	-	-	-	-	-	-	-	-
超長期 (11-)	-	-	-	-	-	-	-	-	-	-	-
B 格以下	-	-	-	-	-	-	-	-	-	-	-
短期 (1-3)	-	-	-	-	-	-	-	-	-	-	-
中期 (3-7)	-	-	-	-	-	-	-	-	-	-	-
長期 (7-)	-	-	-	-	-	-	-	-	-	-	-
長期 (7-11)	-	-	-	-	-	-	-	-	-	-	-
超長期 (11-)	-	-	-	-	-	-	-	-	-	-	-
格付なし	27,157	91.89	92.06	9.65	0.94	1.73	1.64	7.64	7.56	7.59	34
短期 (1-3)	6,456	99.10	99.22	1.94	0.66	1.17	1.17	1.93	1.92	1.93	38
中期 (3-7)	8,702	97.59	97.74	4.58	0.85	1.40	1.39	4.49	4.45	4.48	34
長期 (7-)	11,999	83.87	84.09	17.46	1.16	2.36	2.15	13.92	13.75	13.79	32
長期 (7-11)	4,019	96.41	96.64	8.73	1.23	1.70	1.67	8.25	8.18	8.25	32
超長期 (11-)	7,980	77.56	77.77	21.86	1.13	2.77	2.45	17.46	17.24	17.26	32

出所:NFRC

- 格付は、JCR の格付をもとに NFRC で分類

事業債 JCR 格付別・ポートフォリオ指標 (2025年3月末、4月ポートフォリオ)

	額面 (10億円)	時価単価 (円)	利含単価 (円)	残存年数 (年)	利率 (%)	単利 (%)	複利 (%)	Dur (年)	M-Dur	E-Dur	Tspd (bp)
AAA~AA 格	31,651	94.70	94.85	5.94	0.64	1.48	1.43	5.21	5.17	5.20	34
短期 (1-3)	10,433	98.69	98.79	2.00	0.41	1.09	1.08	1.99	1.98	1.99	28
中期 (3-7)	13,623	96.34	96.48	4.68	0.60	1.42	1.39	4.59	4.56	4.59	34
長期 (7-)	7,595	86.26	86.50	13.61	1.00	2.23	2.06	11.50	11.37	11.44	43
長期 (7-11)	3,924	94.31	94.56	8.57	1.03	1.80	1.75	8.18	8.11	8.17	41
超長期 (11-)	3,671	77.66	77.88	18.99	0.97	2.79	2.46	15.80	15.60	15.67	45
AAA~A 格	43,509	94.64	94.81	5.89	0.71	1.58	1.53	5.23	5.18	5.22	43
短期 (1-3)	13,902	98.66	98.77	2.01	0.46	1.15	1.14	2.00	1.99	2.00	35
中期 (3-7)	18,734	96.23	96.39	4.70	0.68	1.51	1.48	4.60	4.57	4.60	43
長期 (7-)	10,873	86.75	87.03	12.89	1.07	2.34	2.17	11.10	10.97	11.05	56
長期 (7-11)	5,665	93.75	94.03	8.64	1.10	1.95	1.89	8.20	8.12	8.20	54
超長期 (11-)	5,208	79.15	79.41	17.52	1.04	2.85	2.54	14.82	14.63	14.72	58
AAA~BBB 格	43,618	94.65	94.82	5.88	0.71	1.58	1.53	5.22	5.17	5.21	43
短期 (1-3)	13,973	98.66	98.76	2.02	0.46	1.16	1.15	2.00	1.99	2.00	35
中期 (3-7)	18,772	96.23	96.39	4.70	0.68	1.51	1.48	4.60	4.57	4.60	43
長期 (7-)	10,873	86.75	87.03	12.89	1.07	2.34	2.17	11.10	10.97	11.05	56
長期 (7-11)	5,665	93.75	94.03	8.64	1.10	1.95	1.89	8.20	8.12	8.20	54
超長期 (11-)	5,208	79.15	79.41	17.52	1.04	2.85	2.54	14.82	14.63	14.72	58
AAA~BB 格	43,618	94.65	94.82	5.88	0.71	1.58	1.53	5.22	5.17	5.21	43
短期 (1-3)	13,973	98.66	98.76	2.02	0.46	1.16	1.15	2.00	1.99	2.00	35
中期 (3-7)	18,772	96.23	96.39	4.70	0.68	1.51	1.48	4.60	4.57	4.60	43
長期 (7-)	10,873	86.75	87.03	12.89	1.07	2.34	2.17	11.10	10.97	11.05	56
長期 (7-11)	5,665	93.75	94.03	8.64	1.10	1.95	1.89	8.20	8.12	8.20	54
超長期 (11-)	5,208	79.15	79.41	17.52	1.04	2.85	2.54	14.82	14.63	14.72	58
AAA 格	11,648	95.41	95.52	5.47	0.53	1.31	1.27	4.64	4.60	4.62	24
短期 (1-3)	4,420	98.66	98.72	1.97	0.29	1.00	1.00	1.96	1.95	1.96	20
中期 (3-7)	5,296	96.68	96.78	4.54	0.55	1.30	1.28	4.47	4.44	4.47	24
長期 (7-)	1,932	84.53	84.73	16.05	1.02	2.18	1.99	12.30	12.17	12.18	32
長期 (7-11)	1,125	94.54	94.73	8.59	0.97	1.71	1.67	8.23	8.16	8.22	32
超長期 (11-)	806	70.56	70.77	26.45	1.08	3.07	2.58	19.92	19.65	19.59	33
AA 格	20,003	94.28	94.46	6.21	0.70	1.58	1.52	5.55	5.50	5.54	40
短期 (1-3)	6,013	98.72	98.84	2.03	0.50	1.15	1.14	2.02	2.01	2.02	34
中期 (3-7)	8,327	96.12	96.29	4.77	0.64	1.49	1.46	4.67	4.64	4.67	40
長期 (7-)	5,663	86.85	87.10	12.77	1.00	2.25	2.09	11.23	11.10	11.19	46
長期 (7-11)	2,798	94.22	94.49	8.57	1.05	1.84	1.79	8.16	8.09	8.16	45
超長期 (11-)	2,865	79.65	79.88	16.89	0.94	2.72	2.44	14.77	14.59	14.69	47
A 格	11,858	94.48	94.72	5.75	0.89	1.85	1.79	5.27	5.22	5.26	68
短期 (1-3)	3,469	98.55	98.69	2.05	0.59	1.35	1.34	2.03	2.02	2.03	54
中期 (3-7)	5,111	95.94	96.16	4.75	0.87	1.76	1.72	4.63	4.59	4.63	67
長期 (7-)	3,278	87.90	88.26	11.24	1.24	2.59	2.43	10.19	10.06	10.16	86
長期 (7-11)	1,742	92.47	92.84	8.77	1.26	2.28	2.19	8.25	8.16	8.24	83
超長期 (11-)	1,537	82.72	83.06	14.02	1.21	2.99	2.72	12.64	12.47	12.60	90
BBB 格	109	97.80	98.05	2.81	1.18	2.04	2.02	2.76	2.73	2.76	114
短期 (1-3)	71	98.32	98.58	2.15	1.27	2.12	2.10	2.12	2.10	2.12	129
中期 (3-7)	38	96.83	97.06	4.04	1.02	1.89	1.86	3.96	3.92	3.96	85
長期 (7-)	-	-	-	-	-	-	-	-	-	-	-
長期 (7-11)	-	-	-	-	-	-	-	-	-	-	-
超長期 (11-)	-	-	-	-	-	-	-	-	-	-	-
BB 格	-	-	-	-	-	-	-	-	-	-	-
短期 (1-3)	-	-	-	-	-	-	-	-	-	-	-
中期 (3-7)	-	-	-	-	-	-	-	-	-	-	-
長期 (7-)	-	-	-	-	-	-	-	-	-	-	-
長期 (7-11)	-	-	-	-	-	-	-	-	-	-	-
超長期 (11-)	-	-	-	-	-	-	-	-	-	-	-
B 格以下	-	-	-	-	-	-	-	-	-	-	-
短期 (1-3)	-	-	-	-	-	-	-	-	-	-	-
中期 (3-7)	-	-	-	-	-	-	-	-	-	-	-
長期 (7-)	-	-	-	-	-	-	-	-	-	-	-
長期 (7-11)	-	-	-	-	-	-	-	-	-	-	-
超長期 (11-)	-	-	-	-	-	-	-	-	-	-	-
格付なし	27,078	91.87	92.04	9.69	0.95	1.73	1.64	7.68	7.60	7.63	34
短期 (1-3)	6,429	99.10	99.22	2.01	0.68	1.18	1.17	1.99	1.98	1.99	38
中期 (3-7)	8,760	97.55	97.70	4.65	0.86	1.41	1.39	4.55	4.52	4.55	34
長期 (7-)	11,889	83.77	83.99	17.56	1.17	2.37	2.16	13.99	13.83	13.87	32
長期 (7-11)	3,929	96.39	96.63	8.79	1.24	1.71	1.68	8.31	8.24	8.30	31
超長期 (11-)	7,960	77.54	77.75	21.88	1.13	2.77	2.45	17.48	17.26	17.28	32

出所:NFRC

- 格付は、JCR の格付をもとに NFRC で分類

事業債 Moody's 格付別・ポートフォリオ指標 (2025年3月末)

	額面 (10 億円)	時価単価 (円)	利含単価 (円)	残存年数 (年)	利率 (%)	単利 (%)	複利 (%)	Dur (年)	M-Dur	E-Dur	Tspd (bp)
AAA~AA 格	-	-	-	-	-	-	-	-	-	-	-
短期 (1-3)	-	-	-	-	-	-	-	-	-	-	-
中期 (3-7)	-	-	-	-	-	-	-	-	-	-	-
長期 (7-)	-	-	-	-	-	-	-	-	-	-	-
長期 (7-11)	-	-	-	-	-	-	-	-	-	-	-
超長期 (11-)	-	-	-	-	-	-	-	-	-	-	-
AAA~A 格	24,114	93.27	93.44	8.45	0.83	1.58	1.51	6.92	6.85	6.88	27
短期 (1-3)	6,575	99.05	99.15	1.91	0.49	1.02	1.02	1.90	1.89	1.90	23
中期 (3-7)	8,110	97.32	97.45	4.51	0.70	1.31	1.29	4.42	4.40	4.42	25
長期 (7-)	9,430	85.75	86.02	16.40	1.18	2.29	2.11	13.38	13.23	13.29	31
長期 (7-11)	3,373	96.33	96.60	8.65	1.18	1.68	1.65	8.20	8.13	8.20	30
超長期 (11-)	6,057	79.85	80.12	20.71	1.19	2.70	2.42	16.86	16.65	16.70	32
AAA~BBB 格	26,012	93.31	93.49	8.36	0.84	1.59	1.52	6.87	6.80	6.84	29
短期 (1-3)	6,910	99.02	99.12	1.92	0.48	1.03	1.02	1.91	1.90	1.91	24
中期 (3-7)	9,056	97.36	97.50	4.51	0.74	1.34	1.32	4.42	4.39	4.42	28
長期 (7-)	10,047	85.73	86.00	16.25	1.18	2.30	2.12	13.30	13.15	13.21	33
長期 (7-11)	3,633	96.18	96.45	8.64	1.17	1.69	1.66	8.19	8.12	8.18	31
超長期 (11-)	6,414	79.82	80.09	20.57	1.18	2.71	2.43	16.79	16.58	16.64	34
AAA~BB 格	26,012	93.31	93.49	8.36	0.84	1.59	1.52	6.87	6.80	6.84	29
短期 (1-3)	6,910	99.02	99.12	1.92	0.48	1.03	1.02	1.91	1.90	1.91	24
中期 (3-7)	9,056	97.36	97.50	4.51	0.74	1.34	1.32	4.42	4.39	4.42	28
長期 (7-)	10,047	85.73	86.00	16.25	1.18	2.30	2.12	13.30	13.15	13.21	33
長期 (7-11)	3,633	96.18	96.45	8.64	1.17	1.69	1.66	8.19	8.12	8.18	31
超長期 (11-)	6,414	79.82	80.09	20.57	1.18	2.71	2.43	16.79	16.58	16.64	34
AAA 格	-	-	-	-	-	-	-	-	-	-	-
短期 (1-3)	-	-	-	-	-	-	-	-	-	-	-
中期 (3-7)	-	-	-	-	-	-	-	-	-	-	-
長期 (7-)	-	-	-	-	-	-	-	-	-	-	-
長期 (7-11)	-	-	-	-	-	-	-	-	-	-	-
超長期 (11-)	-	-	-	-	-	-	-	-	-	-	-
AA 格	-	-	-	-	-	-	-	-	-	-	-
短期 (1-3)	-	-	-	-	-	-	-	-	-	-	-
中期 (3-7)	-	-	-	-	-	-	-	-	-	-	-
長期 (7-)	-	-	-	-	-	-	-	-	-	-	-
長期 (7-11)	-	-	-	-	-	-	-	-	-	-	-
超長期 (11-)	-	-	-	-	-	-	-	-	-	-	-
A 格	24,114	93.27	93.44	8.45	0.83	1.58	1.51	6.92	6.85	6.88	27
短期 (1-3)	6,575	99.05	99.15	1.91	0.49	1.02	1.02	1.90	1.89	1.90	23
中期 (3-7)	8,110	97.32	97.45	4.51	0.70	1.31	1.29	4.42	4.40	4.42	25
長期 (7-)	9,430	85.75	86.02	16.40	1.18	2.29	2.11	13.38	13.23	13.29	31
長期 (7-11)	3,373	96.33	96.60	8.65	1.18	1.68	1.65	8.20	8.13	8.20	30
超長期 (11-)	6,057	79.85	80.12	20.71	1.19	2.70	2.42	16.86	16.65	16.70	32
BBB 格	1,898	93.87	94.09	7.18	0.96	1.75	1.69	6.24	6.18	6.23	49
短期 (1-3)	335	98.49	98.56	2.08	0.37	1.12	1.11	2.06	2.05	2.06	31
中期 (3-7)	946	97.68	97.92	4.52	1.07	1.59	1.57	4.40	4.37	4.40	54
長期 (7-)	617	85.52	85.81	14.03	1.10	2.43	2.24	12.08	11.94	12.03	53
長期 (7-11)	260	94.15	94.40	8.39	1.03	1.85	1.80	8.02	7.94	8.01	47
超長期 (11-)	357	79.23	79.55	18.14	1.16	2.93	2.62	15.60	15.40	15.50	58
BB 格	-	-	-	-	-	-	-	-	-	-	-
短期 (1-3)	-	-	-	-	-	-	-	-	-	-	-
中期 (3-7)	-	-	-	-	-	-	-	-	-	-	-
長期 (7-)	-	-	-	-	-	-	-	-	-	-	-
長期 (7-11)	-	-	-	-	-	-	-	-	-	-	-
超長期 (11-)	-	-	-	-	-	-	-	-	-	-	-
B 格以下	-	-	-	-	-	-	-	-	-	-	-
短期 (1-3)	-	-	-	-	-	-	-	-	-	-	-
中期 (3-7)	-	-	-	-	-	-	-	-	-	-	-
長期 (7-)	-	-	-	-	-	-	-	-	-	-	-
長期 (7-11)	-	-	-	-	-	-	-	-	-	-	-
超長期 (11-)	-	-	-	-	-	-	-	-	-	-	-
格付なし	44,832	93.76	93.93	6.66	0.76	1.66	1.59	5.64	5.59	5.62	46
短期 (1-3)	13,501	98.74	98.86	1.94	0.54	1.22	1.21	1.93	1.92	1.93	42
中期 (3-7)	18,324	96.35	96.52	4.65	0.71	1.54	1.51	4.55	4.52	4.55	46
長期 (7-)	13,006	84.93	85.16	14.39	1.06	2.38	2.18	11.85	11.71	11.77	52
長期 (7-11)	6,112	94.10	94.36	8.55	1.12	1.92	1.86	8.13	8.05	8.12	52
超長期 (11-)	6,895	76.80	77.00	19.57	1.01	2.88	2.53	15.89	15.69	15.74	51

出所:NFRC

- 格付は、Moody's の格付をもとに NFRC で分類

事業債 Moody's 格付別・ポートフォリオ指標 (2025年3月末、4月ポートフォリオ)

	額面 (10億円)	時価単価 (円)	利含単価 (円)	残存年数 (年)	利率 (%)	単利 (%)	複利 (%)	Dur (年)	M-Dur	E-Dur	Tspd (bp)
AAA~AA 格	-	-	-	-	-	-	-	-	-	-	-
短期 (1-3)	-	-	-	-	-	-	-	-	-	-	-
中期 (3-7)	-	-	-	-	-	-	-	-	-	-	-
長期 (7-)	-	-	-	-	-	-	-	-	-	-	-
長期 (7-11)	-	-	-	-	-	-	-	-	-	-	-
超長期 (11-)	-	-	-	-	-	-	-	-	-	-	-
AAA~A 格	24,074	93.26	93.43	8.49	0.84	1.58	1.51	6.95	6.89	6.92	27
短期 (1-3)	6,570	99.00	99.10	1.97	0.49	1.03	1.02	1.95	1.94	1.95	23
中期 (3-7)	8,233	97.27	97.40	4.60	0.72	1.32	1.30	4.51	4.48	4.51	26
長期 (7-)	9,272	85.62	85.89	16.56	1.20	2.30	2.12	13.51	13.35	13.41	31
長期 (7-11)	3,255	96.39	96.67	8.77	1.21	1.69	1.66	8.30	8.23	8.29	30
超長期 (11-)	6,017	79.80	80.06	20.78	1.19	2.70	2.42	16.91	16.70	16.75	32
AAA~BBB 格	24,954	93.40	93.58	8.35	0.85	1.59	1.52	6.86	6.79	6.83	28
短期 (1-3)	6,780	98.98	99.08	1.97	0.48	1.03	1.03	1.96	1.95	1.96	24
中期 (3-7)	8,773	97.35	97.48	4.58	0.76	1.34	1.33	4.49	4.46	4.49	28
長期 (7-)	9,402	85.70	85.97	16.47	1.20	2.30	2.12	13.44	13.29	13.34	32
長期 (7-11)	3,340	96.33	96.60	8.75	1.20	1.69	1.66	8.28	8.21	8.27	31
超長期 (11-)	6,062	79.84	80.11	20.73	1.19	2.71	2.43	16.87	16.67	16.71	33
AAA~BB 格	24,954	93.40	93.58	8.35	0.85	1.59	1.52	6.86	6.79	6.83	28
短期 (1-3)	6,780	98.98	99.08	1.97	0.48	1.03	1.03	1.96	1.95	1.96	24
中期 (3-7)	8,773	97.35	97.48	4.58	0.76	1.34	1.33	4.49	4.46	4.49	28
長期 (7-)	9,402	85.70	85.97	16.47	1.20	2.30	2.12	13.44	13.29	13.34	32
長期 (7-11)	3,340	96.33	96.60	8.75	1.20	1.69	1.66	8.28	8.21	8.27	31
超長期 (11-)	6,062	79.84	80.11	20.73	1.19	2.71	2.43	16.87	16.67	16.71	33
AAA 格	-	-	-	-	-	-	-	-	-	-	-
短期 (1-3)	-	-	-	-	-	-	-	-	-	-	-
中期 (3-7)	-	-	-	-	-	-	-	-	-	-	-
長期 (7-)	-	-	-	-	-	-	-	-	-	-	-
長期 (7-11)	-	-	-	-	-	-	-	-	-	-	-
超長期 (11-)	-	-	-	-	-	-	-	-	-	-	-
AA 格	-	-	-	-	-	-	-	-	-	-	-
短期 (1-3)	-	-	-	-	-	-	-	-	-	-	-
中期 (3-7)	-	-	-	-	-	-	-	-	-	-	-
長期 (7-)	-	-	-	-	-	-	-	-	-	-	-
長期 (7-11)	-	-	-	-	-	-	-	-	-	-	-
超長期 (11-)	-	-	-	-	-	-	-	-	-	-	-
A 格	24,074	93.26	93.43	8.49	0.84	1.58	1.51	6.95	6.89	6.92	27
短期 (1-3)	6,570	99.00	99.10	1.97	0.49	1.03	1.02	1.95	1.94	1.95	23
中期 (3-7)	8,233	97.27	97.40	4.60	0.72	1.32	1.30	4.51	4.48	4.51	26
長期 (7-)	9,272	85.62	85.89	16.56	1.20	2.30	2.12	13.51	13.35	13.41	31
長期 (7-11)	3,255	96.39	96.67	8.77	1.21	1.69	1.66	8.30	8.23	8.29	30
超長期 (11-)	6,017	79.80	80.06	20.78	1.19	2.70	2.42	16.91	16.70	16.75	32
BBB 格	880	97.41	97.62	4.69	1.11	1.65	1.62	4.42	4.38	4.42	59
短期 (1-3)	210	98.34	98.41	2.13	0.36	1.15	1.15	2.12	2.10	2.12	34
中期 (3-7)	540	98.52	98.79	4.38	1.39	1.71	1.70	4.24	4.21	4.24	67
長期 (7-)	130	91.25	91.51	10.14	1.16	2.20	2.10	9.23	9.13	9.22	63
長期 (7-11)	85	93.87	93.99	7.91	0.86	1.75	1.70	7.63	7.57	7.63	42
超長期 (11-)	45	86.31	86.83	14.35	1.72	3.12	2.92	12.51	12.33	12.45	107
BB 格	-	-	-	-	-	-	-	-	-	-	-
短期 (1-3)	-	-	-	-	-	-	-	-	-	-	-
中期 (3-7)	-	-	-	-	-	-	-	-	-	-	-
長期 (7-)	-	-	-	-	-	-	-	-	-	-	-
長期 (7-11)	-	-	-	-	-	-	-	-	-	-	-
超長期 (11-)	-	-	-	-	-	-	-	-	-	-	-
B 格以下	-	-	-	-	-	-	-	-	-	-	-
短期 (1-3)	-	-	-	-	-	-	-	-	-	-	-
中期 (3-7)	-	-	-	-	-	-	-	-	-	-	-
長期 (7-)	-	-	-	-	-	-	-	-	-	-	-
長期 (7-11)	-	-	-	-	-	-	-	-	-	-	-
超長期 (11-)	-	-	-	-	-	-	-	-	-	-	-
格付なし	45,742	93.68	93.85	6.79	0.77	1.67	1.60	5.75	5.70	5.73	46
短期 (1-3)	13,622	98.70	98.82	2.03	0.55	1.23	1.22	2.02	2.01	2.02	42
中期 (3-7)	18,760	96.33	96.50	4.73	0.72	1.54	1.51	4.63	4.59	4.63	46
長期 (7-)	13,360	84.84	85.07	14.52	1.07	2.39	2.20	11.97	11.83	11.89	52
長期 (7-11)	6,254	94.03	94.29	8.68	1.13	1.93	1.87	8.23	8.15	8.22	52
超長期 (11-)	7,106	76.75	76.95	19.67	1.01	2.89	2.54	16.01	15.80	15.85	51

出所:NFRC

- 格付は、Moody's の格付をもとに NFRC で分類

事業債 S&P 格付別・ポートフォリオ指標 (2025年3月末)

	額面 (10億円)	時価単価 (円)	利含単価 (円)	残存年数 (年)	利率 (%)	単利 (%)	複利 (%)	Dur (年)	M-Dur	E-Dur	Tspd (bp)
AAA~AA 格	851	80.97	81.20	17.13	0.98	2.29	2.01	12.82	12.67	12.71	32
短期 (1-3)	40	101.51	102.00	1.73	1.75	0.99	0.99	1.71	1.70	1.71	23
中期 (3-7)	145	95.52	95.63	5.37	0.46	1.39	1.36	5.28	5.24	5.28	26
長期 (7-)	666	76.57	76.81	20.61	1.04	2.63	2.27	15.75	15.56	15.60	34
長期 (7-11)	182	97.04	97.33	8.44	1.23	1.64	1.62	8.00	7.93	7.99	29
超長期 (11-)	484	68.87	69.09	25.19	0.98	3.16	2.62	19.86	19.60	19.63	37
AAA~A 格	16,275	91.86	92.00	8.84	0.79	1.62	1.53	7.07	7.00	7.03	28
短期 (1-3)	3,916	99.10	99.21	1.98	0.54	1.03	1.03	1.96	1.95	1.96	23
中期 (3-7)	5,641	96.97	97.11	4.78	0.70	1.36	1.34	4.68	4.65	4.68	28
長期 (7-)	6,719	83.35	83.51	16.25	1.01	2.28	2.06	12.94	12.79	12.83	32
長期 (7-11)	2,853	95.56	95.75	8.53	1.10	1.69	1.65	8.12	8.05	8.11	31
超長期 (11-)	3,866	74.34	74.47	21.95	0.95	2.85	2.45	17.51	17.29	17.31	34
AAA~BBB 格	16,490	91.92	92.06	8.78	0.79	1.62	1.53	7.03	6.96	6.99	29
短期 (1-3)	4,021	99.07	99.19	1.98	0.53	1.03	1.03	1.97	1.96	1.97	24
中期 (3-7)	5,721	96.97	97.11	4.77	0.70	1.36	1.34	4.67	4.64	4.67	28
長期 (7-)	6,749	83.38	83.54	16.22	1.01	2.28	2.06	12.92	12.77	12.82	33
長期 (7-11)	2,873	95.56	95.75	8.53	1.10	1.69	1.65	8.11	8.05	8.11	31
超長期 (11-)	3,876	74.36	74.50	21.92	0.95	2.85	2.45	17.50	17.28	17.30	34
AAA~BB 格	16,730	92.03	92.17	8.72	0.81	1.62	1.54	6.99	6.92	6.95	30
短期 (1-3)	4,021	99.07	99.19	1.98	0.53	1.03	1.03	1.97	1.96	1.97	24
中期 (3-7)	5,936	97.09	97.24	4.74	0.76	1.39	1.37	4.64	4.61	4.64	31
長期 (7-)	6,774	83.40	83.57	16.22	1.02	2.29	2.07	12.92	12.77	12.81	33
長期 (7-11)	2,873	95.56	95.75	8.53	1.10	1.69	1.65	8.11	8.05	8.11	31
超長期 (11-)	3,901	74.45	74.59	21.88	0.96	2.85	2.46	17.46	17.24	17.26	34
AAA 格	-	-	-	-	-	-	-	-	-	-	-
短期 (1-3)	-	-	-	-	-	-	-	-	-	-	-
中期 (3-7)	-	-	-	-	-	-	-	-	-	-	-
長期 (7-)	-	-	-	-	-	-	-	-	-	-	-
長期 (7-11)	-	-	-	-	-	-	-	-	-	-	-
超長期 (11-)	-	-	-	-	-	-	-	-	-	-	-
AA 格	851	80.97	81.20	17.13	0.98	2.29	2.01	12.82	12.67	12.71	32
短期 (1-3)	40	101.51	102.00	1.73	1.75	0.99	0.99	1.71	1.70	1.71	23
中期 (3-7)	145	95.52	95.63	5.37	0.46	1.39	1.36	5.28	5.24	5.28	26
長期 (7-)	666	76.57	76.81	20.61	1.04	2.63	2.27	15.75	15.56	15.60	34
長期 (7-11)	182	97.04	97.33	8.44	1.23	1.64	1.62	8.00	7.93	7.99	29
超長期 (11-)	484	68.87	69.09	25.19	0.98	3.16	2.62	19.86	19.60	19.63	37
A 格	15,424	92.46	92.60	8.38	0.78	1.59	1.50	6.79	6.73	6.76	28
短期 (1-3)	3,876	99.07	99.18	1.98	0.53	1.03	1.03	1.97	1.96	1.97	23
中期 (3-7)	5,496	97.01	97.15	4.76	0.71	1.36	1.34	4.67	4.64	4.67	28
長期 (7-)	6,053	84.09	84.25	15.77	1.01	2.25	2.04	12.66	12.52	12.56	32
長期 (7-11)	2,671	95.46	95.64	8.54	1.10	1.69	1.65	8.13	8.06	8.12	31
超長期 (11-)	3,382	75.12	75.25	21.48	0.94	2.81	2.43	17.21	16.99	17.01	33
BBB 格	215	96.63	96.74	4.01	0.58	1.40	1.38	3.83	3.80	3.82	41
短期 (1-3)	105	98.26	98.31	2.21	0.38	1.18	1.18	2.20	2.19	2.20	36
中期 (3-7)	80	96.55	96.72	4.23	0.66	1.46	1.43	4.15	4.12	4.15	42
長期 (7-)	30	91.15	91.26	9.71	1.08	2.09	1.99	9.03	8.94	9.02	56
長期 (7-11)	20	95.54	95.57	7.96	1.15	1.79	1.75	7.62	7.56	7.62	47
超長期 (11-)	10	82.36	82.64	13.21	0.95	2.78	2.53	12.30	12.15	12.28	74
BB 格	240	99.19	99.60	5.16	2.26	2.25	2.23	4.64	4.59	4.64	115
短期 (1-3)	-	-	-	-	-	-	-	-	-	-	-
中期 (3-7)	215	100.37	100.75	4.00	2.25	2.12	2.12	3.83	3.79	3.83	112
長期 (7-)	25	88.99	89.79	15.16	2.37	3.48	3.30	12.54	12.34	12.46	141
長期 (7-11)	-	-	-	-	-	-	-	-	-	-	-
超長期 (11-)	25	88.99	89.79	15.16	2.37	3.48	3.30	12.54	12.34	12.46	141
B 格以下	-	-	-	-	-	-	-	-	-	-	-
短期 (1-3)	-	-	-	-	-	-	-	-	-	-	-
中期 (3-7)	-	-	-	-	-	-	-	-	-	-	-
長期 (7-)	-	-	-	-	-	-	-	-	-	-	-
長期 (7-11)	-	-	-	-	-	-	-	-	-	-	-
超長期 (11-)	-	-	-	-	-	-	-	-	-	-	-
格付なし	54,113	94.08	94.26	6.84	0.78	1.64	1.58	5.82	5.76	5.80	43
短期 (1-3)	16,390	98.78	98.89	1.92	0.52	1.18	1.18	1.91	1.90	1.91	39
中期 (3-7)	21,444	96.57	96.73	4.56	0.71	1.49	1.47	4.47	4.44	4.47	42
長期 (7-)	16,279	86.06	86.34	14.78	1.15	2.37	2.19	12.31	12.17	12.23	48
長期 (7-11)	6,872	94.59	94.88	8.61	1.15	1.90	1.84	8.16	8.09	8.16	50
超長期 (11-)	9,408	79.83	80.10	19.29	1.15	2.78	2.49	15.90	15.70	15.76	46

出所:NFRC

- 格付は、S&P の格付をもとに NFRC で分類

事業債 S&P 格付別・ポートフォリオ指標 (2025年3月末、4月ポートフォリオ)

	額面 (10億円)	時価単価 (円)	利含単価 (円)	残存年数 (年)	利率 (%)	単利 (%)	複利 (%)	Dur (年)	M-Dur	E-Dur	Tspd (bp)
AAA~AA 格	851	80.97	81.20	17.13	0.98	2.29	2.01	12.82	12.67	12.71	32
短期 (1-3)	40	101.51	102.00	1.73	1.75	0.99	0.99	1.71	1.70	1.71	23
中期 (3-7)	145	95.52	95.63	5.37	0.46	1.39	1.36	5.28	5.24	5.28	26
長期 (7-)	666	76.57	76.81	20.61	1.04	2.63	2.27	15.75	15.56	15.60	34
長期 (7-11)	182	97.04	97.33	8.44	1.23	1.64	1.62	8.00	7.93	7.99	29
超長期 (11-)	484	68.87	69.09	25.19	0.98	3.16	2.62	19.86	19.60	19.63	37
AAA~A 格	16,170	91.81	91.96	8.90	0.80	1.63	1.54	7.13	7.06	7.09	29
短期 (1-3)	3,876	99.09	99.21	2.06	0.57	1.04	1.04	2.04	2.03	2.04	24
中期 (3-7)	5,671	96.92	97.06	4.85	0.71	1.36	1.34	4.75	4.72	4.75	28
長期 (7-)	6,624	83.18	83.34	16.38	1.02	2.29	2.07	13.04	12.89	12.93	33
長期 (7-11)	2,768	95.54	95.73	8.59	1.12	1.69	1.66	8.17	8.10	8.16	31
超長期 (11-)	3,856	74.31	74.45	21.97	0.95	2.85	2.46	17.53	17.31	17.33	34
AAA~BBB 格	16,385	91.88	92.02	8.84	0.80	1.62	1.53	7.08	7.01	7.04	29
短期 (1-3)	3,981	99.07	99.19	2.06	0.56	1.04	1.04	2.05	2.04	2.05	24
中期 (3-7)	5,751	96.92	97.06	4.84	0.70	1.37	1.35	4.74	4.71	4.74	28
長期 (7-)	6,654	83.22	83.38	16.35	1.02	2.29	2.07	13.02	12.87	12.91	33
長期 (7-11)	2,788	95.54	95.73	8.58	1.12	1.69	1.66	8.16	8.10	8.16	32
超長期 (11-)	3,866	74.33	74.47	21.95	0.95	2.85	2.46	17.52	17.30	17.32	34
AAA~BB 格	16,625	91.98	92.13	8.79	0.82	1.63	1.54	7.04	6.97	7.00	30
短期 (1-3)	3,981	99.07	99.19	2.06	0.56	1.04	1.04	2.05	2.04	2.05	24
中期 (3-7)	5,966	97.04	97.19	4.81	0.76	1.39	1.38	4.71	4.67	4.71	31
長期 (7-)	6,679	83.24	83.40	16.35	1.02	2.30	2.08	13.02	12.87	12.91	33
長期 (7-11)	2,788	95.54	95.73	8.58	1.12	1.69	1.66	8.16	8.10	8.16	32
超長期 (11-)	3,891	74.42	74.57	21.91	0.96	2.85	2.46	17.48	17.26	17.28	34
AAA 格	-	-	-	-	-	-	-	-	-	-	-
短期 (1-3)	-	-	-	-	-	-	-	-	-	-	-
中期 (3-7)	-	-	-	-	-	-	-	-	-	-	-
長期 (7-)	-	-	-	-	-	-	-	-	-	-	-
長期 (7-11)	-	-	-	-	-	-	-	-	-	-	-
超長期 (11-)	-	-	-	-	-	-	-	-	-	-	-
AA 格	851	80.97	81.20	17.13	0.98	2.29	2.01	12.82	12.67	12.71	32
短期 (1-3)	40	101.51	102.00	1.73	1.75	0.99	0.99	1.71	1.70	1.71	23
中期 (3-7)	145	95.52	95.63	5.37	0.46	1.39	1.36	5.28	5.24	5.28	26
長期 (7-)	666	76.57	76.81	20.61	1.04	2.63	2.27	15.75	15.56	15.60	34
長期 (7-11)	182	97.04	97.33	8.44	1.23	1.64	1.62	8.00	7.93	7.99	29
超長期 (11-)	484	68.87	69.09	25.19	0.98	3.16	2.62	19.86	19.60	19.63	37
A 格	15,319	92.42	92.55	8.45	0.79	1.59	1.51	6.85	6.78	6.81	28
短期 (1-3)	3,836	99.07	99.18	2.06	0.56	1.04	1.04	2.05	2.04	2.05	24
中期 (3-7)	5,526	96.96	97.10	4.83	0.71	1.36	1.34	4.73	4.70	4.73	28
長期 (7-)	5,958	83.92	84.07	15.91	1.02	2.26	2.05	12.76	12.62	12.66	32
長期 (7-11)	2,586	95.44	95.62	8.60	1.11	1.70	1.66	8.18	8.11	8.18	32
超長期 (11-)	3,372	75.09	75.21	21.51	0.95	2.81	2.43	17.23	17.01	17.03	33
BBB 格	215	96.63	96.74	4.01	0.58	1.40	1.38	3.83	3.80	3.82	41
短期 (1-3)	105	98.26	98.31	2.21	0.38	1.18	1.18	2.20	2.19	2.20	36
中期 (3-7)	80	96.55	96.72	4.23	0.66	1.46	1.43	4.15	4.12	4.15	42
長期 (7-)	30	91.15	91.26	9.71	1.08	2.09	1.99	9.03	8.94	9.02	56
長期 (7-11)	20	95.54	95.57	7.96	1.15	1.79	1.75	7.62	7.56	7.62	47
超長期 (11-)	10	82.36	82.64	13.21	0.95	2.78	2.53	12.30	12.15	12.28	74
BB 格	240	99.19	99.60	5.16	2.26	2.25	2.23	4.64	4.59	4.64	115
短期 (1-3)	-	-	-	-	-	-	-	-	-	-	-
中期 (3-7)	215	100.37	100.75	4.00	2.25	2.12	2.12	3.83	3.79	3.83	112
長期 (7-)	25	88.99	89.79	15.16	2.37	3.48	3.30	12.54	12.34	12.46	141
長期 (7-11)	-	-	-	-	-	-	-	-	-	-	-
超長期 (11-)	25	88.99	89.79	15.16	2.37	3.48	3.30	12.54	12.34	12.46	141
B 格以下	-	-	-	-	-	-	-	-	-	-	-
短期 (1-3)	-	-	-	-	-	-	-	-	-	-	-
中期 (3-7)	-	-	-	-	-	-	-	-	-	-	-
長期 (7-)	-	-	-	-	-	-	-	-	-	-	-
長期 (7-11)	-	-	-	-	-	-	-	-	-	-	-
超長期 (11-)	-	-	-	-	-	-	-	-	-	-	-
格付なし	54,071	94.07	94.25	6.90	0.79	1.64	1.58	5.87	5.82	5.85	43
短期 (1-3)	16,421	98.73	98.84	2.00	0.52	1.19	1.19	1.99	1.98	1.99	39
中期 (3-7)	21,567	96.54	96.71	4.65	0.73	1.50	1.48	4.55	4.52	4.55	43
長期 (7-)	16,083	86.01	86.28	14.91	1.16	2.38	2.20	12.41	12.26	12.33	48
長期 (7-11)	6,806	94.54	94.83	8.75	1.17	1.91	1.86	8.28	8.20	8.27	50
超長期 (11-)	9,278	79.75	80.01	19.43	1.15	2.78	2.50	16.00	15.80	15.86	46

出所:NFRC

- 格付は、S&P の格付をもとに NFRC で分類

円建外債 最高格付別・ポートフォリオ指標 (2025年3月末)

	額面 (10億円)	時価単価 (円)	利含単価 (円)	残存年数 (年)	利率 (%)	単利 (%)	複利 (%)	Dur (年)	M-Dur	E-Dur	Tspd (bp)
AAA~AA格	806	98.73	98.91	2.99	0.93	1.35	1.34	2.92	2.90	2.92	45
短期(1-3)	524	99.25	99.41	2.15	0.89	1.25	1.25	2.13	2.12	2.13	44
中期(3-7)	267	97.86	98.05	4.25	0.96	1.50	1.49	4.16	4.13	4.16	46
長期(7-)	15	96.26	96.52	9.80	1.61	2.05	2.01	8.89	8.80	8.88	57
長期(7-11)	11	97.52	97.73	8.37	1.47	1.81	1.79	7.89	7.82	7.88	47
超長期(11-)	4	92.99	93.39	13.50	1.99	2.70	2.61	11.62	11.47	11.57	85
AAA~A格	3,796	98.28	98.56	3.38	1.10	1.66	1.65	3.20	3.17	3.20	73
短期(1-3)	2,266	99.01	99.27	2.05	1.01	1.51	1.50	2.03	2.02	2.03	70
中期(3-7)	1,240	97.41	97.66	3.94	1.03	1.74	1.72	3.84	3.81	3.84	72
長期(7-)	290	96.22	96.82	11.39	2.11	2.57	2.52	9.81	9.69	9.77	96
長期(7-11)	158	96.17	96.57	8.74	1.75	2.29	2.25	8.07	7.98	8.06	90
超長期(11-)	132	96.28	97.12	14.57	2.54	2.89	2.84	11.88	11.72	11.80	104
AAA~BBB格	4,345	98.21	98.52	3.55	1.13	1.68	1.67	3.34	3.31	3.34	73
短期(1-3)	2,496	99.04	99.30	2.03	1.02	1.51	1.50	2.00	1.99	2.00	71
中期(3-7)	1,468	97.48	97.77	4.02	1.08	1.75	1.73	3.92	3.89	3.92	73
長期(7-)	381	95.65	96.26	11.73	2.06	2.57	2.52	10.07	9.94	10.02	94
長期(7-11)	200	96.25	96.69	8.73	1.75	2.28	2.24	8.07	7.98	8.06	89
超長期(11-)	181	94.98	95.78	15.05	2.42	2.91	2.84	12.31	12.13	12.22	100
AAA~BB格	4,345	98.21	98.52	3.55	1.13	1.68	1.67	3.34	3.31	3.34	73
短期(1-3)	2,496	99.04	99.30	2.03	1.02	1.51	1.50	2.00	1.99	2.00	71
中期(3-7)	1,468	97.48	97.77	4.02	1.08	1.75	1.73	3.92	3.89	3.92	73
長期(7-)	381	95.65	96.26	11.73	2.06	2.57	2.52	10.07	9.94	10.02	94
長期(7-11)	200	96.25	96.69	8.73	1.75	2.28	2.24	8.07	7.98	8.06	89
超長期(11-)	181	94.98	95.78	15.05	2.42	2.91	2.84	12.31	12.13	12.22	100
AAA格	-	-	-	-	-	-	-	-	-	-	-
短期(1-3)	-	-	-	-	-	-	-	-	-	-	-
中期(3-7)	-	-	-	-	-	-	-	-	-	-	-
長期(7-)	-	-	-	-	-	-	-	-	-	-	-
長期(7-11)	-	-	-	-	-	-	-	-	-	-	-
超長期(11-)	-	-	-	-	-	-	-	-	-	-	-
AA格	806	98.73	98.91	2.99	0.93	1.35	1.34	2.92	2.90	2.92	45
短期(1-3)	524	99.25	99.41	2.15	0.89	1.25	1.25	2.13	2.12	2.13	44
中期(3-7)	267	97.86	98.05	4.25	0.96	1.50	1.49	4.16	4.13	4.16	46
長期(7-)	15	96.26	96.52	9.80	1.61	2.05	2.01	8.89	8.80	8.88	57
長期(7-11)	11	97.52	97.73	8.37	1.47	1.81	1.79	7.89	7.82	7.88	47
超長期(11-)	4	92.99	93.39	13.50	1.99	2.70	2.61	11.62	11.47	11.57	85
A格	2,990	98.15	98.46	3.49	1.15	1.74	1.73	3.28	3.25	3.28	80
短期(1-3)	1,741	98.94	99.23	2.03	1.05	1.58	1.58	2.00	1.98	2.00	78
中期(3-7)	973	97.28	97.56	3.85	1.06	1.80	1.78	3.76	3.72	3.76	80
長期(7-)	275	96.22	96.84	11.47	2.14	2.59	2.55	9.86	9.73	9.82	98
長期(7-11)	147	96.08	96.49	8.76	1.77	2.33	2.29	8.09	7.99	8.08	93
超長期(11-)	128	96.39	97.24	14.60	2.56	2.90	2.84	11.89	11.72	11.81	104
BBB格	550	97.79	98.24	4.74	1.33	1.83	1.81	4.29	4.25	4.28	79
短期(1-3)	230	99.26	99.63	1.78	1.09	1.54	1.54	1.75	1.74	1.75	77
中期(3-7)	229	97.89	98.35	4.51	1.34	1.83	1.81	4.35	4.31	4.34	78
長期(7-)	91	93.82	94.45	12.82	1.93	2.60	2.53	10.92	10.78	10.86	86
長期(7-11)	42	96.54	97.13	8.73	1.74	2.22	2.19	8.07	7.98	8.06	83
超長期(11-)	49	91.47	92.14	16.35	2.09	2.95	2.83	13.51	13.32	13.40	89
BB格	-	-	-	-	-	-	-	-	-	-	-
短期(1-3)	-	-	-	-	-	-	-	-	-	-	-
中期(3-7)	-	-	-	-	-	-	-	-	-	-	-
長期(7-)	-	-	-	-	-	-	-	-	-	-	-
長期(7-11)	-	-	-	-	-	-	-	-	-	-	-
超長期(11-)	-	-	-	-	-	-	-	-	-	-	-
B格以下	-	-	-	-	-	-	-	-	-	-	-
短期(1-3)	-	-	-	-	-	-	-	-	-	-	-
中期(3-7)	-	-	-	-	-	-	-	-	-	-	-
長期(7-)	-	-	-	-	-	-	-	-	-	-	-
長期(7-11)	-	-	-	-	-	-	-	-	-	-	-
超長期(11-)	-	-	-	-	-	-	-	-	-	-	-
格付なし	-	-	-	-	-	-	-	-	-	-	-
短期(1-3)	-	-	-	-	-	-	-	-	-	-	-
中期(3-7)	-	-	-	-	-	-	-	-	-	-	-
長期(7-)	-	-	-	-	-	-	-	-	-	-	-
長期(7-11)	-	-	-	-	-	-	-	-	-	-	-
超長期(11-)	-	-	-	-	-	-	-	-	-	-	-

出所:NFRC

- 格付は、格付会社4社の最高格付をもとにNFRCで分類

円建外債 最高格付別・ポートフォリオ指標 (2025年3月末、4月ポートフォリオ)

	額面 (10億円)	時価単価 (円)	利含単価 (円)	残存年数 (年)	利率 (%)	単利 (%)	複利 (%)	Dur (年)	M-Dur	E-Dur	Tspd (bp)
AAA~AA 格	806	98.73	98.91	2.99	0.93	1.35	1.34	2.92	2.90	2.92	45
短期 (1-3)	524	99.25	99.41	2.15	0.89	1.25	1.25	2.13	2.12	2.13	44
中期 (3-7)	267	97.86	98.05	4.25	0.96	1.50	1.49	4.16	4.13	4.16	46
長期 (7-)	15	96.26	96.52	9.80	1.61	2.05	2.01	8.89	8.80	8.88	57
長期 (7-11)	11	97.52	97.73	8.37	1.47	1.81	1.79	7.89	7.82	7.88	47
超長期 (11-)	4	92.99	93.39	13.50	1.99	2.70	2.61	11.62	11.47	11.57	85
AAA~A 格	3,796	98.28	98.56	3.38	1.10	1.66	1.65	3.20	3.17	3.20	73
短期 (1-3)	2,304	98.98	99.24	2.07	1.01	1.52	1.51	2.05	2.03	2.05	71
中期 (3-7)	1,208	97.41	97.66	3.98	1.04	1.73	1.71	3.89	3.85	3.89	71
長期 (7-)	283	96.27	96.87	11.50	2.13	2.58	2.53	9.89	9.76	9.84	96
長期 (7-11)	151	96.26	96.65	8.81	1.77	2.30	2.26	8.13	8.04	8.12	90
超長期 (11-)	132	96.28	97.12	14.57	2.54	2.89	2.84	11.88	11.72	11.80	104
AAA~BBB 格	4,345	98.21	98.52	3.55	1.13	1.68	1.67	3.34	3.31	3.34	73
短期 (1-3)	2,534	99.00	99.27	2.04	1.02	1.52	1.51	2.02	2.00	2.02	71
中期 (3-7)	1,437	97.48	97.77	4.07	1.08	1.74	1.72	3.96	3.93	3.96	72
長期 (7-)	374	95.68	96.28	11.82	2.08	2.58	2.53	10.13	10.00	10.09	94
長期 (7-11)	193	96.32	96.76	8.80	1.77	2.28	2.25	8.12	8.03	8.11	89
超長期 (11-)	181	94.98	95.78	15.05	2.42	2.91	2.84	12.31	12.13	12.22	100
AAA~BB 格	4,345	98.21	98.52	3.55	1.13	1.68	1.67	3.34	3.31	3.34	73
短期 (1-3)	2,534	99.00	99.27	2.04	1.02	1.52	1.51	2.02	2.00	2.02	71
中期 (3-7)	1,437	97.48	97.77	4.07	1.08	1.74	1.72	3.96	3.93	3.96	72
長期 (7-)	374	95.68	96.28	11.82	2.08	2.58	2.53	10.13	10.00	10.09	94
長期 (7-11)	193	96.32	96.76	8.80	1.77	2.28	2.25	8.12	8.03	8.11	89
超長期 (11-)	181	94.98	95.78	15.05	2.42	2.91	2.84	12.31	12.13	12.22	100
AAA 格	-	-	-	-	-	-	-	-	-	-	-
短期 (1-3)	-	-	-	-	-	-	-	-	-	-	-
中期 (3-7)	-	-	-	-	-	-	-	-	-	-	-
長期 (7-)	-	-	-	-	-	-	-	-	-	-	-
長期 (7-11)	-	-	-	-	-	-	-	-	-	-	-
超長期 (11-)	-	-	-	-	-	-	-	-	-	-	-
AA 格	806	98.73	98.91	2.99	0.93	1.35	1.34	2.92	2.90	2.92	45
短期 (1-3)	524	99.25	99.41	2.15	0.89	1.25	1.25	2.13	2.12	2.13	44
中期 (3-7)	267	97.86	98.05	4.25	0.96	1.50	1.49	4.16	4.13	4.16	46
長期 (7-)	15	96.26	96.52	9.80	1.61	2.05	2.01	8.89	8.80	8.88	57
長期 (7-11)	11	97.52	97.73	8.37	1.47	1.81	1.79	7.89	7.82	7.88	47
超長期 (11-)	4	92.99	93.39	13.50	1.99	2.70	2.61	11.62	11.47	11.57	85
A 格	2,990	98.15	98.46	3.49	1.15	1.74	1.73	3.28	3.25	3.28	80
短期 (1-3)	1,780	98.90	99.19	2.05	1.05	1.59	1.59	2.02	2.01	2.02	79
中期 (3-7)	942	97.28	97.55	3.91	1.06	1.79	1.77	3.81	3.78	3.81	78
長期 (7-)	268	96.27	96.89	11.59	2.16	2.61	2.56	9.94	9.81	9.90	99
長期 (7-11)	140	96.17	96.57	8.85	1.80	2.34	2.30	8.15	8.06	8.14	94
超長期 (11-)	128	96.39	97.24	14.60	2.56	2.90	2.84	11.89	11.72	11.81	104
BBB 格	550	97.79	98.24	4.74	1.33	1.83	1.81	4.29	4.25	4.28	79
短期 (1-3)	230	99.26	99.63	1.78	1.09	1.54	1.54	1.75	1.74	1.75	77
中期 (3-7)	229	97.89	98.35	4.51	1.34	1.83	1.81	4.35	4.31	4.34	78
長期 (7-)	91	93.82	94.45	12.82	1.93	2.60	2.53	10.92	10.78	10.86	86
長期 (7-11)	42	96.54	97.13	8.73	1.74	2.22	2.19	8.07	7.98	8.06	83
超長期 (11-)	49	91.47	92.14	16.35	2.09	2.95	2.83	13.51	13.32	13.40	89
BB 格	-	-	-	-	-	-	-	-	-	-	-
短期 (1-3)	-	-	-	-	-	-	-	-	-	-	-
中期 (3-7)	-	-	-	-	-	-	-	-	-	-	-
長期 (7-)	-	-	-	-	-	-	-	-	-	-	-
長期 (7-11)	-	-	-	-	-	-	-	-	-	-	-
超長期 (11-)	-	-	-	-	-	-	-	-	-	-	-
B 格以下	-	-	-	-	-	-	-	-	-	-	-
短期 (1-3)	-	-	-	-	-	-	-	-	-	-	-
中期 (3-7)	-	-	-	-	-	-	-	-	-	-	-
長期 (7-)	-	-	-	-	-	-	-	-	-	-	-
長期 (7-11)	-	-	-	-	-	-	-	-	-	-	-
超長期 (11-)	-	-	-	-	-	-	-	-	-	-	-
格付なし	-	-	-	-	-	-	-	-	-	-	-
短期 (1-3)	-	-	-	-	-	-	-	-	-	-	-
中期 (3-7)	-	-	-	-	-	-	-	-	-	-	-
長期 (7-)	-	-	-	-	-	-	-	-	-	-	-
長期 (7-11)	-	-	-	-	-	-	-	-	-	-	-
超長期 (11-)	-	-	-	-	-	-	-	-	-	-	-

出所:NFRC

- 格付は、格付会社4社の最高格付をもとにNFRCで分類

円建外債 最低格付別・ポートフォリオ指標 (2025 年 3 月末)

	額面 (10 億円)	時価単価 (円)	利含単価 (円)	残存年数 (年)	利率 (%)	単利 (%)	複利 (%)	Dur (年)	M-Dur	E-Dur	Tspd (bp)
AAA ~ AA 格	545	98.77	98.91	3.01	0.85	1.26	1.25	2.95	2.93	2.95	35
短期 (1-3)	343	99.27	99.41	2.18	0.83	1.17	1.17	2.16	2.15	2.16	35
中期 (3-7)	195	97.88	98.03	4.27	0.86	1.40	1.38	4.19	4.16	4.19	36
長期 (7-)	7	98.66	98.72	8.46	1.31	1.49	1.48	8.03	7.97	8.02	15
長期 (7-11)	7	98.66	98.72	8.46	1.31	1.49	1.48	8.03	7.97	8.02	15
超長期 (11-)	-	-	-	-	-	-	-	-	-	-	-
AAA ~ A 格	2,630	98.64	98.94	3.26	1.05	1.52	1.51	3.11	3.08	3.10	60
短期 (1-3)	1,627	99.18	99.46	2.04	0.98	1.40	1.40	2.01	2.00	2.01	60
中期 (3-7)	837	97.67	97.92	3.97	0.98	1.59	1.58	3.88	3.85	3.88	58
長期 (7-)	166	98.28	98.99	11.72	2.09	2.33	2.31	10.02	9.90	9.97	74
長期 (7-11)	93	96.33	96.80	8.81	1.56	2.07	2.04	8.20	8.11	8.19	67
超長期 (11-)	73	100.77	101.77	15.42	2.77	2.64	2.65	12.23	12.07	12.13	81
AAA ~ BBB 格	4,345	98.21	98.52	3.55	1.13	1.68	1.67	3.34	3.31	3.34	73
短期 (1-3)	2,496	99.04	99.30	2.03	1.02	1.51	1.50	2.00	1.99	2.00	71
中期 (3-7)	1,468	97.48	97.77	4.02	1.08	1.75	1.73	3.92	3.89	3.92	73
長期 (7-)	381	95.65	96.26	11.73	2.06	2.57	2.52	10.07	9.94	10.02	94
長期 (7-11)	200	96.25	96.69	8.73	1.75	2.28	2.24	8.07	7.98	8.06	89
超長期 (11-)	181	94.98	95.78	15.05	2.42	2.91	2.84	12.31	12.13	12.22	100
AAA ~ BB 格	4,345	98.21	98.52	3.55	1.13	1.68	1.67	3.34	3.31	3.34	73
短期 (1-3)	2,496	99.04	99.30	2.03	1.02	1.51	1.50	2.00	1.99	2.00	71
中期 (3-7)	1,468	97.48	97.77	4.02	1.08	1.75	1.73	3.92	3.89	3.92	73
長期 (7-)	381	95.65	96.26	11.73	2.06	2.57	2.52	10.07	9.94	10.02	94
長期 (7-11)	200	96.25	96.69	8.73	1.75	2.28	2.24	8.07	7.98	8.06	89
超長期 (11-)	181	94.98	95.78	15.05	2.42	2.91	2.84	12.31	12.13	12.22	100
AAA 格	-	-	-	-	-	-	-	-	-	-	-
短期 (1-3)	-	-	-	-	-	-	-	-	-	-	-
中期 (3-7)	-	-	-	-	-	-	-	-	-	-	-
長期 (7-)	-	-	-	-	-	-	-	-	-	-	-
長期 (7-11)	-	-	-	-	-	-	-	-	-	-	-
超長期 (11-)	-	-	-	-	-	-	-	-	-	-	-
AA 格	545	98.77	98.91	3.01	0.85	1.26	1.25	2.95	2.93	2.95	35
短期 (1-3)	343	99.27	99.41	2.18	0.83	1.17	1.17	2.16	2.15	2.16	35
中期 (3-7)	195	97.88	98.03	4.27	0.86	1.40	1.38	4.19	4.16	4.19	36
長期 (7-)	7	98.66	98.72	8.46	1.31	1.49	1.48	8.03	7.97	8.02	15
長期 (7-11)	7	98.66	98.72	8.46	1.31	1.49	1.48	8.03	7.97	8.02	15
超長期 (11-)	-	-	-	-	-	-	-	-	-	-	-
A 格	2,085	98.61	98.95	3.33	1.10	1.59	1.58	3.15	3.12	3.14	67
短期 (1-3)	1,284	99.15	99.47	2.00	1.02	1.47	1.46	1.97	1.96	1.97	66
中期 (3-7)	642	97.60	97.88	3.87	1.01	1.65	1.63	3.79	3.76	3.79	65
長期 (7-)	160	98.27	99.00	11.85	2.13	2.36	2.35	10.10	9.98	10.05	76
長期 (7-11)	87	96.15	96.66	8.83	1.58	2.11	2.08	8.21	8.12	8.20	71
超長期 (11-)	73	100.77	101.77	15.42	2.77	2.64	2.65	12.23	12.07	12.13	81
BBB 格	1,716	97.56	97.87	4.00	1.25	1.93	1.91	3.70	3.66	3.69	94
短期 (1-3)	869	98.77	99.02	2.02	1.08	1.71	1.70	1.99	1.97	1.99	90
中期 (3-7)	631	97.23	97.57	4.10	1.22	1.96	1.94	3.98	3.94	3.98	93
長期 (7-)	215	93.61	94.14	11.74	2.04	2.78	2.69	10.11	9.97	10.07	110
長期 (7-11)	107	96.19	96.59	8.67	1.91	2.46	2.42	7.96	7.87	7.95	107
超長期 (11-)	108	91.05	91.70	14.79	2.18	3.11	2.98	12.36	12.18	12.28	114
BB 格	-	-	-	-	-	-	-	-	-	-	-
短期 (1-3)	-	-	-	-	-	-	-	-	-	-	-
中期 (3-7)	-	-	-	-	-	-	-	-	-	-	-
長期 (7-)	-	-	-	-	-	-	-	-	-	-	-
長期 (7-11)	-	-	-	-	-	-	-	-	-	-	-
超長期 (11-)	-	-	-	-	-	-	-	-	-	-	-
B 格以下	-	-	-	-	-	-	-	-	-	-	-
短期 (1-3)	-	-	-	-	-	-	-	-	-	-	-
中期 (3-7)	-	-	-	-	-	-	-	-	-	-	-
長期 (7-)	-	-	-	-	-	-	-	-	-	-	-
長期 (7-11)	-	-	-	-	-	-	-	-	-	-	-
超長期 (11-)	-	-	-	-	-	-	-	-	-	-	-
格付なし	-	-	-	-	-	-	-	-	-	-	-
短期 (1-3)	-	-	-	-	-	-	-	-	-	-	-
中期 (3-7)	-	-	-	-	-	-	-	-	-	-	-
長期 (7-)	-	-	-	-	-	-	-	-	-	-	-
長期 (7-11)	-	-	-	-	-	-	-	-	-	-	-
超長期 (11-)	-	-	-	-	-	-	-	-	-	-	-

出所:NFRC

- 格付は、格付会社 4 社の最低格付をもとに NFRC で分類

円建外債 最低格付別・ポートフォリオ指標 (2025年3月末、4月ポートフォリオ)

	額面 (10億円)	時価単価 (円)	利含単価 (円)	残存年数 (年)	利率 (%)	単利 (%)	複利 (%)	Dur (年)	M-Dur	E-Dur	Tspd (bp)
AAA~AA 格	545	98.77	98.91	3.01	0.85	1.26	1.25	2.95	2.93	2.95	35
短期 (1-3)	343	99.27	99.41	2.18	0.83	1.17	1.17	2.16	2.15	2.16	35
中期 (3-7)	195	97.88	98.03	4.27	0.86	1.40	1.38	4.19	4.16	4.19	36
長期 (7-)	7	98.66	98.72	8.46	1.31	1.49	1.48	8.03	7.97	8.02	15
長期 (7-11)	7	98.66	98.72	8.46	1.31	1.49	1.48	8.03	7.97	8.02	15
超長期 (11-)	-	-	-	-	-	-	-	-	-	-	-
AAA~A 格	2,630	98.64	98.94	3.26	1.05	1.52	1.51	3.11	3.08	3.10	60
短期 (1-3)	1,627	99.18	99.46	2.04	0.98	1.40	1.40	2.01	2.00	2.01	60
中期 (3-7)	837	97.67	97.92	3.97	0.98	1.59	1.58	3.88	3.85	3.88	58
長期 (7-)	166	98.28	98.99	11.72	2.09	2.33	2.31	10.02	9.90	9.97	74
長期 (7-11)	93	96.33	96.80	8.81	1.56	2.07	2.04	8.20	8.11	8.19	67
超長期 (11-)	73	100.77	101.77	15.42	2.77	2.64	2.65	12.23	12.07	12.13	81
AAA~BBB 格	4,345	98.21	98.52	3.55	1.13	1.68	1.67	3.34	3.31	3.34	73
短期 (1-3)	2,534	99.00	99.27	2.04	1.02	1.52	1.51	2.02	2.00	2.02	71
中期 (3-7)	1,437	97.48	97.77	4.07	1.08	1.74	1.72	3.96	3.93	3.96	72
長期 (7-)	374	95.68	96.28	11.82	2.08	2.58	2.53	10.13	10.00	10.09	94
長期 (7-11)	193	96.32	96.76	8.80	1.77	2.28	2.25	8.12	8.03	8.11	89
超長期 (11-)	181	94.98	95.78	15.05	2.42	2.91	2.84	12.31	12.13	12.22	100
AAA~BB 格	4,345	98.21	98.52	3.55	1.13	1.68	1.67	3.34	3.31	3.34	73
短期 (1-3)	2,534	99.00	99.27	2.04	1.02	1.52	1.51	2.02	2.00	2.02	71
中期 (3-7)	1,437	97.48	97.77	4.07	1.08	1.74	1.72	3.96	3.93	3.96	72
長期 (7-)	374	95.68	96.28	11.82	2.08	2.58	2.53	10.13	10.00	10.09	94
長期 (7-11)	193	96.32	96.76	8.80	1.77	2.28	2.25	8.12	8.03	8.11	89
超長期 (11-)	181	94.98	95.78	15.05	2.42	2.91	2.84	12.31	12.13	12.22	100
AAA 格	-	-	-	-	-	-	-	-	-	-	-
短期 (1-3)	-	-	-	-	-	-	-	-	-	-	-
中期 (3-7)	-	-	-	-	-	-	-	-	-	-	-
長期 (7-)	-	-	-	-	-	-	-	-	-	-	-
長期 (7-11)	-	-	-	-	-	-	-	-	-	-	-
超長期 (11-)	-	-	-	-	-	-	-	-	-	-	-
AA 格	545	98.77	98.91	3.01	0.85	1.26	1.25	2.95	2.93	2.95	35
短期 (1-3)	343	99.27	99.41	2.18	0.83	1.17	1.17	2.16	2.15	2.16	35
中期 (3-7)	195	97.88	98.03	4.27	0.86	1.40	1.38	4.19	4.16	4.19	36
長期 (7-)	7	98.66	98.72	8.46	1.31	1.49	1.48	8.03	7.97	8.02	15
長期 (7-11)	7	98.66	98.72	8.46	1.31	1.49	1.48	8.03	7.97	8.02	15
超長期 (11-)	-	-	-	-	-	-	-	-	-	-	-
A 格	2,085	98.61	98.95	3.33	1.10	1.59	1.58	3.15	3.12	3.14	67
短期 (1-3)	1,284	99.15	99.47	2.00	1.02	1.47	1.46	1.97	1.96	1.97	66
中期 (3-7)	642	97.60	97.88	3.87	1.01	1.65	1.63	3.79	3.76	3.79	65
長期 (7-)	160	98.27	99.00	11.85	2.13	2.36	2.35	10.10	9.98	10.05	76
長期 (7-11)	87	96.15	96.66	8.83	1.58	2.11	2.08	8.21	8.12	8.20	71
超長期 (11-)	73	100.77	101.77	15.42	2.77	2.64	2.65	12.23	12.07	12.13	81
BBB 格	1,716	97.56	97.87	4.00	1.25	1.93	1.91	3.70	3.66	3.69	94
短期 (1-3)	908	98.69	98.94	2.06	1.08	1.73	1.72	2.03	2.02	2.03	92
中期 (3-7)	600	97.23	97.56	4.20	1.23	1.95	1.93	4.07	4.03	4.07	91
長期 (7-)	208	93.59	94.12	11.90	2.07	2.80	2.71	10.23	10.09	10.18	111
長期 (7-11)	100	96.32	96.71	8.78	1.96	2.48	2.44	8.05	7.95	8.04	109
超長期 (11-)	108	91.05	91.70	14.79	2.18	3.11	2.98	12.36	12.18	12.28	114
BB 格	-	-	-	-	-	-	-	-	-	-	-
短期 (1-3)	-	-	-	-	-	-	-	-	-	-	-
中期 (3-7)	-	-	-	-	-	-	-	-	-	-	-
長期 (7-)	-	-	-	-	-	-	-	-	-	-	-
長期 (7-11)	-	-	-	-	-	-	-	-	-	-	-
超長期 (11-)	-	-	-	-	-	-	-	-	-	-	-
B 格以下	-	-	-	-	-	-	-	-	-	-	-
短期 (1-3)	-	-	-	-	-	-	-	-	-	-	-
中期 (3-7)	-	-	-	-	-	-	-	-	-	-	-
長期 (7-)	-	-	-	-	-	-	-	-	-	-	-
長期 (7-11)	-	-	-	-	-	-	-	-	-	-	-
超長期 (11-)	-	-	-	-	-	-	-	-	-	-	-
格付なし	-	-	-	-	-	-	-	-	-	-	-
短期 (1-3)	-	-	-	-	-	-	-	-	-	-	-
中期 (3-7)	-	-	-	-	-	-	-	-	-	-	-
長期 (7-)	-	-	-	-	-	-	-	-	-	-	-
長期 (7-11)	-	-	-	-	-	-	-	-	-	-	-
超長期 (11-)	-	-	-	-	-	-	-	-	-	-	-

出所:NFRC

- 格付は、格付会社4社の最低格付をもとに NFRC で分類

円建外債 R&I 格付別・ポートフォリオ指標 (2025年3月末)

	額面 (10億円)	時価単価 (円)	利含単価 (円)	残存年数 (年)	利率 (%)	単利 (%)	複利 (%)	Dur (年)	M-Dur	E-Dur	Tspd (bp)
AAA~AA 格	331	98.91	99.20	3.02	1.16	1.51	1.50	2.92	2.89	2.91	61
短期 (1-3)	221	99.39	99.64	2.07	1.12	1.42	1.42	2.05	2.03	2.05	61
中期 (3-7)	101	98.26	98.59	4.42	1.18	1.62	1.60	4.29	4.26	4.29	57
長期 (7-)	9	94.44	94.86	10.81	1.84	2.49	2.42	9.58	9.46	9.55	90
長期 (7-11)	4	95.83	96.26	8.24	1.70	2.30	2.25	7.68	7.60	7.68	95
超長期 (11-)	4	92.99	93.39	13.50	1.99	2.70	2.61	11.62	11.47	11.57	85
AAA~A 格	1,056	98.30	98.57	2.91	1.02	1.61	1.60	2.83	2.81	2.83	72
短期 (1-3)	642	98.99	99.24	2.03	0.96	1.48	1.48	2.01	2.00	2.01	68
中期 (3-7)	381	97.49	97.79	3.88	1.09	1.79	1.77	3.79	3.75	3.78	79
長期 (7-)	32	94.11	94.46	8.91	1.42	2.24	2.18	8.26	8.17	8.25	81
長期 (7-11)	28	94.28	94.62	8.22	1.33	2.17	2.11	7.76	7.68	7.76	81
超長期 (11-)	4	92.99	93.39	13.50	1.99	2.70	2.61	11.62	11.47	11.57	85
AAA~BBB 格	1,113	98.19	98.47	3.15	1.05	1.64	1.63	3.01	2.99	3.01	73
短期 (1-3)	672	99.01	99.26	2.06	0.98	1.49	1.48	2.04	2.02	2.04	68
中期 (3-7)	388	97.51	97.81	3.89	1.10	1.79	1.77	3.80	3.76	3.80	79
長期 (7-)	54	92.83	93.28	11.51	1.65	2.54	2.45	10.08	9.95	10.03	88
長期 (7-11)	28	94.28	94.62	8.22	1.33	2.17	2.11	7.76	7.68	7.76	81
超長期 (11-)	26	91.24	91.80	15.12	2.00	2.95	2.83	12.69	12.51	12.60	97
AAA~BB 格	1,113	98.19	98.47	3.15	1.05	1.64	1.63	3.01	2.99	3.01	73
短期 (1-3)	672	99.01	99.26	2.06	0.98	1.49	1.48	2.04	2.02	2.04	68
中期 (3-7)	388	97.51	97.81	3.89	1.10	1.79	1.77	3.80	3.76	3.80	79
長期 (7-)	54	92.83	93.28	11.51	1.65	2.54	2.45	10.08	9.95	10.03	88
長期 (7-11)	28	94.28	94.62	8.22	1.33	2.17	2.11	7.76	7.68	7.76	81
超長期 (11-)	26	91.24	91.80	15.12	2.00	2.95	2.83	12.69	12.51	12.60	97
AAA 格	-	-	-	-	-	-	-	-	-	-	-
短期 (1-3)	-	-	-	-	-	-	-	-	-	-	-
中期 (3-7)	-	-	-	-	-	-	-	-	-	-	-
長期 (7-)	-	-	-	-	-	-	-	-	-	-	-
長期 (7-11)	-	-	-	-	-	-	-	-	-	-	-
超長期 (11-)	-	-	-	-	-	-	-	-	-	-	-
AA 格	331	98.91	99.20	3.02	1.16	1.51	1.50	2.92	2.89	2.91	61
短期 (1-3)	221	99.39	99.64	2.07	1.12	1.42	1.42	2.05	2.03	2.05	61
中期 (3-7)	101	98.26	98.59	4.42	1.18	1.62	1.60	4.29	4.26	4.29	57
長期 (7-)	9	94.44	94.86	10.81	1.84	2.49	2.42	9.58	9.46	9.55	90
長期 (7-11)	4	95.83	96.26	8.24	1.70	2.30	2.25	7.68	7.60	7.68	95
超長期 (11-)	4	92.99	93.39	13.50	1.99	2.70	2.61	11.62	11.47	11.57	85
A 格	725	98.02	98.28	2.86	0.96	1.66	1.65	2.79	2.77	2.79	77
短期 (1-3)	421	98.78	99.02	2.01	0.88	1.51	1.51	1.99	1.97	1.99	71
中期 (3-7)	280	97.21	97.50	3.68	1.06	1.86	1.83	3.60	3.57	3.60	86
長期 (7-)	24	94.00	94.32	8.22	1.27	2.15	2.09	7.78	7.70	7.78	78
長期 (7-11)	24	94.00	94.32	8.22	1.27	2.15	2.09	7.78	7.70	7.78	78
超長期 (11-)	-	-	-	-	-	-	-	-	-	-	-
BBB 格	57	96.17	96.66	7.67	1.65	2.14	2.09	6.48	6.40	6.45	85
短期 (1-3)	30	99.42	99.84	2.70	1.41	1.63	1.63	2.65	2.63	2.65	76
中期 (3-7)	6	98.81	99.27	4.70	1.58	1.86	1.85	4.53	4.49	4.53	77
長期 (7-)	21	90.89	91.49	15.44	2.00	3.00	2.87	12.90	12.72	12.80	99
長期 (7-11)	-	-	-	-	-	-	-	-	-	-	-
超長期 (11-)	21	90.89	91.49	15.44	2.00	3.00	2.87	12.90	12.72	12.80	99
BB 格	-	-	-	-	-	-	-	-	-	-	-
短期 (1-3)	-	-	-	-	-	-	-	-	-	-	-
中期 (3-7)	-	-	-	-	-	-	-	-	-	-	-
長期 (7-)	-	-	-	-	-	-	-	-	-	-	-
長期 (7-11)	-	-	-	-	-	-	-	-	-	-	-
超長期 (11-)	-	-	-	-	-	-	-	-	-	-	-
B 格以下	-	-	-	-	-	-	-	-	-	-	-
短期 (1-3)	-	-	-	-	-	-	-	-	-	-	-
中期 (3-7)	-	-	-	-	-	-	-	-	-	-	-
長期 (7-)	-	-	-	-	-	-	-	-	-	-	-
長期 (7-11)	-	-	-	-	-	-	-	-	-	-	-
超長期 (11-)	-	-	-	-	-	-	-	-	-	-	-
格付なし	3,232	98.22	98.53	3.69	1.16	1.69	1.68	3.45	3.42	3.45	74
短期 (1-3)	1,824	99.05	99.32	2.02	1.03	1.52	1.51	1.99	1.98	1.99	71
中期 (3-7)	1,081	97.47	97.75	4.07	1.08	1.74	1.72	3.97	3.93	3.97	71
長期 (7-)	328	96.11	96.74	11.77	2.13	2.58	2.53	10.07	9.94	10.02	95
長期 (7-11)	172	96.57	97.03	8.82	1.82	2.30	2.26	8.12	8.03	8.11	90
超長期 (11-)	155	95.60	96.43	15.03	2.48	2.90	2.84	12.25	12.07	12.16	100

出所:NFRC

- 格付は、R&Iの格付をもとに NFRC で分類

円建外債 R&I 格付別・ポートフォリオ指標 (2025年3月末、4月ポートフォリオ)

	額面 (10億円)	時価単価 (円)	利含単価 (円)	残存年数 (年)	利率 (%)	単利 (%)	複利 (%)	Dur (年)	M-Dur	E-Dur	Tspd (bp)
AAA~AA 格	331	98.91	99.20	3.02	1.16	1.51	1.50	2.92	2.89	2.91	61
短期 (1-3)	221	99.39	99.64	2.07	1.12	1.42	1.42	2.05	2.03	2.05	61
中期 (3-7)	101	98.26	98.59	4.42	1.18	1.62	1.60	4.29	4.26	4.29	57
長期 (7-)	9	94.44	94.86	10.81	1.84	2.49	2.42	9.58	9.46	9.55	90
長期 (7-11)	4	95.83	96.26	8.24	1.70	2.30	2.25	7.68	7.60	7.68	95
超長期 (11-)	4	92.99	93.39	13.50	1.99	2.70	2.61	11.62	11.47	11.57	85
AAA~A 格	1,056	98.30	98.57	2.91	1.02	1.61	1.60	2.83	2.81	2.83	72
短期 (1-3)	642	98.99	99.24	2.03	0.96	1.48	1.48	2.01	2.00	2.01	68
中期 (3-7)	381	97.49	97.79	3.88	1.09	1.79	1.77	3.79	3.75	3.78	79
長期 (7-)	32	94.11	94.46	8.91	1.42	2.24	2.18	8.26	8.17	8.25	81
長期 (7-11)	28	94.28	94.62	8.22	1.33	2.17	2.11	7.76	7.68	7.76	81
超長期 (11-)	4	92.99	93.39	13.50	1.99	2.70	2.61	11.62	11.47	11.57	85
AAA~BBB 格	1,113	98.19	98.47	3.15	1.05	1.64	1.63	3.01	2.99	3.01	73
短期 (1-3)	672	99.01	99.26	2.06	0.98	1.49	1.48	2.04	2.02	2.04	68
中期 (3-7)	388	97.51	97.81	3.89	1.10	1.79	1.77	3.80	3.76	3.80	79
長期 (7-)	54	92.83	93.28	11.51	1.65	2.54	2.45	10.08	9.95	10.03	88
長期 (7-11)	28	94.28	94.62	8.22	1.33	2.17	2.11	7.76	7.68	7.76	81
超長期 (11-)	26	91.24	91.80	15.12	2.00	2.95	2.83	12.69	12.51	12.60	97
AAA~BB 格	1,113	98.19	98.47	3.15	1.05	1.64	1.63	3.01	2.99	3.01	73
短期 (1-3)	672	99.01	99.26	2.06	0.98	1.49	1.48	2.04	2.02	2.04	68
中期 (3-7)	388	97.51	97.81	3.89	1.10	1.79	1.77	3.80	3.76	3.80	79
長期 (7-)	54	92.83	93.28	11.51	1.65	2.54	2.45	10.08	9.95	10.03	88
長期 (7-11)	28	94.28	94.62	8.22	1.33	2.17	2.11	7.76	7.68	7.76	81
超長期 (11-)	26	91.24	91.80	15.12	2.00	2.95	2.83	12.69	12.51	12.60	97
AAA 格	-	-	-	-	-	-	-	-	-	-	-
短期 (1-3)	-	-	-	-	-	-	-	-	-	-	-
中期 (3-7)	-	-	-	-	-	-	-	-	-	-	-
長期 (7-)	-	-	-	-	-	-	-	-	-	-	-
長期 (7-11)	-	-	-	-	-	-	-	-	-	-	-
超長期 (11-)	-	-	-	-	-	-	-	-	-	-	-
AA 格	331	98.91	99.20	3.02	1.16	1.51	1.50	2.92	2.89	2.91	61
短期 (1-3)	221	99.39	99.64	2.07	1.12	1.42	1.42	2.05	2.03	2.05	61
中期 (3-7)	101	98.26	98.59	4.42	1.18	1.62	1.60	4.29	4.26	4.29	57
長期 (7-)	9	94.44	94.86	10.81	1.84	2.49	2.42	9.58	9.46	9.55	90
長期 (7-11)	4	95.83	96.26	8.24	1.70	2.30	2.25	7.68	7.60	7.68	95
超長期 (11-)	4	92.99	93.39	13.50	1.99	2.70	2.61	11.62	11.47	11.57	85
A 格	725	98.02	98.28	2.86	0.96	1.66	1.65	2.79	2.77	2.79	77
短期 (1-3)	421	98.78	99.02	2.01	0.88	1.51	1.51	1.99	1.97	1.99	71
中期 (3-7)	280	97.21	97.50	3.68	1.06	1.86	1.83	3.60	3.57	3.60	86
長期 (7-)	24	94.00	94.32	8.22	1.27	2.15	2.09	7.78	7.70	7.78	78
長期 (7-11)	24	94.00	94.32	8.22	1.27	2.15	2.09	7.78	7.70	7.78	78
超長期 (11-)	-	-	-	-	-	-	-	-	-	-	-
BBB 格	57	96.17	96.66	7.67	1.65	2.14	2.09	6.48	6.40	6.45	85
短期 (1-3)	30	99.42	99.84	2.70	1.41	1.63	1.63	2.65	2.63	2.65	76
中期 (3-7)	6	98.81	99.27	4.70	1.58	1.86	1.85	4.53	4.49	4.53	77
長期 (7-)	21	90.89	91.49	15.44	2.00	3.00	2.87	12.90	12.72	12.80	99
長期 (7-11)	-	-	-	-	-	-	-	-	-	-	-
超長期 (11-)	21	90.89	91.49	15.44	2.00	3.00	2.87	12.90	12.72	12.80	99
BB 格	-	-	-	-	-	-	-	-	-	-	-
短期 (1-3)	-	-	-	-	-	-	-	-	-	-	-
中期 (3-7)	-	-	-	-	-	-	-	-	-	-	-
長期 (7-)	-	-	-	-	-	-	-	-	-	-	-
長期 (7-11)	-	-	-	-	-	-	-	-	-	-	-
超長期 (11-)	-	-	-	-	-	-	-	-	-	-	-
B 格以下	-	-	-	-	-	-	-	-	-	-	-
短期 (1-3)	-	-	-	-	-	-	-	-	-	-	-
中期 (3-7)	-	-	-	-	-	-	-	-	-	-	-
長期 (7-)	-	-	-	-	-	-	-	-	-	-	-
長期 (7-11)	-	-	-	-	-	-	-	-	-	-	-
超長期 (11-)	-	-	-	-	-	-	-	-	-	-	-
格付なし	3,232	98.22	98.53	3.69	1.16	1.69	1.68	3.45	3.42	3.45	74
短期 (1-3)	1,863	99.00	99.28	2.04	1.03	1.53	1.52	2.01	2.00	2.01	72
中期 (3-7)	1,049	97.47	97.75	4.13	1.08	1.72	1.70	4.02	3.99	4.02	69
長期 (7-)	321	96.15	96.79	11.87	2.15	2.59	2.54	10.14	10.01	10.09	95
長期 (7-11)	165	96.67	97.12	8.89	1.84	2.30	2.27	8.18	8.08	8.17	90
超長期 (11-)	155	95.60	96.43	15.03	2.48	2.90	2.84	12.25	12.07	12.16	100

出所:NFRC

- 格付は、R&Iの格付をもとに NFRC で分類

円建外債 JCR 格付別・ポートフォリオ指標 (2025年3月末)

	額面 (10億円)	時価単価 (円)	利含単価 (円)	残存年数 (年)	利率 (%)	単利 (%)	複利 (%)	Dur (年)	M-Dur	E-Dur	Tspd (bp)
AAA~AA 格	307	98.54	98.77	2.96	1.06	1.54	1.52	2.86	2.84	2.86	64
短期 (1-3)	208	99.14	99.36	2.08	1.00	1.42	1.42	2.06	2.05	2.06	61
中期 (3-7)	91	97.54	97.81	4.22	1.11	1.71	1.69	4.10	4.06	4.10	68
長期 (7-)	9	94.44	94.86	10.81	1.84	2.49	2.42	9.58	9.46	9.55	90
長期 (7-11)	4	95.83	96.26	8.24	1.70	2.30	2.25	7.68	7.60	7.68	95
超長期 (11-)	4	92.99	93.39	13.50	1.99	2.70	2.61	11.62	11.47	11.57	85
AAA~A 格	1,341	98.24	98.61	4.11	1.45	1.93	1.92	3.74	3.70	3.73	94
短期 (1-3)	832	99.20	99.54	2.06	1.33	1.72	1.71	2.03	2.01	2.03	91
中期 (3-7)	309	96.85	97.10	4.20	1.17	1.99	1.96	4.08	4.04	4.08	95
長期 (7-)	200	96.36	97.05	12.53	2.36	2.77	2.72	10.51	10.37	10.46	107
長期 (7-11)	68	96.50	96.92	8.56	2.01	2.52	2.48	7.84	7.74	7.83	115
超長期 (11-)	132	96.28	97.12	14.57	2.54	2.89	2.84	11.88	11.72	11.80	104
AAA~BBB 格	1,375	98.21	98.60	4.10	1.47	1.96	1.95	3.73	3.69	3.72	98
短期 (1-3)	854	99.17	99.53	2.07	1.35	1.75	1.75	2.04	2.02	2.04	94
中期 (3-7)	321	96.80	97.09	4.26	1.23	2.05	2.02	4.12	4.08	4.12	101
長期 (7-)	200	96.36	97.05	12.53	2.36	2.77	2.72	10.51	10.37	10.46	107
長期 (7-11)	68	96.50	96.92	8.56	2.01	2.52	2.48	7.84	7.74	7.83	115
超長期 (11-)	132	96.28	97.12	14.57	2.54	2.89	2.84	11.88	11.72	11.80	104
AAA~BB 格	1,375	98.21	98.60	4.10	1.47	1.96	1.95	3.73	3.69	3.72	98
短期 (1-3)	854	99.17	99.53	2.07	1.35	1.75	1.75	2.04	2.02	2.04	94
中期 (3-7)	321	96.80	97.09	4.26	1.23	2.05	2.02	4.12	4.08	4.12	101
長期 (7-)	200	96.36	97.05	12.53	2.36	2.77	2.72	10.51	10.37	10.46	107
長期 (7-11)	68	96.50	96.92	8.56	2.01	2.52	2.48	7.84	7.74	7.83	115
超長期 (11-)	132	96.28	97.12	14.57	2.54	2.89	2.84	11.88	11.72	11.80	104
AAA 格	-	-	-	-	-	-	-	-	-	-	-
短期 (1-3)	-	-	-	-	-	-	-	-	-	-	-
中期 (3-7)	-	-	-	-	-	-	-	-	-	-	-
長期 (7-)	-	-	-	-	-	-	-	-	-	-	-
長期 (7-11)	-	-	-	-	-	-	-	-	-	-	-
超長期 (11-)	-	-	-	-	-	-	-	-	-	-	-
AA 格	307	98.54	98.77	2.96	1.06	1.54	1.52	2.86	2.84	2.86	64
短期 (1-3)	208	99.14	99.36	2.08	1.00	1.42	1.42	2.06	2.05	2.06	61
中期 (3-7)	91	97.54	97.81	4.22	1.11	1.71	1.69	4.10	4.06	4.10	68
長期 (7-)	9	94.44	94.86	10.81	1.84	2.49	2.42	9.58	9.46	9.55	90
長期 (7-11)	4	95.83	96.26	8.24	1.70	2.30	2.25	7.68	7.60	7.68	95
超長期 (11-)	4	92.99	93.39	13.50	1.99	2.70	2.61	11.62	11.47	11.57	85
A 格	1,034	98.15	98.56	4.46	1.56	2.05	2.03	4.00	3.96	3.99	103
短期 (1-3)	624	99.23	99.60	2.05	1.44	1.82	1.81	2.02	2.00	2.02	101
中期 (3-7)	218	96.56	96.80	4.20	1.20	2.10	2.07	4.07	4.03	4.07	106
長期 (7-)	191	96.44	97.15	12.60	2.38	2.78	2.73	10.55	10.41	10.50	108
長期 (7-11)	64	96.54	96.96	8.58	2.03	2.54	2.50	7.85	7.75	7.84	116
超長期 (11-)	128	96.39	97.24	14.60	2.56	2.90	2.84	11.89	11.72	11.81	104
BBB 格	34	97.09	98.18	3.67	2.35	3.26	3.22	3.42	3.36	3.42	228
短期 (1-3)	22	97.94	98.92	2.52	2.10	2.98	2.95	2.45	2.41	2.45	211
中期 (3-7)	12	95.53	96.81	5.76	2.81	3.78	3.71	5.24	5.15	5.24	259
長期 (7-)	-	-	-	-	-	-	-	-	-	-	-
長期 (7-11)	-	-	-	-	-	-	-	-	-	-	-
超長期 (11-)	-	-	-	-	-	-	-	-	-	-	-
BB 格	-	-	-	-	-	-	-	-	-	-	-
短期 (1-3)	-	-	-	-	-	-	-	-	-	-	-
中期 (3-7)	-	-	-	-	-	-	-	-	-	-	-
長期 (7-)	-	-	-	-	-	-	-	-	-	-	-
長期 (7-11)	-	-	-	-	-	-	-	-	-	-	-
超長期 (11-)	-	-	-	-	-	-	-	-	-	-	-
B 格以下	-	-	-	-	-	-	-	-	-	-	-
短期 (1-3)	-	-	-	-	-	-	-	-	-	-	-
中期 (3-7)	-	-	-	-	-	-	-	-	-	-	-
長期 (7-)	-	-	-	-	-	-	-	-	-	-	-
長期 (7-11)	-	-	-	-	-	-	-	-	-	-	-
超長期 (11-)	-	-	-	-	-	-	-	-	-	-	-
格付なし	2,971	98.22	98.48	3.30	0.98	1.55	1.54	3.16	3.13	3.16	62
短期 (1-3)	1,642	98.97	99.19	2.01	0.85	1.38	1.38	1.99	1.97	1.99	58
中期 (3-7)	1,147	97.67	97.96	3.96	1.04	1.67	1.65	3.87	3.84	3.87	66
長期 (7-)	181	94.87	95.38	10.85	1.74	2.36	2.30	9.57	9.46	9.54	79
長期 (7-11)	133	96.13	96.57	8.82	1.62	2.15	2.12	8.19	8.10	8.18	75
超長期 (11-)	49	91.47	92.14	16.35	2.09	2.95	2.83	13.51	13.32	13.40	89

出所:NFRC

- 格付は、JCR の格付をもとに NFRC で分類

円建外債 JCR 格付別・ポートフォリオ指標 (2025年3月末、4月ポートフォリオ)

	額面 (10億円)	時価単価 (円)	利含単価 (円)	残存年数 (年)	利率 (%)	単利 (%)	複利 (%)	Dur (年)	M-Dur	E-Dur	Tspd (bp)
AAA~AA 格	307	98.54	98.77	2.96	1.06	1.54	1.52	2.86	2.84	2.86	64
短期 (1-3)	208	99.14	99.36	2.08	1.00	1.42	1.42	2.06	2.05	2.06	61
中期 (3-7)	91	97.54	97.81	4.22	1.11	1.71	1.69	4.10	4.06	4.10	68
長期 (7-)	9	94.44	94.86	10.81	1.84	2.49	2.42	9.58	9.46	9.55	90
長期 (7-11)	4	95.83	96.26	8.24	1.70	2.30	2.25	7.68	7.60	7.68	95
超長期 (11-)	4	92.99	93.39	13.50	1.99	2.70	2.61	11.62	11.47	11.57	85
AAA~A 格	1,341	98.24	98.61	4.11	1.45	1.93	1.92	3.74	3.70	3.73	94
短期 (1-3)	870	99.10	99.44	2.10	1.32	1.74	1.73	2.07	2.05	2.07	92
中期 (3-7)	277	96.79	97.02	4.44	1.19	1.97	1.94	4.30	4.26	4.30	91
長期 (7-)	193	96.43	97.13	12.73	2.40	2.79	2.74	10.65	10.50	10.59	108
長期 (7-11)	61	96.75	97.16	8.74	2.10	2.57	2.53	7.97	7.87	7.96	118
超長期 (11-)	132	96.28	97.12	14.57	2.54	2.89	2.84	11.88	11.72	11.80	104
AAA~BBB 格	1,375	98.21	98.60	4.10	1.47	1.96	1.95	3.73	3.69	3.72	98
短期 (1-3)	892	99.07	99.43	2.11	1.34	1.77	1.76	2.08	2.06	2.08	95
中期 (3-7)	289	96.73	97.01	4.49	1.26	2.04	2.01	4.34	4.29	4.34	97
長期 (7-)	193	96.43	97.13	12.73	2.40	2.79	2.74	10.65	10.50	10.59	108
長期 (7-11)	61	96.75	97.16	8.74	2.10	2.57	2.53	7.97	7.87	7.96	118
超長期 (11-)	132	96.28	97.12	14.57	2.54	2.89	2.84	11.88	11.72	11.80	104
AAA~BB 格	1,375	98.21	98.60	4.10	1.47	1.96	1.95	3.73	3.69	3.72	98
短期 (1-3)	892	99.07	99.43	2.11	1.34	1.77	1.76	2.08	2.06	2.08	95
中期 (3-7)	289	96.73	97.01	4.49	1.26	2.04	2.01	4.34	4.29	4.34	97
長期 (7-)	193	96.43	97.13	12.73	2.40	2.79	2.74	10.65	10.50	10.59	108
長期 (7-11)	61	96.75	97.16	8.74	2.10	2.57	2.53	7.97	7.87	7.96	118
超長期 (11-)	132	96.28	97.12	14.57	2.54	2.89	2.84	11.88	11.72	11.80	104
AAA 格	-	-	-	-	-	-	-	-	-	-	-
短期 (1-3)	-	-	-	-	-	-	-	-	-	-	-
中期 (3-7)	-	-	-	-	-	-	-	-	-	-	-
長期 (7-)	-	-	-	-	-	-	-	-	-	-	-
長期 (7-11)	-	-	-	-	-	-	-	-	-	-	-
超長期 (11-)	-	-	-	-	-	-	-	-	-	-	-
AA 格	307	98.54	98.77	2.96	1.06	1.54	1.52	2.86	2.84	2.86	64
短期 (1-3)	208	99.14	99.36	2.08	1.00	1.42	1.42	2.06	2.05	2.06	61
中期 (3-7)	91	97.54	97.81	4.22	1.11	1.71	1.69	4.10	4.06	4.10	68
長期 (7-)	9	94.44	94.86	10.81	1.84	2.49	2.42	9.58	9.46	9.55	90
長期 (7-11)	4	95.83	96.26	8.24	1.70	2.30	2.25	7.68	7.60	7.68	95
超長期 (11-)	4	92.99	93.39	13.50	1.99	2.70	2.61	11.62	11.47	11.57	85
A 格	1,034	98.15	98.56	4.46	1.56	2.05	2.03	4.00	3.96	3.99	103
短期 (1-3)	663	99.08	99.47	2.11	1.42	1.84	1.83	2.07	2.06	2.07	102
中期 (3-7)	187	96.42	96.63	4.54	1.23	2.09	2.06	4.40	4.35	4.40	101
長期 (7-)	184	96.53	97.24	12.82	2.43	2.80	2.75	10.70	10.55	10.64	109
長期 (7-11)	56	96.83	97.23	8.77	2.13	2.59	2.55	7.99	7.89	7.98	120
超長期 (11-)	128	96.39	97.24	14.60	2.56	2.90	2.84	11.89	11.72	11.81	104
BBB 格	34	97.09	98.18	3.67	2.35	3.26	3.22	3.42	3.36	3.42	228
短期 (1-3)	22	97.94	98.92	2.52	2.10	2.98	2.95	2.45	2.41	2.45	211
中期 (3-7)	12	95.53	96.81	5.76	2.81	3.78	3.71	5.24	5.15	5.24	259
長期 (7-)	-	-	-	-	-	-	-	-	-	-	-
長期 (7-11)	-	-	-	-	-	-	-	-	-	-	-
超長期 (11-)	-	-	-	-	-	-	-	-	-	-	-
BB 格	-	-	-	-	-	-	-	-	-	-	-
短期 (1-3)	-	-	-	-	-	-	-	-	-	-	-
中期 (3-7)	-	-	-	-	-	-	-	-	-	-	-
長期 (7-)	-	-	-	-	-	-	-	-	-	-	-
長期 (7-11)	-	-	-	-	-	-	-	-	-	-	-
超長期 (11-)	-	-	-	-	-	-	-	-	-	-	-
B 格以下	-	-	-	-	-	-	-	-	-	-	-
短期 (1-3)	-	-	-	-	-	-	-	-	-	-	-
中期 (3-7)	-	-	-	-	-	-	-	-	-	-	-
長期 (7-)	-	-	-	-	-	-	-	-	-	-	-
長期 (7-11)	-	-	-	-	-	-	-	-	-	-	-
超長期 (11-)	-	-	-	-	-	-	-	-	-	-	-
格付なし	2,971	98.22	98.48	3.30	0.98	1.55	1.54	3.16	3.13	3.16	62
短期 (1-3)	1,642	98.97	99.19	2.01	0.85	1.38	1.38	1.99	1.97	1.99	58
中期 (3-7)	1,147	97.67	97.96	3.96	1.04	1.67	1.65	3.87	3.84	3.87	66
長期 (7-)	181	94.87	95.38	10.85	1.74	2.36	2.30	9.57	9.46	9.54	79
長期 (7-11)	133	96.13	96.57	8.82	1.62	2.15	2.12	8.19	8.10	8.18	75
超長期 (11-)	49	91.47	92.14	16.35	2.09	2.95	2.83	13.51	13.32	13.40	89

出所:NFRC

- 格付は、JCR の格付をもとに NFRC で分類

円建外債 Moody's 格付別・ポートフォリオ指標 (2025年3月末)

	額面 (10億円)	時価単価 (円)	利含単価 (円)	残存年数 (年)	利率 (%)	単利 (%)	複利 (%)	Dur (年)	M-Dur	E-Dur	Tspd (bp)
AAA~AA 格	506	98.85	98.99	3.00	0.85	1.25	1.24	2.95	2.93	2.95	34
短期 (1-3)	323	99.29	99.43	2.20	0.83	1.16	1.16	2.18	2.17	2.18	35
中期 (3-7)	176	98.03	98.17	4.27	0.88	1.39	1.38	4.19	4.16	4.19	35
長期 (7-)	7	98.66	98.72	8.46	1.31	1.49	1.48	8.03	7.97	8.02	15
長期 (7-11)	7	98.66	98.72	8.46	1.31	1.49	1.48	8.03	7.97	8.02	15
超長期 (11-)	-	-	-	-	-	-	-	-	-	-	-
AAA~A 格	2,585	98.61	98.89	3.31	1.02	1.50	1.49	3.15	3.12	3.15	57
短期 (1-3)	1,566	99.16	99.42	2.04	0.92	1.35	1.34	2.02	2.01	2.02	54
中期 (3-7)	840	97.68	97.93	3.91	0.97	1.60	1.58	3.83	3.80	3.83	59
長期 (7-)	180	98.08	98.74	11.56	2.08	2.34	2.32	9.93	9.81	9.88	76
長期 (7-11)	107	96.24	96.66	8.91	1.61	2.13	2.09	8.26	8.18	8.26	72
超長期 (11-)	73	100.77	101.77	15.42	2.77	2.64	2.65	12.23	12.07	12.13	81
AAA~BBB 格	4,091	98.22	98.50	3.61	1.10	1.64	1.63	3.39	3.36	3.38	69
短期 (1-3)	2,313	99.05	99.29	2.04	0.96	1.44	1.44	2.01	2.00	2.01	64
中期 (3-7)	1,399	97.54	97.81	4.00	1.07	1.72	1.70	3.91	3.87	3.91	71
長期 (7-)	379	95.64	96.24	11.74	2.06	2.57	2.51	10.08	9.95	10.04	93
長期 (7-11)	198	96.24	96.67	8.72	1.73	2.26	2.22	8.07	7.98	8.06	87
超長期 (11-)	181	94.98	95.78	15.05	2.42	2.91	2.84	12.31	12.13	12.22	100
AAA~BB 格	4,091	98.22	98.50	3.61	1.10	1.64	1.63	3.39	3.36	3.38	69
短期 (1-3)	2,313	99.05	99.29	2.04	0.96	1.44	1.44	2.01	2.00	2.01	64
中期 (3-7)	1,399	97.54	97.81	4.00	1.07	1.72	1.70	3.91	3.87	3.91	71
長期 (7-)	379	95.64	96.24	11.74	2.06	2.57	2.51	10.08	9.95	10.04	93
長期 (7-11)	198	96.24	96.67	8.72	1.73	2.26	2.22	8.07	7.98	8.06	87
超長期 (11-)	181	94.98	95.78	15.05	2.42	2.91	2.84	12.31	12.13	12.22	100
AAA 格	-	-	-	-	-	-	-	-	-	-	-
短期 (1-3)	-	-	-	-	-	-	-	-	-	-	-
中期 (3-7)	-	-	-	-	-	-	-	-	-	-	-
長期 (7-)	-	-	-	-	-	-	-	-	-	-	-
長期 (7-11)	-	-	-	-	-	-	-	-	-	-	-
超長期 (11-)	-	-	-	-	-	-	-	-	-	-	-
AA 格	506	98.85	98.99	3.00	0.85	1.25	1.24	2.95	2.93	2.95	34
短期 (1-3)	323	99.29	99.43	2.20	0.83	1.16	1.16	2.18	2.17	2.18	35
中期 (3-7)	176	98.03	98.17	4.27	0.88	1.39	1.38	4.19	4.16	4.19	35
長期 (7-)	7	98.66	98.72	8.46	1.31	1.49	1.48	8.03	7.97	8.02	15
長期 (7-11)	7	98.66	98.72	8.46	1.31	1.49	1.48	8.03	7.97	8.02	15
超長期 (11-)	-	-	-	-	-	-	-	-	-	-	-
A 格	2,080	98.55	98.86	3.39	1.06	1.56	1.55	3.20	3.17	3.20	63
短期 (1-3)	1,242	99.13	99.41	2.00	0.94	1.39	1.39	1.98	1.96	1.98	59
中期 (3-7)	664	97.59	97.87	3.81	1.00	1.65	1.64	3.73	3.70	3.73	65
長期 (7-)	173	98.06	98.74	11.68	2.11	2.37	2.36	10.00	9.88	9.95	78
長期 (7-11)	100	96.08	96.52	8.94	1.63	2.17	2.13	8.28	8.19	8.27	76
超長期 (11-)	73	100.77	101.77	15.42	2.77	2.64	2.65	12.23	12.07	12.13	81
BBB 格	1,506	97.55	97.84	4.12	1.24	1.89	1.86	3.80	3.76	3.79	89
短期 (1-3)	748	98.82	99.03	2.03	1.04	1.64	1.64	2.00	1.99	2.00	84
中期 (3-7)	559	97.32	97.63	4.15	1.21	1.91	1.89	4.03	3.99	4.03	88
長期 (7-)	199	93.44	93.99	11.91	2.04	2.78	2.69	10.23	10.09	10.18	110
長期 (7-11)	92	96.24	96.68	8.51	1.87	2.42	2.38	7.84	7.75	7.83	105
超長期 (11-)	108	91.05	91.70	14.79	2.18	3.11	2.98	12.36	12.18	12.28	114
BB 格	-	-	-	-	-	-	-	-	-	-	-
短期 (1-3)	-	-	-	-	-	-	-	-	-	-	-
中期 (3-7)	-	-	-	-	-	-	-	-	-	-	-
長期 (7-)	-	-	-	-	-	-	-	-	-	-	-
長期 (7-11)	-	-	-	-	-	-	-	-	-	-	-
超長期 (11-)	-	-	-	-	-	-	-	-	-	-	-
B 格以下	-	-	-	-	-	-	-	-	-	-	-
短期 (1-3)	-	-	-	-	-	-	-	-	-	-	-
中期 (3-7)	-	-	-	-	-	-	-	-	-	-	-
長期 (7-)	-	-	-	-	-	-	-	-	-	-	-
長期 (7-11)	-	-	-	-	-	-	-	-	-	-	-
超長期 (11-)	-	-	-	-	-	-	-	-	-	-	-
格付なし	254	98.14	98.76	2.68	1.67	2.36	2.35	2.57	2.54	2.57	149
短期 (1-3)	182	98.83	99.45	1.92	1.75	2.36	2.35	1.89	1.86	1.89	157
中期 (3-7)	69	96.35	96.94	4.44	1.41	2.32	2.29	4.24	4.19	4.24	126
長期 (7-)	2	97.44	98.62	9.64	3.29	3.65	3.61	8.22	8.07	8.20	218
長期 (7-11)	2	97.44	98.62	9.64	3.29	3.65	3.61	8.22	8.07	8.20	218
超長期 (11-)	-	-	-	-	-	-	-	-	-	-	-

出所:NFRC

- 格付は、Moody's の格付をもとに NFRC で分類

円建外債 Moody's 格付別・ポートフォリオ指標 (2025年3月末、4月ポートフォリオ)

	額面 (10億円)	時価単価 (円)	利含単価 (円)	残存年数 (年)	利率 (%)	単利 (%)	複利 (%)	Dur (年)	M-Dur	E-Dur	Tspd (bp)
AAA~AA 格	506	98.85	98.99	3.00	0.85	1.25	1.24	2.95	2.93	2.95	34
短期 (1-3)	323	99.29	99.43	2.20	0.83	1.16	1.16	2.18	2.17	2.18	35
中期 (3-7)	176	98.03	98.17	4.27	0.88	1.39	1.38	4.19	4.16	4.19	35
長期 (7-)	7	98.66	98.72	8.46	1.31	1.49	1.48	8.03	7.97	8.02	15
長期 (7-11)	7	98.66	98.72	8.46	1.31	1.49	1.48	8.03	7.97	8.02	15
超長期 (11-)	-	-	-	-	-	-	-	-	-	-	-
AAA~A 格	2,585	98.61	98.89	3.31	1.02	1.50	1.49	3.15	3.12	3.15	57
短期 (1-3)	1,566	99.16	99.42	2.04	0.92	1.35	1.34	2.02	2.01	2.02	54
中期 (3-7)	840	97.68	97.93	3.91	0.97	1.60	1.58	3.83	3.80	3.83	59
長期 (7-)	180	98.08	98.74	11.56	2.08	2.34	2.32	9.93	9.81	9.88	76
長期 (7-11)	107	96.24	96.66	8.91	1.61	2.13	2.09	8.26	8.18	8.26	72
超長期 (11-)	73	100.77	101.77	15.42	2.77	2.64	2.65	12.23	12.07	12.13	81
AAA~BBB 格	4,091	98.22	98.50	3.61	1.10	1.64	1.63	3.39	3.36	3.38	69
短期 (1-3)	2,352	99.02	99.26	2.05	0.96	1.45	1.45	2.03	2.02	2.03	65
中期 (3-7)	1,367	97.54	97.81	4.05	1.07	1.71	1.69	3.95	3.91	3.95	69
長期 (7-)	372	95.67	96.27	11.83	2.07	2.58	2.52	10.15	10.02	10.10	93
長期 (7-11)	191	96.31	96.73	8.79	1.75	2.27	2.23	8.12	8.03	8.11	87
超長期 (11-)	181	94.98	95.78	15.05	2.42	2.91	2.84	12.31	12.13	12.22	100
AAA~BB 格	4,091	98.22	98.50	3.61	1.10	1.64	1.63	3.39	3.36	3.38	69
短期 (1-3)	2,352	99.02	99.26	2.05	0.96	1.45	1.45	2.03	2.02	2.03	65
中期 (3-7)	1,367	97.54	97.81	4.05	1.07	1.71	1.69	3.95	3.91	3.95	69
長期 (7-)	372	95.67	96.27	11.83	2.07	2.58	2.52	10.15	10.02	10.10	93
長期 (7-11)	191	96.31	96.73	8.79	1.75	2.27	2.23	8.12	8.03	8.11	87
超長期 (11-)	181	94.98	95.78	15.05	2.42	2.91	2.84	12.31	12.13	12.22	100
AAA 格	-	-	-	-	-	-	-	-	-	-	-
短期 (1-3)	-	-	-	-	-	-	-	-	-	-	-
中期 (3-7)	-	-	-	-	-	-	-	-	-	-	-
長期 (7-)	-	-	-	-	-	-	-	-	-	-	-
長期 (7-11)	-	-	-	-	-	-	-	-	-	-	-
超長期 (11-)	-	-	-	-	-	-	-	-	-	-	-
AA 格	506	98.85	98.99	3.00	0.85	1.25	1.24	2.95	2.93	2.95	34
短期 (1-3)	323	99.29	99.43	2.20	0.83	1.16	1.16	2.18	2.17	2.18	35
中期 (3-7)	176	98.03	98.17	4.27	0.88	1.39	1.38	4.19	4.16	4.19	35
長期 (7-)	7	98.66	98.72	8.46	1.31	1.49	1.48	8.03	7.97	8.02	15
長期 (7-11)	7	98.66	98.72	8.46	1.31	1.49	1.48	8.03	7.97	8.02	15
超長期 (11-)	-	-	-	-	-	-	-	-	-	-	-
A 格	2,080	98.55	98.86	3.39	1.06	1.56	1.55	3.20	3.17	3.20	63
短期 (1-3)	1,242	99.13	99.41	2.00	0.94	1.39	1.39	1.98	1.96	1.98	59
中期 (3-7)	664	97.59	97.87	3.81	1.00	1.65	1.64	3.73	3.70	3.73	65
長期 (7-)	173	98.06	98.74	11.68	2.11	2.37	2.36	10.00	9.88	9.95	78
長期 (7-11)	100	96.08	96.52	8.94	1.63	2.17	2.13	8.28	8.19	8.27	76
超長期 (11-)	73	100.77	101.77	15.42	2.77	2.64	2.65	12.23	12.07	12.13	81
BBB 格	1,506	97.55	97.84	4.12	1.24	1.89	1.86	3.80	3.76	3.79	89
短期 (1-3)	787	98.72	98.94	2.08	1.04	1.67	1.66	2.05	2.03	2.05	86
中期 (3-7)	527	97.32	97.62	4.27	1.22	1.89	1.87	4.14	4.10	4.14	85
長期 (7-)	192	93.40	93.96	12.09	2.07	2.81	2.72	10.36	10.22	10.31	110
長期 (7-11)	84	96.40	96.83	8.63	1.93	2.44	2.40	7.93	7.84	7.92	106
超長期 (11-)	108	91.05	91.70	14.79	2.18	3.11	2.98	12.36	12.18	12.28	114
BB 格	-	-	-	-	-	-	-	-	-	-	-
短期 (1-3)	-	-	-	-	-	-	-	-	-	-	-
中期 (3-7)	-	-	-	-	-	-	-	-	-	-	-
長期 (7-)	-	-	-	-	-	-	-	-	-	-	-
長期 (7-11)	-	-	-	-	-	-	-	-	-	-	-
超長期 (11-)	-	-	-	-	-	-	-	-	-	-	-
B 格以下	-	-	-	-	-	-	-	-	-	-	-
短期 (1-3)	-	-	-	-	-	-	-	-	-	-	-
中期 (3-7)	-	-	-	-	-	-	-	-	-	-	-
長期 (7-)	-	-	-	-	-	-	-	-	-	-	-
長期 (7-11)	-	-	-	-	-	-	-	-	-	-	-
超長期 (11-)	-	-	-	-	-	-	-	-	-	-	-
格付なし	254	98.14	98.76	2.68	1.67	2.36	2.35	2.57	2.54	2.57	149
短期 (1-3)	182	98.83	99.45	1.92	1.75	2.36	2.35	1.89	1.86	1.89	157
中期 (3-7)	69	96.35	96.94	4.44	1.41	2.32	2.29	4.24	4.19	4.24	126
長期 (7-)	2	97.44	98.62	9.64	3.29	3.65	3.61	8.22	8.07	8.20	218
長期 (7-11)	2	97.44	98.62	9.64	3.29	3.65	3.61	8.22	8.07	8.20	218
超長期 (11-)	-	-	-	-	-	-	-	-	-	-	-

出所:NFRC

- 格付は、Moody's の格付をもとに NFRC で分類

円建外債 S&P 格付別・ポートフォリオ指標 (2025年3月末)

	額面 (10億円)	時価単価 (円)	利含単価 (円)	残存年数 (年)	利率 (%)	単利 (%)	複利 (%)	Dur (年)	M-Dur	E-Dur	Tspd (bp)
AAA~AA 格	538	98.73	98.85	3.05	0.82	1.24	1.23	3.00	2.98	3.00	33
短期 (1-3)	332	99.23	99.34	2.21	0.78	1.13	1.13	2.19	2.17	2.19	31
中期 (3-7)	200	97.89	98.03	4.28	0.86	1.40	1.38	4.19	4.16	4.19	36
長期 (7-)	7	98.66	98.72	8.46	1.31	1.49	1.48	8.03	7.97	8.02	15
長期 (7-11)	7	98.66	98.72	8.46	1.31	1.49	1.48	8.03	7.97	8.02	15
超長期 (11-)	-	-	-	-	-	-	-	-	-	-	-
AAA~A 格	2,545	98.59	98.87	3.29	1.01	1.49	1.48	3.14	3.11	3.13	57
短期 (1-3)	1,556	99.10	99.35	2.05	0.91	1.36	1.36	2.03	2.01	2.03	55
中期 (3-7)	825	97.70	97.95	3.95	0.97	1.58	1.57	3.86	3.83	3.86	57
長期 (7-)	164	98.30	99.00	11.75	2.08	2.31	2.29	10.05	9.93	10.00	72
長期 (7-11)	91	96.30	96.76	8.79	1.52	2.03	1.99	8.19	8.11	8.19	64
超長期 (11-)	73	100.77	101.77	15.42	2.77	2.64	2.65	12.23	12.07	12.13	81
AAA~BBB 格	4,201	98.18	98.48	3.59	1.11	1.66	1.65	3.37	3.34	3.37	71
短期 (1-3)	2,365	99.01	99.26	2.03	0.97	1.47	1.47	2.01	1.99	2.01	67
中期 (3-7)	1,457	97.50	97.78	4.01	1.08	1.75	1.73	3.91	3.88	3.91	73
長期 (7-)	379	95.64	96.24	11.74	2.06	2.57	2.51	10.08	9.95	10.04	93
長期 (7-11)	198	96.24	96.67	8.72	1.73	2.26	2.22	8.07	7.98	8.06	87
超長期 (11-)	181	94.98	95.78	15.05	2.42	2.91	2.84	12.31	12.13	12.22	100
AAA~BB 格	4,201	98.18	98.48	3.59	1.11	1.66	1.65	3.37	3.34	3.37	71
短期 (1-3)	2,365	99.01	99.26	2.03	0.97	1.47	1.47	2.01	1.99	2.01	67
中期 (3-7)	1,457	97.50	97.78	4.01	1.08	1.75	1.73	3.91	3.88	3.91	73
長期 (7-)	379	95.64	96.24	11.74	2.06	2.57	2.51	10.08	9.95	10.04	93
長期 (7-11)	198	96.24	96.67	8.72	1.73	2.26	2.22	8.07	7.98	8.06	87
超長期 (11-)	181	94.98	95.78	15.05	2.42	2.91	2.84	12.31	12.13	12.22	100
AAA 格	-	-	-	-	-	-	-	-	-	-	-
短期 (1-3)	-	-	-	-	-	-	-	-	-	-	-
中期 (3-7)	-	-	-	-	-	-	-	-	-	-	-
長期 (7-)	-	-	-	-	-	-	-	-	-	-	-
長期 (7-11)	-	-	-	-	-	-	-	-	-	-	-
超長期 (11-)	-	-	-	-	-	-	-	-	-	-	-
AA 格	538	98.73	98.85	3.05	0.82	1.24	1.23	3.00	2.98	3.00	33
短期 (1-3)	332	99.23	99.34	2.21	0.78	1.13	1.13	2.19	2.17	2.19	31
中期 (3-7)	200	97.89	98.03	4.28	0.86	1.40	1.38	4.19	4.16	4.19	36
長期 (7-)	7	98.66	98.72	8.46	1.31	1.49	1.48	8.03	7.97	8.02	15
長期 (7-11)	7	98.66	98.72	8.46	1.31	1.49	1.48	8.03	7.97	8.02	15
超長期 (11-)	-	-	-	-	-	-	-	-	-	-	-
A 格	2,007	98.56	98.88	3.35	1.06	1.56	1.55	3.17	3.14	3.17	64
短期 (1-3)	1,224	99.07	99.35	2.01	0.95	1.42	1.42	1.99	1.97	1.99	62
中期 (3-7)	625	97.64	97.92	3.84	1.01	1.64	1.63	3.76	3.73	3.76	64
長期 (7-)	158	98.28	99.01	11.88	2.11	2.34	2.33	10.13	10.01	10.08	74
長期 (7-11)	84	96.12	96.61	8.81	1.54	2.07	2.04	8.21	8.12	8.20	67
超長期 (11-)	73	100.77	101.77	15.42	2.77	2.64	2.65	12.23	12.07	12.13	81
BBB 格	1,656	97.55	97.87	4.06	1.26	1.93	1.91	3.75	3.71	3.74	93
短期 (1-3)	809	98.85	99.10	1.99	1.09	1.69	1.68	1.96	1.94	1.96	89
中期 (3-7)	631	97.23	97.57	4.10	1.22	1.96	1.94	3.98	3.94	3.98	93
長期 (7-)	215	93.61	94.14	11.74	2.04	2.78	2.69	10.11	9.97	10.07	110
長期 (7-11)	107	96.19	96.59	8.67	1.91	2.46	2.42	7.96	7.87	7.95	107
超長期 (11-)	108	91.05	91.70	14.79	2.18	3.11	2.98	12.36	12.18	12.28	114
BB 格	-	-	-	-	-	-	-	-	-	-	-
短期 (1-3)	-	-	-	-	-	-	-	-	-	-	-
中期 (3-7)	-	-	-	-	-	-	-	-	-	-	-
長期 (7-)	-	-	-	-	-	-	-	-	-	-	-
長期 (7-11)	-	-	-	-	-	-	-	-	-	-	-
超長期 (11-)	-	-	-	-	-	-	-	-	-	-	-
B 格以下	-	-	-	-	-	-	-	-	-	-	-
短期 (1-3)	-	-	-	-	-	-	-	-	-	-	-
中期 (3-7)	-	-	-	-	-	-	-	-	-	-	-
長期 (7-)	-	-	-	-	-	-	-	-	-	-	-
長期 (7-11)	-	-	-	-	-	-	-	-	-	-	-
超長期 (11-)	-	-	-	-	-	-	-	-	-	-	-
格付なし	144	99.09	99.67	2.42	1.82	2.18	2.18	2.33	2.31	2.33	135
短期 (1-3)	131	99.43	100.01	2.04	1.85	2.16	2.15	1.99	1.97	1.99	135
中期 (3-7)	12	95.56	95.99	5.38	1.26	2.23	2.19	5.13	5.08	5.13	110
長期 (7-)	2	97.44	98.62	9.64	3.29	3.65	3.61	8.22	8.07	8.20	218
長期 (7-11)	2	97.44	98.62	9.64	3.29	3.65	3.61	8.22	8.07	8.20	218
超長期 (11-)	-	-	-	-	-	-	-	-	-	-	-

出所:NFRC

- 格付は、S&P の格付をもとに NFRC で分類

円建外債 S&P 格付別・ポートフォリオ指標 (2025年3月末、4月ポートフォリオ)

	額面 (10億円)	時価単価 (円)	利含単価 (円)	残存年数 (年)	利率 (%)	単利 (%)	複利 (%)	Dur (年)	M-Dur	E-Dur	Tspd (bp)
AAA~AA 格	538	98.73	98.85	3.05	0.82	1.24	1.23	3.00	2.98	3.00	33
短期 (1-3)	332	99.23	99.34	2.21	0.78	1.13	1.13	2.19	2.17	2.19	31
中期 (3-7)	200	97.89	98.03	4.28	0.86	1.40	1.38	4.19	4.16	4.19	36
長期 (7-)	7	98.66	98.72	8.46	1.31	1.49	1.48	8.03	7.97	8.02	15
長期 (7-11)	7	98.66	98.72	8.46	1.31	1.49	1.48	8.03	7.97	8.02	15
超長期 (11-)	-	-	-	-	-	-	-	-	-	-	-
AAA~A 格	2,545	98.59	98.87	3.29	1.01	1.49	1.48	3.14	3.11	3.13	57
短期 (1-3)	1,556	99.10	99.35	2.05	0.91	1.36	1.36	2.03	2.01	2.03	55
中期 (3-7)	825	97.70	97.95	3.95	0.97	1.58	1.57	3.86	3.83	3.86	57
長期 (7-)	164	98.30	99.00	11.75	2.08	2.31	2.29	10.05	9.93	10.00	72
長期 (7-11)	91	96.30	96.76	8.79	1.52	2.03	1.99	8.19	8.11	8.19	64
超長期 (11-)	73	100.77	101.77	15.42	2.77	2.64	2.65	12.23	12.07	12.13	81
AAA~BBB 格	4,201	98.18	98.48	3.59	1.11	1.66	1.65	3.37	3.34	3.37	71
短期 (1-3)	2,404	98.98	99.23	2.04	0.97	1.48	1.48	2.02	2.01	2.02	68
中期 (3-7)	1,425	97.50	97.78	4.06	1.08	1.74	1.72	3.95	3.92	3.95	72
長期 (7-)	372	95.67	96.27	11.83	2.07	2.58	2.52	10.15	10.02	10.10	93
長期 (7-11)	191	96.31	96.73	8.79	1.75	2.27	2.23	8.12	8.03	8.11	87
超長期 (11-)	181	94.98	95.78	15.05	2.42	2.91	2.84	12.31	12.13	12.22	100
AAA~BB 格	4,201	98.18	98.48	3.59	1.11	1.66	1.65	3.37	3.34	3.37	71
短期 (1-3)	2,404	98.98	99.23	2.04	0.97	1.48	1.48	2.02	2.01	2.02	68
中期 (3-7)	1,425	97.50	97.78	4.06	1.08	1.74	1.72	3.95	3.92	3.95	72
長期 (7-)	372	95.67	96.27	11.83	2.07	2.58	2.52	10.15	10.02	10.10	93
長期 (7-11)	191	96.31	96.73	8.79	1.75	2.27	2.23	8.12	8.03	8.11	87
超長期 (11-)	181	94.98	95.78	15.05	2.42	2.91	2.84	12.31	12.13	12.22	100
AAA 格	-	-	-	-	-	-	-	-	-	-	-
短期 (1-3)	-	-	-	-	-	-	-	-	-	-	-
中期 (3-7)	-	-	-	-	-	-	-	-	-	-	-
長期 (7-)	-	-	-	-	-	-	-	-	-	-	-
長期 (7-11)	-	-	-	-	-	-	-	-	-	-	-
超長期 (11-)	-	-	-	-	-	-	-	-	-	-	-
AA 格	538	98.73	98.85	3.05	0.82	1.24	1.23	3.00	2.98	3.00	33
短期 (1-3)	332	99.23	99.34	2.21	0.78	1.13	1.13	2.19	2.17	2.19	31
中期 (3-7)	200	97.89	98.03	4.28	0.86	1.40	1.38	4.19	4.16	4.19	36
長期 (7-)	7	98.66	98.72	8.46	1.31	1.49	1.48	8.03	7.97	8.02	15
長期 (7-11)	7	98.66	98.72	8.46	1.31	1.49	1.48	8.03	7.97	8.02	15
超長期 (11-)	-	-	-	-	-	-	-	-	-	-	-
A 格	2,007	98.56	98.88	3.35	1.06	1.56	1.55	3.17	3.14	3.17	64
短期 (1-3)	1,224	99.07	99.35	2.01	0.95	1.42	1.42	1.99	1.97	1.99	62
中期 (3-7)	625	97.64	97.92	3.84	1.01	1.64	1.63	3.76	3.73	3.76	64
長期 (7-)	158	98.28	99.01	11.88	2.11	2.34	2.33	10.13	10.01	10.08	74
長期 (7-11)	84	96.12	96.61	8.81	1.54	2.07	2.04	8.21	8.12	8.20	67
超長期 (11-)	73	100.77	101.77	15.42	2.77	2.64	2.65	12.23	12.07	12.13	81
BBB 格	1,656	97.55	97.87	4.06	1.26	1.93	1.91	3.75	3.71	3.74	93
短期 (1-3)	848	98.76	99.02	2.03	1.09	1.71	1.70	2.01	1.99	2.01	91
中期 (3-7)	600	97.23	97.56	4.20	1.23	1.95	1.93	4.07	4.03	4.07	91
長期 (7-)	208	93.59	94.12	11.90	2.07	2.80	2.71	10.23	10.09	10.18	111
長期 (7-11)	100	96.32	96.71	8.78	1.96	2.48	2.44	8.05	7.95	8.04	109
超長期 (11-)	108	91.05	91.70	14.79	2.18	3.11	2.98	12.36	12.18	12.28	114
BB 格	-	-	-	-	-	-	-	-	-	-	-
短期 (1-3)	-	-	-	-	-	-	-	-	-	-	-
中期 (3-7)	-	-	-	-	-	-	-	-	-	-	-
長期 (7-)	-	-	-	-	-	-	-	-	-	-	-
長期 (7-11)	-	-	-	-	-	-	-	-	-	-	-
超長期 (11-)	-	-	-	-	-	-	-	-	-	-	-
B 格以下	-	-	-	-	-	-	-	-	-	-	-
短期 (1-3)	-	-	-	-	-	-	-	-	-	-	-
中期 (3-7)	-	-	-	-	-	-	-	-	-	-	-
長期 (7-)	-	-	-	-	-	-	-	-	-	-	-
長期 (7-11)	-	-	-	-	-	-	-	-	-	-	-
超長期 (11-)	-	-	-	-	-	-	-	-	-	-	-
格付なし	144	99.09	99.67	2.42	1.82	2.18	2.18	2.33	2.31	2.33	135
短期 (1-3)	131	99.43	100.01	2.04	1.85	2.16	2.15	1.99	1.97	1.99	135
中期 (3-7)	12	95.56	95.99	5.38	1.26	2.23	2.19	5.13	5.08	5.13	110
長期 (7-)	2	97.44	98.62	9.64	3.29	3.65	3.61	8.22	8.07	8.20	218
長期 (7-11)	2	97.44	98.62	9.64	3.29	3.65	3.61	8.22	8.07	8.20	218
超長期 (11-)	-	-	-	-	-	-	-	-	-	-	-

出所:NFRC

- 格付は、S&P の格付をもとに NFRC で分類

NOMURA-BPI/Extended 総合・ポートフォリオ指標の推移

	2020 年 3 月末	2021 年 3 月末	2022 年 3 月末	2023 年 3 月末	2024 年 3 月末	2025 年 3 月末
銘柄数	14,003	14,825	15,436	15,639	16,113	16,207
額面 (10 億円)	972,326	1,018,210	1,056,757	1,085,263	1,124,834	1,148,861
時価単価 (円)	108.39	106.48	104.19	101.51	98.40	92.84
利含単価 (円)	108.52	106.59	104.30	101.61	98.50	92.96
残存年数 (年)	9.84	9.89	10.01	10.16	10.21	10.28
利率 (%)	0.89	0.83	0.79	0.77	0.78	0.85
単利 (%)	0.08	0.14	0.27	0.43	0.73	1.49
複利 (%)	0.08	0.14	0.27	0.43	0.72	1.43
Dur (年)	9.47	9.36	9.31	9.18	8.93	8.57
M-Dur	9.46	9.34	9.29	9.15	8.88	8.50
E-Dur	9.45	9.33	9.29	9.15	8.89	8.53
Tspd(bp)	5	4	3	6	4	5

出所:NFRG

NOMURA-BPI/Extended の定義

NOMURA-BPI/Extended の銘柄組入基準

インデックス・ポートフォリオに組み入れられる銘柄は、各月のポートフォリオ確定日（毎月 25 日翌営業日か月末第 4 営業日の早い方）において以下の条件を満たしていなければならない。

- 国内発行の公募固定利付円貨債券（但し転換社債、ワラント付社債、資産担保証券、社債担保証券、ローン担保証券、ステップ・アップ債等を除く。なお、資産担保証券のうち、財政融資資金貸付金 ABS、生命保険会社の基金・劣後ローン債、投資法人債は組み入れ対象とする）
- 残存額面 10 億円以上、残存期間 1 年以上
- 事業債、円建外債、MBS、ABS は BBB 格相当以上の格付（格付投資情報センター、日本格付研究所、S&P、Moody's のいずれかから取得）

新規発行銘柄の組み入れは、国債は発行月の翌月、金融債は発行月の翌々月、その他一般債は発行月の翌々月に行う。なお、銘柄の入替は毎月月末に行い、翌月 1 ヶ月間は組入銘柄は固定される。

累積投資収益指数の計算方法

ある時点における投資収益指数は以下の計算式から算出される。

$$BPIE_{today} = BPIE_{e.l.m.} \times \frac{MVLt_{today} + CF_{e.l.m.,today}}{MVLt_{e.l.m.}}$$

$BPIE_{today}$: 当日累積投資収益指数

$BPIE_{e.l.m.}$: 前月末累積投資収益指数

$MVLt_{today}$: 当日経過利子込み時価総額

$MVLt_{e.l.m.}$: 前月末経過利子込み時価総額

$CF_{e.l.m.,today}$: 前月末から当日までのインカム収入と償還金の合計

各ポートフォリオの累積投資収益指数は以下の基準日を 100 としている。

基準日	ポートフォリオ
1983 年 12 月 28 日:	下記以外
1993 年 12 月 30 日:	「除く国債」
1995 年 12 月 29 日:	長期（7 年以上 11 年未満）、超長期（11 年以上）、 （11 年以上 15 年未満）、（15 年以上）
2003 年 03 月 31 日:	MBS
2008 年 03 月 31 日:	ABS

ただし、

- 日付はすべて営業日ベース。
- 評価時価には JS Price(なければ野村証券評価・算定時価)を使用。
- 貸付債権担保住宅金融公庫債券 (RMBS) について、毎月 25 日に公表される翌月 10 日の償還額は NOMURA-BPI の計算上、翌月 10 日に償還金として計上する (RMBS の額面は、元利払日の 10 日に償還金の分、減ることになる)。
- 1995 年 12 月以前の指数は、NOMURA-BPI の指数と同じ。
- 「除く MBS」の 2003 年 3 月以前の指数は、NOMURA-BPI/Extended の指数と同じ。
- 「除く ABS」の 2008 年 3 月以前の指数は、NOMURA-BPI/Extended の指数と同じ。
- 「除く MBS・ABS」の 2008 年 3 月以前の指数は、「除く MBS」の指数と同じ。

投資収益率の計算方法

ある時点 t における、ある過去時点 s からの投資収益率 $RETURN_{s,t}$ は以下の計算式から算出される。

$$RETURN_{s,t}(\%) = \left(\frac{BPIE_t}{BPIE_s} - 1 \right) \times \frac{365}{s \text{ から } t \text{ までの経過日数 (片端入れ)}} \times 100$$

ただし、 $BPIE_t$ 、 $BPIE_s$ は、時点 t 、 s における累積投資収益指数。

レポートの表記等について

投資収益率 投資収益指数

- 「前月末からの投資収益率」は、「2025 年 2 月の月末営業日から 2025 年 3 月の月末営業日までの投資収益率(年率換算,%)」を指す。
- 「前年度末からの投資収益率」は、「2024 年 3 月の月末営業日から 2025 年 3 月の月末営業日までの投資収益率(年率換算,%)」を指す。
- 「前年末からの投資収益率」は、「2024 年 12 月の月末営業日から 2025 年 3 月の月末営業日までの投資収益率(年率換算,%)」を指す。

月間投資収益率

- 2025 年 2 月の月末営業日から 2025 年 3 月の月末営業日までの投資収益率(年率換算,%)
- 2025 年 2 月の月末営業日において、3 月ポートフォリオに組み入れられるべき銘柄がない場合には「-」と表記。

ポートフォリオ指標

- 時価単価・利含単価・残存年数・利率は額面加重平均。単利・複利・Tspd は時価総額加重平均。Dur・M-Dur・E-Dur は経過利子込時価総額加重平均。
- 「残存年数」は、「途中償還を考慮した平均残存年数」を指す。
- 「Dur」は、「デュレーション」を指す。
- 「M-Dur」は、「修正デュレーション」を指す。
- 「E-Dur」は、「実効デュレーション」を指す。
- 「Tspd」は、「T スプレッド」を指す。
- 左ページには 3 月ポートフォリオの、右ページには 4 月ポートフォリオの、2025 年 3 月の月末営業日における指標を掲載。

現存額

- NOMURA-BPI/Extended の国債の現存額は市中発行分のみとし、資金運用部引受分、日銀乗り換え分、郵便貯金特別会計 金融自由化対策資金引受分、郵便局窓口販売分、郵便貯金資金による引受分、簡易生命保険特別会計の積立金による引受分、年金資金運用基金による引受分、簡易生命保険資金による引受分、および新型窓口販売分は除いている。
- NOMURA-BPI/Extended の商工債券(金融債)の現存額は、資金運用部引受分は除いているが、財政融資資金引受分(2001 年 4 月以降発行分)は含む。

格付会社別ポートフォリオ指標

- 格付は格付投資情報センター(R&I)・日本格付研究所(JCR)・ムーディーズ(Moody's)・スタンダード アンド プアーズ(S&P)の個別銘柄格付をもとに NFRC で分類
- 対象は NOMURA-BPI/Extended の事業債・円建外債の構成銘柄

その他

- 短期・中期・長期などの残存別ポートフォリオは、2025 年 3 月末(暦上)における残存年数(至最終償還日)で区分。ただし 4 月ポートフォリオでは、2025 年 4 月末(暦上)における残存年数(至最終償還日)で区分。
- NOMURA-BPI は、野村フィデューシャリー・リサーチ&コンサルティング株式会社の商標または登録商標です。

NOMURA-BPI/Extended のデータ提供について

NOMURA-BPI/Extended のデータは以下の情報端末でもご覧いただけます。

Quick-IS

NRIJ108, NRIJ109, NRIJ110, NRIJ111
NRIJ112, NRIJ113, NRIJ114, NRIJ115

REUTERS

NMSBPI メニュー

Bloomberg

NBPI(GO) メニュー

時事通信社

BPIXG/12400

NFRC Web ページ

<http://qr.nomuraholdings.com/jp/bpi/index.html>

ディスクレイマー

NOMURA-BPI/Extended の知的財産権およびその他一切の権利は野村フィデューシャリー・リサーチ & コンサルティング株式会社（以下、NFRC）に帰属します。
なお、NFRC は、当インデックスの正確性、完全性、信頼性、有用性、市場性、商品性および適合性を保証するものではなく、インデックスの利用者およびその関連会社が当インデックスを用いて行う事業活動・サービスに関し一切責任を負いません。
インデックスの算出において、電子計算機の障害もしくは天災地変その他やむを得ない事由が発生した場合は、インデックスの公表を延期または中止することがあります。
インデックス・データを取得した経路（当社ウェブサイト、情報ベンダー各社のサービスを通じた取得、等）に関わらず、これらのインデックスをご利用の際は、「インデックス・ライセンスについて」をご確認ください。

「インデックス・ライセンスについて」

<http://qr.nomuraholdings.com/jp/indexlicense.html>

本資料は、お客様への情報提供を目的として、NFRC が作成したものです。

本資料に掲載された全ての意見や予想は NFRC の本資料作成時点での判断に基づいており、通知なく変更されることがあります。また、本資料における将来の予測に関する意見が実際に生ずるということを担保あるいは保証するものではありません。本資料の内容の一部は、NFRC が信頼性があると判断した様々な入手可能な情報に基づいています。しかし、NFRC はその正確さを保証するものではなく、これらの情報は要約された不完全なものである可能性があります。過去の投資実績は将来の結果を示唆するものではありません。

本資料は特定の証券取引に関する投資勧誘や投資アドバイスを目的としたものでもありません。

NFRC が開発・提供する市場インデックス（自社関連インデックス）が使用されている運用商品等をお客様が投資対象とする場合、当該インデックス利用料の一部が直接的・間接的問わず NFRC に帰属する可能性があります。自社関連インデックスの詳細は以下のウェブサイトをご参照ください。

証券市場インデックス <http://qr.nomuraholdings.com/jp/>

本資料は、配布されたお客様限りでご使用ください。本資料は NFRC の著作物であり、NFRC の書面による事前の承諾なく、本資料の全部もしくは一部を複写、転送または再配布することをご遠慮ください。

野村フィデューシャリー・リサーチ & コンサルティング株式会社
金融商品取引業者 関東財務局長（金商）第 451 号
加入協会 一般社団法人日本投資顧問業協会 会員番号（第 011-00961 号）

野村フィデューシャリー・リサーチ & コンサルティング
bpi@nfrco.jp