NOMURA

RUSSELL NOMURA JAPAN EQUITY INDEXES

Russell/Nomura 日本株インデックス

～パフォーマンスサマリー～

2008 年 5 月

Russell/Nomura日本株インデックスパフォーマンスサマリー

2008年4月末現在

トータルリターン（配当含む）

指数	銘柄数	ウェート (%)	指数値	リターン(%)*				
				1ヶ月	3ヶ月	6ヶ月	12ヶ月	年初来
Total Market	1494	100.00	408.71	11.74	1.85	-15.58	-18.81	-7.42
Value	1158	52.63	849.50	12.45	1.73	-13.81	-18.60	-6.03
Growth	665	47.37	177.41	10.95	1.99	-17.49	-19.14	-8.92
Large	300	84.43	412.66	12.73	1.97	-15.22	-17.95	-7.40
Large Value	203	42.16	851.57	13.93	1.79	-13.36	-17.81	-6.01
Large Growth	194	42.27	189.22	11.56	2.16	-17.00	-18.20	-8.74
Top	60	52.19	367.91	15.19	3.29	-13.54	-16.44	-5.76
Top Value	34	24.92	819.42	16.75	2.20	-11.75	-16.08	-5.52
Top Growth	44	27.27	175.84	13.80	4.31	-15.09	-16.94	-5.97
Mid	240	32.24	503.76	8.98	-0.10	-17.80	-20.29	-9.93
Mid Value	169	17.24	819.99	10.10	1.20	-15.47	-19.99	-6.69
Mid Growth	150	15.00	235.85	7.72	-1.56	-20.29	-20.30	-13.42
Mid-Small	1434	47.81	468.04	8.20	0.32	-17.71	-21.25	-9.18
Mid-Small Value	1124	27.71	797.56	8.85	1.30	-15.51	-20.61	-6.49
Mid-Small Growth	621	20.10	204.86	7.32	-1.00	-20.55	-21.95	-12.65
Small	1194	15.57	394.43	6.62	1.18	-17.65	-23.71	-7.59
Small Value	955	10.47	724.34	6.86	1.46	-15.62	-21.88	-6.16
Small Growth	471	5.10	152.14	6.15	0.62	-21.50	-27.21	-10.39
Small Core	397	10.63	131.78	7.63	1.86	-16.58	-22.74	-6.76
Small Core Value	289	6.75	188.49	7.99	2.14	-14.18	-20.54	-4.92
Small Core Growth	197	3.88	52.99	7.00	1.39	-20.43	-26.30	-9.77
Micro	797	4.94	142.06	4.53	-0.25	-19.85	-25.72	-9.35
Micro Value	666	3.72	175.02	4.86	0.26	-18.14	-24.24	-8.33
Micro Growth	274	1.22	67.75	3.53	-1.74	-24.59	-29.89	-12.30
Prime	995	97.77	1156.70	11.93	1.91	-15.49	-18.60	-7.39
Prime Value	742	50.99	1412.20	12.75	1.81	-13.63	-18.33	-5.93
Prime Growth	494	46.78	892.20	11.04	2.02	-17.43	-19.00	-8.94

＊リターンは、年率換算していない

カテゴリー

NOMURA インデックス

野村證券
金融工学研究センター
徳野　明洋
平野由美子
小見山奈々
03-3274-0924
idx_mgr@frc.nomura.co.jp

野村證券株式会社　金融工学研究センター　〒100-8130 東京都千代田区大手町 2-2-2 アーバンネット大手町ビル
このレポートは、投資判断の参考となる情報の提供を唯一の目的としたもので、投資勧誘を目的として作成したものではありません。このレポートには、野村證券において外国証券内容説明書を作成していない銘柄について記載がなされる場合があります。銘柄の選択、投資判断の最終決定は、お客様ご自身の判断でなさるようにお願いいたします。このレポートは、信頼できると考えられる情報に基づいて作成されていますが、野村證券は、その正確性および完全性に関して責任を負うものではありません。このレポートに記載された意見は、作成日における判断であり、予告なく変わる場合があります。野村證券およびその親会社である野村ホールディングスの役職員は、このレポートに記載された証券について、買い持ちしている場合があります。野村證券およびその親会社である野村ホールディングスは、このレポートに記載された証券、それら証券に基づくオプション、先物その他の金融派生商品について、買い持ちまたは売り持ちのポジションを有している場合があり、また今後自己勘定で売買を行うことがあります。野村證券は、このレポートに掲載された会社に対して、引受等の投資銀行業務その他サービスを提供し、かつそれらのサービスの勧誘を行うことがあります。このレポートは、野村證券から直接提供するという方法でのみ配布いたしております。提供されましたお客様限りでご使用ください。このレポートのいかなる部分も一切の権利は野村證券に帰属しており、電子的または機械的な方法を問わず、いかなる目的であれ、無断で複製または転送等を行わないようにお願いいたします。

Russell/Nomura 日本株インデックスとは？

Russell/Nomura 日本株インデックスは、野村證券金融工学研究センターとラッセル･インベストメントが共同で開発した日本株インデックスである。主な特徴は以下の通り。

- 全上場銘柄から選択しており日本株式市場全体を代表している。
- 時価総額は安定持ち株比率を控除し、実際に投資可能な市場を反映している。
- Large と Small など規模別のサブインデックスに分割している。
- Value と Growth のサブインデックスを有している。
- Value と Growth は含みを修正した PBR で分類している。
- Prime インデックスは、Total Market インデックスのうち、安定持ち株控除後の時価総額上位の銘柄（1000 銘柄）から構成されている。
- 定義が明確で恣意性を排除した銘柄選定方法。
- 構成銘柄の見直しは年に一度行う。

ラッセル・インベストメントについて

ラッセル・インベストメントは、今日世界 44 カ国において、年金、金融機関および個人投資家など様々な投資家の皆様を対象に総合的な資産運用ソリューションを提供しています。グローバルに行う運用会社調査をもとに、世界最高水準の運用会社へのアクセスを提供することに強みがあり、資産運用、オルタナティブ投資、確定拠出年金サービス、資産運用コンサルティング、売買執行管理、株式インデックスの開発など幅広く業務を行っています。現在当グループが提供するファンドの運用資産総額は約 27 兆円※、また資産運用コンサルティング・サービスの対象資産総額は約 224 兆円※※となっています。グループの創立は 1936 年。米国ワシントン州タコマを本拠地とし、アムステルダム、オークランド、サンフランシスコ、シドニー、シンガポール、東京、トロント、ニューヨーク、パリ、香港、メルボルン、ヨハネスブルグ、ロンドンに主要拠点を擁しています。米国最大手の個人生命保険会社であるノースウェスタン・ミューチュアル・ライフ・インシュアランスの子会社です。
日本においては 1986 年に東京オフィスを開設。現在、ラッセル・インベストメント株式会社を通じて各種サービスを提供しています。詳しくは、www.russell.com をご覧ください。

(※ 2007 年 9 月末現在　※※ 2006 年 9 月末現在、グループ合算)

Russell/Nomura 日本株インデックスは、野村證券株式会社が公表している指数で、その知的財産権は野村證券株式会社及び Russell Investments に帰属します。なお、野村證券株式会社及び Russell Investments は、対象インデックスの正確性、完全性、信頼性、有用性を保証するものではなく、インデックスの利用者が当インデックスを用いて行う事業活動･サービスに関し一切責任を負いません。

このレポートは、投資判断の参考となる情報の提供を唯一の目的としたもので、投資勧誘を目的として作成したものではありません。このレポートには、野村證券において外国証券内容説明書を作成していない銘柄について記載がなされる場合があります。銘柄の選択、投資判断の最終決定は、お客様ご自身の判断でなさるようにお願いいたします。このレポートは、信頼できると考えられる情報に基づいて作成されていますが、野村證券は、その正確性および完全性に関して責任を負うものではありません。このレポートに記載された意見は、作成日における判断であり、予告なく変わる場合があります。野村證券およびその親会社である野村ホールディングスの役職員は、このレポートに記載された証券について、買い持ちしている場合があります。野村證券およびその親会社である野村ホールディングスは、このレポートに記載された証券、それら証券に基づくオプション、先物その他の金融派生商品について、買い持ちまたは売り持ちのポジションを有している場合があり、また今後自己勘定で売買を行うことがあります。野村證券は、このレポートに掲載された会社に対して、引受等の投資銀行業務その他サービスを提供し、かつそれらのサービスの勧誘を行うことがあります。このレポートは、野村證券から直接提供するという方法でのみ配布いたしております。提供されましたお客様限りでご使用ください。このレポートのいかなる部分も一切の権利は野村證券に帰属しており、電子的または機械的な方法を問わず、いかなる目的であれ、無断で複製または転送等を行わないようにお願いいたします。

Russell/Nomuraインデックスパフォーマンスサマリー

2008年4月末現在

価格リターン（配当除く）Price Return

指数	銘柄数	ウェート（%）	指数値	リターン(%)*				
				1ヶ月	3ヶ月	6ヶ月	12ヶ月	年初来
Total Market	1494	100.00	302.63	11.73	0.87	-16.48	-20.19	-8.33
Value	1158	52.63	605.86	12.45	0.70	-14.75	-20.05	-7.01
Growth	665	47.37	136.43	10.95	1.06	-18.33	-20.45	-9.76
Large	300	84.43	305.39	12.73	0.99	-16.11	-19.35	-8.30
Large Value	203	42.16	607.59	13.93	0.77	-14.29	-19.27	-6.97
Large Growth	194	42.27	144.95	11.56	1.20	-17.86	-19.54	-9.60
Top	60	52.19	270.37	15.18	2.25	-14.48	-17.95	-6.72
Top Value	34	24.92	583.57	16.74	1.17	-12.70	-17.63	-6.51
Top Growth	44	27.27	132.52	13.79	3.26	-16.02	-18.42	-6.92
Mid	240	32.24	375.26	8.97	-1.00	-18.61	-21.53	-10.75
Mid Value	169	17.24	586.78	10.10	0.20	-16.37	-21.36	-7.62
Mid Growth	150	15.00	184.29	7.71	-2.35	-21.02	-21.41	-14.12
Mid-Small	1434	47.81	347.68	8.20	-0.61	-18.55	-22.50	-10.02
Mid-Small Value	1124	27.71	569.75	8.85	0.27	-16.44	-21.98	-7.45
Mid-Small Growth	621	20.10	160.21	7.31	-1.79	-21.27	-23.04	-13.36
Small	1194	15.57	290.59	6.62	0.19	-18.54	-24.97	-8.51
Small Value	955	10.47	515.10	6.85	0.37	-16.62	-23.26	-7.18
Small Growth	471	5.10	119.33	6.14	-0.18	-22.21	-28.23	-11.12
Small Core	397	10.63	119.26	7.62	0.89	-17.46	-23.98	-7.66
Small Core Value	289	6.75	168.55	7.98	1.07	-15.16	-21.89	-5.92
Small Core Growth	197	3.88	49.33	6.99	0.57	-21.17	-27.36	-10.52
Micro	797	4.94	127.37	4.52	-1.28	-20.77	-27.01	-10.30
Micro Value	666	3.72	155.11	4.86	-0.88	-19.17	-25.66	-9.38
Micro Growth	274	1.22	63.10	3.53	-2.47	-25.24	-30.81	-12.96
Prime	995	97.77	1025.73	11.92	0.92	-16.38	-19.99	-8.30
Prime Value	742	50.99	1230.16	12.75	0.79	-14.57	-19.78	-6.90
Prime Growth	494	46.78	804.79	11.04	1.08	-18.27	-20.32	-9.78

＊リターンは、年率換算していない

このレポートは、投資判断の参考となる情報の提供を唯一の目的としたもので、投資勧誘を目的として作成したものではありません。このレポートには、野村證券において外国証券内容説明書を作成していない銘柄について記載がなされる場合があります。銘柄の選択、投資判断の最終決定は、お客様ご自身の判断でなさるようにお願いいたします。このレポートは、信頼できると考えられる情報に基づいて作成されていますが、野村證券は、その正確性および完全性に関して責任を負うものではありません。このレポートに記載された意見は、作成日における判断であり、予告なく変わる場合があります。野村證券およびその親会社である野村ホールディングスの役職員は、このレポートに記載された証券について、買い持ちしている場合があります。野村證券およびその親会社である野村ホールディングスは、このレポートに記載された証券、それら証券に基づくオプション、先物その他の金融派生商品について、買い持ちまたは売り持ちのポジションを有している場合があり、また今後自己勘定で売買を行うことがあります。野村證券は、このレポートに掲載された会社に対して、引受等の投資銀行業務その他サービスを提供し、かつそれらのサービスの勧誘を行うことがあります。このレポートは、野村證券から直接提供するという方法でのみ配布いたしております。提供されましたお客様限りでご使用ください。このレポートのいかなる部分も一切の権利は野村證券に帰属しており、電子的または機械的な方法を問わず、いかなる目的であれ、無断で複製または転送等を行わないようにお願いいたします。

Russell/Nomuraインデックスパフォーマンスサマリー

2008年4月末現在

トータルリターン（配当含む）Total Return

指数	銘柄数	ウェート（%）	指数値	リターン(%)*				
				1ヶ月	3ヶ月	6ヶ月	12ヶ月	年初来
Total Market	1494	100.00	408.71	11.74	1.85	-15.58	-18.81	-7.42
Value	1158	52.63	849.50	12.45	1.73	-13.81	-18.60	-6.03
Growth	665	47.37	177.41	10.95	1.99	-17.49	-19.14	-8.92
Large	300	84.43	412.66	12.73	1.97	-15.22	-17.95	-7.40
Large Value	203	42.16	851.57	13.93	1.79	-13.36	-17.81	-6.01
Large Growth	194	42.27	189.22	11.56	2.16	-17.00	-18.20	-8.74
Top	60	52.19	367.91	15.19	3.29	-13.54	-16.44	-5.76
Top Value	34	24.92	819.42	16.75	2.20	-11.75	-16.08	-5.52
Top Growth	44	27.27	175.84	13.80	4.31	-15.09	-16.94	-5.97
Mid	240	32.24	503.76	8.98	-0.10	-17.80	-20.29	-9.93
Mid Value	169	17.24	819.99	10.10	1.20	-15.47	-19.99	-6.69
Mid Growth	150	15.00	235.85	7.72	-1.56	-20.29	-20.30	-13.42
Mid-Small	1434	47.81	468.04	8.20	0.32	-17.71	-21.25	-9.18
Mid-Small Value	1124	27.71	797.56	8.85	1.30	-15.51	-20.61	-6.49
Mid-Small Growth	621	20.10	204.86	7.32	-1.00	-20.55	-21.95	-12.65
Small	1194	15.57	394.43	6.62	1.18	-17.65	-23.71	-7.59
Small Value	955	10.47	724.34	6.86	1.46	-15.62	-21.88	-6.16
Small Growth	471	5.10	152.14	6.15	0.62	-21.50	-27.21	-10.39
Small Core	397	10.63	131.78	7.63	1.86	-16.58	-22.74	-6.76
Small Core Value	289	6.75	188.49	7.99	2.14	-14.18	-20.54	-4.92
Small Core Growth	197	3.88	52.99	7.00	1.39	-20.43	-26.30	-9.77
Micro	797	4.94	142.06	4.53	-0.25	-19.85	-25.72	-9.35
Micro Value	666	3.72	175.02	4.86	0.26	-18.14	-24.24	-8.33
Micro Growth	274	1.22	67.75	3.53	-1.74	-24.59	-29.89	-12.30
Prime	995	97.77	1156.70	11.93	1.91	-15.49	-18.60	-7.39
Prime Value	742	50.99	1412.20	12.75	1.81	-13.63	-18.33	-5.93
Prime Growth	494	46.78	892.20	11.04	2.02	-17.43	-19.00	-8.94

＊リターンは、年率換算していない

このレポートは、投資判断の参考となる情報の提供を唯一の目的としたもので、投資勧誘を目的として作成したものではありません。このレポートには、野村證券において外国証券内容説明書を作成していない銘柄について記載がなされる場合があります。銘柄の選択、投資判断の最終決定は、お客様ご自身の判断でなさるようにお願いいたします。このレポートは、信頼できると考えられる情報に基づいて作成されていますが、野村證券は、その正確性および完全性に関して責任を負うものではありません。このレポートに記載された意見は、作成日における判断であり、予告なく変わる場合があります。野村證券およびその親会社である野村ホールディングスの役職員は、このレポートに記載された証券について、買い持ちしている場合があります。野村證券およびその親会社である野村ホールディングスは、このレポートに記載された証券、それら証券に基づくオプション、先物その他の金融派生商品について、買い持ちまたは売り持ちのポジションを有している場合があり、また今後自己勘定で売買を行うことがあります。野村證券は、このレポートに掲載された会社に対して、引受等の投資銀行業務その他サービスを提供し、かつそれらのサービスの勧誘を行うことがあります。このレポートは、野村證券から直接提供するという方法でのみ配布いたしております。提供されましたお客様限りでご使用ください。このレポートのいかなる部分も一切の権利は野村證券に帰属しており、電子的または機械的な方法を問わず、いかなる目的であれ、無断で複製または転送等を行わないようにお願いいたします。

Russell/Nomura業種別属性

2008年4月末現在

業種別銘柄数とウェート（%）33 Industry Weight

		Total Market		Value		Growth		Small		Prime	
	指数	銘柄数	ウェート	銘柄数	ウェート	銘柄数	ウェート	銘柄数	ウェート	銘柄数	ウェート
	総合	1494	100.00	1158	100.00	665	100.00	1194	100.00	995	100.00
1	水産・農林業	5	0.09	5	0.15	1	0.01	5	0.55	4	0.08
2	鉱業	6	0.50	4	0.12	3	0.93	5	0.48	3	0.49
3	建設業	66	1.59	59	2.24	17	0.86	56	3.58	40	1.51
4	食料品	61	2.81	57	3.29	16	2.27	53	5.81	39	2.76
5	繊維製品	28	0.81	27	1.00	7	0.59	24	2.20	21	0.79
6	パルプ・紙	10	0.28	10	0.53	1	0.00	8	0.64	6	0.27
7	化学	105	5.31	83	3.94	46	6.83	80	6.13	68	5.26
8	医薬品	36	4.05	24	1.32	23	7.08	27	3.34	28	4.10
9	石油・石炭製品	9	0.75	7	1.17	4	0.27	3	0.12	7	0.76
10	ゴム製品	9	0.54	9	1.00	3	0.02	7	0.71	9	0.55
11	ガラス・土石製品	24	1.16	17	0.97	10	1.37	17	1.40	16	1.15
12	鉄鋼	35	3.27	25	0.72	17	6.10	28	2.99	23	3.29
13	非鉄金属	24	1.27	18	1.10	13	1.46	17	1.43	19	1.28
14	金属製品	24	0.57	21	0.83	6	0.27	21	1.48	16	0.54
15	機械	117	4.67	86	3.16	66	6.35	96	6.78	72	4.59
16	電気機器	154	15.23	120	14.67	70	15.85	114	8.35	106	15.36
17	輸送用機器	62	8.63	49	10.20	27	6.87	45	4.31	46	8.75
18	精密機器	24	1.40	15	0.27	16	2.66	18	0.93	16	1.40
19	その他製品	38	2.91	34	1.76	11	4.20	32	1.96	22	2.90
20	電気・ガス業	16	4.05	16	7.23	3	0.51	3	0.28	16	4.14
21	陸運業	34	3.39	23	1.77	19	5.20	20	2.18	23	3.42
22	海運業	9	0.89	1	0.08	9	1.80	6	0.54	7	0.91
23	空運業	2	0.37	1	0.22	2	0.53	0	0.00	2	0.38
24	倉庫・運輸関連業	13	0.21	12	0.36	3	0.04	12	0.97	7	0.19
25	情報・通信業	84	5.31	48	4.76	55	5.92	70	6.25	55	5.29
26	卸売業	98	5.07	88	3.31	31	7.03	89	5.27	50	4.97
27	小売業	110	3.41	84	4.32	57	2.39	100	8.65	66	3.26
28	銀行業	93	10.84	92	18.92	7	1.86	69	8.72	77	10.99
29	証券、商品先物取引業	21	1.85	16	2.35	12	1.30	18	1.81	17	1.88
30	保険業	9	2.74	8	4.91	2	0.33	2	0.38	9	2.81
31	その他金融業	29	1.48	27	1.94	7	0.97	24	3.29	25	1.50
32	不動産業	63	2.85	38	0.36	43	5.62	54	2.67	36	2.83
33	サービス業	76	1.72	34	1.02	58	2.50	71	5.78	44	1.60

このレポートは、投資判断の参考となる情報の提供を唯一の目的としたもので、投資勧誘を目的として作成したものではありません。このレポートには、野村證券において外国証券内容説明書を作成していない銘柄について記載がなされる場合があります。銘柄の選択、投資判断の最終決定は、お客様ご自身の判断でなさるようにお願いいたします。このレポートは、信頼できると考えられる情報に基づいて作成されていますが、野村證券は、その正確性および完全性に関して責任を負うものではありません。このレポートに記載された意見は、作成日における判断であり、予告なく変わる場合があります。野村證券およびその親会社である野村ホールディングスの役職員は、このレポートに記載された証券について、買い持ちしている場合があります。野村證券およびその親会社である野村ホールディングスは、このレポートに記載された証券、それら証券に基づくオプション、先物その他の金融派生商品について、買い持ちまたは売り持ちのポジションを有している場合があり、また今後自己勘定で売買を行うことがあります。野村證券は、このレポートに掲載された会社に対して、引受等の投資銀行業務その他サービスを提供し、かつそれらのサービスの勧誘を行うことがあります。このレポートは、野村證券から直接提供するという方法でのみ配布いたしております。提供されましたお客様限りでご使用ください。このレポートのいかなる部分も一切の権利は野村證券に帰属しており、電子的または機械的な方法を問わず、いかなる目的であれ、無断で複製または転送等を行わないようにお願いいたします。

Russell/Nomura業種別パフォーマンスサマリー

2008年4月末現在

業種別月次リターン（%）33Industry Return

		Total Market		Value		Growth		Small		Prime	
	指数	配当除	配当込	配当除	配当込	配当除	配当込	配当除	配当込	配当除	配当込
	総合	11.73	11.74	12.45	12.45	10.95	10.95	6.62	6.62	11.92	11.93
1	水産・農林業	15.41	15.41	14.85	14.85	25.42	25.42	15.41	15.41	16.36	16.36
2	鉱業	5.10	5.10	7.47	7.47	4.77	4.77	8.60	8.60	4.71	4.71
3	建設業	9.22	9.22	10.14	10.13	6.64	6.68	6.48	6.51	9.70	9.71
4	食料品	0.89	0.91	1.36	1.37	0.14	0.17	2.61	2.66	0.74	0.76
5	繊維製品	3.43	3.46	4.60	4.64	1.28	1.28	5.42	5.49	3.23	3.26
6	パルプ・紙	5.37	5.37	5.39	5.39	-0.74	-0.74	3.69	3.69	5.64	5.64
7	化学	8.49	8.52	8.73	8.73	8.34	8.38	4.92	4.92	8.75	8.77
8	医薬品	7.01	7.01	3.85	3.85	7.68	7.68	0.99	1.00	7.08	7.08
9	石油・石炭製品	14.46	14.46	15.46	15.46	9.94	9.94	16.20	16.20	14.56	14.56
10	ゴム製品	12.32	12.32	12.29	12.29	14.26	14.26	10.92	10.92	12.32	12.32
11	ガラス・土石製品	6.69	6.70	5.02	5.04	8.04	8.04	-2.07	-2.04	6.79	6.79
12	鉄鋼	17.76	17.78	9.44	9.57	18.94	18.94	11.25	11.26	17.87	17.89
13	非鉄金属	7.26	7.23	7.39	7.39	7.15	7.10	6.80	6.80	7.37	7.34
14	金属製品	11.74	11.74	9.90	9.90	18.51	18.51	5.03	5.03	12.12	12.12
15	機械	14.39	14.39	13.17	13.18	15.07	15.07	10.91	10.92	14.63	14.63
16	電気機器	14.52	14.52	14.03	14.02	15.03	15.04	8.35	8.36	14.67	14.67
17	輸送用機器	8.21	8.24	9.47	9.51	6.21	6.21	5.79	5.85	8.21	8.23
18	精密機器	11.03	10.98	3.15	3.15	11.98	11.93	4.16	4.19	11.32	11.27
19	その他製品	7.13	7.18	1.78	1.79	9.81	9.88	1.87	1.88	7.37	7.42
20	電気・ガス業	-0.80	-0.80	-0.84	-0.84	-0.19	-0.19	6.68	6.68	-0.80	-0.80
21	陸運業	1.32	1.33	3.77	3.77	0.43	0.44	2.32	2.32	1.33	1.34
22	海運業	11.96	12.01	7.91	7.91	12.16	12.21	8.10	8.10	12.05	12.10
23	空運業	-6.31	-6.31	-7.06	-7.06	-5.95	-5.95	-	-	-6.31	-6.31
24	倉庫・運輸関連業	3.40	3.42	2.71	2.72	10.43	10.48	4.33	4.35	4.46	4.47
25	情報・通信業	3.44	3.43	4.57	4.57	2.44	2.43	1.87	1.87	3.50	3.49
26	卸売業	11.48	11.49	7.56	7.57	13.65	13.65	5.46	5.47	11.84	11.85
27	小売業	10.14	10.12	12.76	12.74	5.23	5.23	5.07	5.09	10.51	10.49
28	銀行業	27.69	27.69	27.19	27.19	33.60	33.60	8.88	8.88	27.95	27.95
29	証券、商品先物取引業	19.95	19.92	20.42	20.40	19.01	18.96	15.36	15.18	20.00	19.97
30	保険業	23.22	23.22	24.00	24.00	11.63	11.63	22.14	22.14	23.22	23.22
31	その他金融業	25.34	25.31	21.82	21.81	33.88	33.80	27.06	26.97	25.60	25.57
32	不動産業	25.56	25.57	11.37	11.38	26.71	26.71	9.24	9.24	26.19	26.19
33	サービス業	3.46	3.46	2.63	2.64	3.84	3.84	4.10	4.11	3.56	3.56

＊リターンは、年率換算していない

このレポートは、投資判断の参考となる情報の提供を唯一の目的としたもので、投資勧誘を目的として作成したものではありません。このレポートには、野村證券において外国証券内容説明書を作成していない銘柄について記載がなされる場合があります。銘柄の選択、投資判断の最終決定は、お客様ご自身の判断でなさるようにお願いいたします。このレポートは、信頼できると考えられる情報に基づいて作成されていますが、野村證券は、その正確性および完全性に関して責任を負うものではありません。このレポートに記載された意見は、作成日における判断であり、予告なく変わる場合があります。野村證券およびその親会社である野村ホールディングスの役職員は、このレポートに記載された証券について、買い持ちしている場合があります。野村證券およびその親会社である野村ホールディングスは、このレポートに記載された証券、それら証券に基づくオプション、先物その他の金融派生商品について、買い持ちまたは売り持ちのポジションを有している場合があり、また今後自己勘定で売買を行うことがあります。野村證券は、このレポートに掲載された会社に対して、引受等の投資銀行業務その他サービスを提供し、かつそれらのサービスの勧誘を行うことがあります。このレポートは、野村證券から直接提供するという方法でのみ配布いたしております。提供されましたお客様限りでご使用ください。このレポートのいかなる部分も一切の権利は野村證券に帰属しており、電子的または機械的な方法を問わず、いかなる目的であれ、無断で複製または転送等を行わないようにお願いいたします。

月次スタイルパフォーマンスの推移
（トータルリターン）Total Return

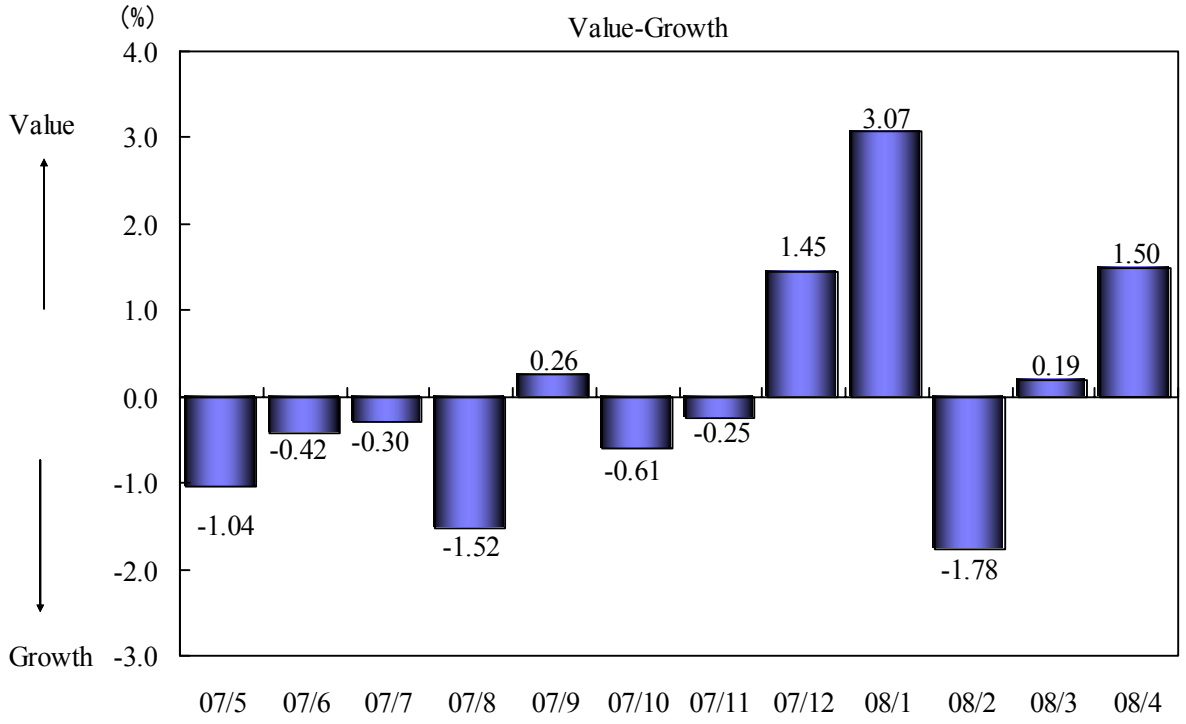

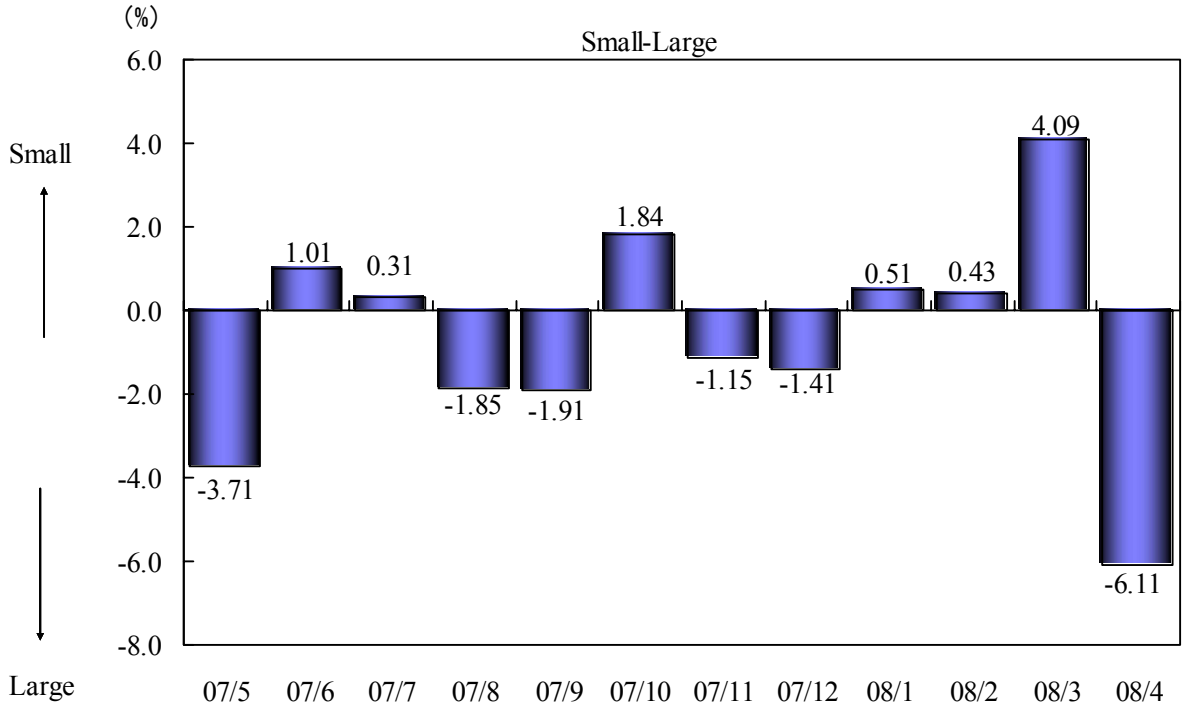

＊ Value-Growthは、ValueとGrowthのリターンの差、Small-Largeは、SmallとLargeのリターンの差である。
リターンは、年率換算していない

このレポートは、投資判断の参考となる情報の提供を唯一の目的としたもので、投資勧誘を目的として作成したものではありません。このレポートには、野村證券において外国証券内容説明書を作成していない銘柄について記載がなされる場合があります。銘柄の選択、投資判断の最終決定は、お客様ご自身の判断でなさるようにお願いいたします。このレポートは、信頼できると考えられる情報に基づいて作成されていますが、野村證券は、その正確性および完全性に関して責任を負うものではありません。このレポートに記載された意見は、作成日における判断であり、予告なく変わる場合があります。野村證券およびその親会社である野村ホールディングスの役職員は、このレポートに記載された証券について、買い持ちしている場合があります。野村證券およびその親会社である野村ホールディングスは、このレポートに記載された証券、それら証券に基づくオプション、先物その他の金融派生商品について、買い持ちまたは売り持ちのポジションを有している場合があり、また今後自己勘定で売買を行うことがあります。野村證券は、このレポートに掲載された会社に対して、引受等の投資銀行業務その他サービスを提供し、かつそれらのサービスの勧誘を行うことがあります。このレポートは、野村證券から直接提供するという方法でのみ配布いたしております。提供されましたお客様限りでご使用ください。このレポートのいかなる部分も一切の権利は野村證券に帰属しており、電子的または機械的な方法を問わず、いかなる目的であれ、無断で複製または転送等を行わないようにお願いいたします。

日次スタイルパフォーマンスの推移
（トータルリターン）Total Return

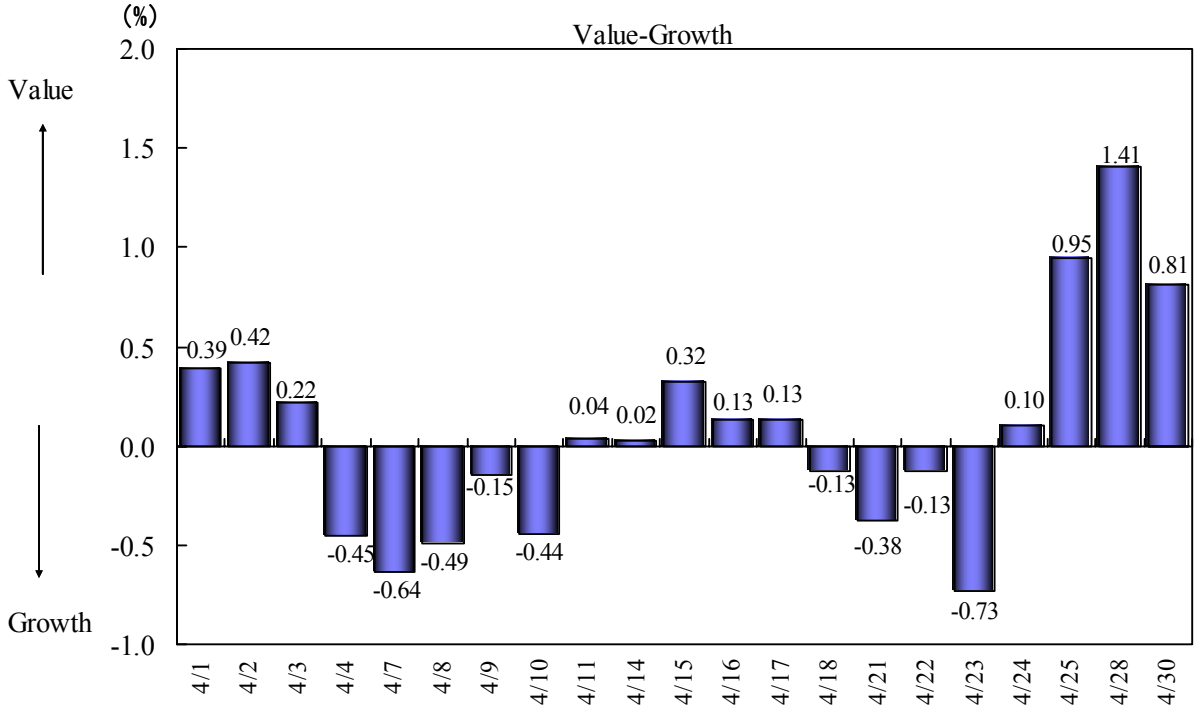

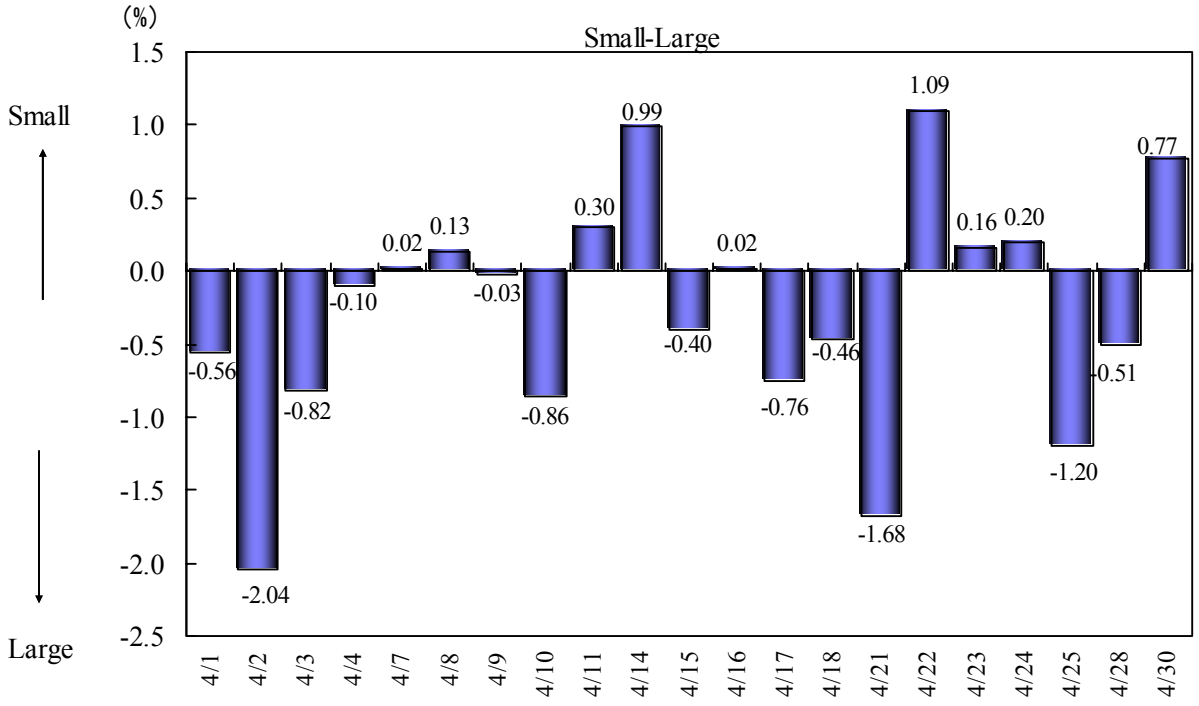

* Value-Growthは、ValueとGrowthのリターンの差、Small-Largeは、SmallとLargeのリターンの差である。
リターンは、年率換算していない

このレポートは、投資判断の参考となる情報の提供を唯一の目的としたもので、投資勧誘を目的として作成したものではありません。このレポートには、野村證券において外国証券内容説明書を作成していない銘柄について記載がなされる場合があります。銘柄の選択、投資判断の最終決定は、お客様ご自身の判断でなさるようにお願いいたします。このレポートは、信頼できると考えられる情報に基づいて作成されていますが、野村證券は、その正確性および完全性に関して責任を負うものではありません。このレポートに記載された意見は、作成日における判断であり、予告なく変わる場合があります。野村證券およびその親会社である野村ホールディングスの役職員は、このレポートに記載された証券について、買い持ちしている場合があります。野村證券およびその親会社である野村ホールディングスは、このレポートに記載された証券、それら証券に基づくオプション、先物その他の金融派生商品について、買い持ちまたは売り持ちのポジションを有している場合があり、また今後自己勘定で売買を行うことがあります。野村證券は、このレポートに掲載された会社に対して、引受等の投資銀行業務その他サービスを提供し、かつそれらのサービスの勧誘を行うことがあります。このレポートは、野村證券から直接提供するという方法でのみ配布いたしております。提供されましたお客様限りでご使用ください。このレポートのいかなる部分も一切の権利は野村證券に帰属しており、電子的または機械的な方法を問わず、いかなる目的であれ、無断で複製または転送等を行わないようにお願いいたします。

Russell/Nomura主要指標値

2008年4月末現在

指数	PER (倍)	PBR (倍)	配当利回り (%)	ROE (%)	経常増益率 (%)
Total Market	15.79	1.37	1.76	8.95	3.92
Value	16.45	1.10	1.80	6.84	5.05
Growth	15.11	1.88	1.71	13.05	2.76
Large	15.92	1.45	1.77	9.42	2.75
Large Value	16.71	1.18	1.80	7.22	3.67
Large Growth	15.20	1.89	1.73	13.01	1.90
Top	15.62	1.54	1.89	10.21	2.21
Top Value	16.58	1.26	1.86	7.81	4.03
Top Growth	14.83	1.92	1.91	13.63	0.73
Mid	16.43	1.32	1.58	8.31	3.61
Mid Value	16.90	1.07	1.71	6.49	3.16
Mid Growth	15.92	1.82	1.43	11.96	4.12
Mid-Small	15.98	1.22	1.62	7.86	5.76
Mid-Small Value	16.33	0.98	1.74	6.16	5.91
Mid-Small Growth	15.51	1.82	1.45	12.31	5.56
Small	15.11	1.05	1.70	7.12	10.00
Small Value	15.48	0.87	1.79	5.72	10.26
Small Growth	14.42	1.83	1.53	13.36	9.50
Small Core	15.51	1.13	1.62	7.50	8.29
Small Core Value	16.28	0.93	1.67	5.82	8.99
Small Core Growth	14.33	1.83	1.52	13.45	7.22
Micro	14.33	0.91	1.88	6.47	13.51
Micro Value	14.21	0.78	1.99	5.57	12.30
Micro Growth	14.71	1.83	1.55	13.08	17.53
Prime	15.83	1.38	1.76	9.04	3.66
Prime Value	16.57	1.12	1.79	6.90	4.77
Prime Growth	15.10	1.88	1.72	13.06	2.55

*財務データはすべて今期予想ベース（連結優先）

このレポートは、投資判断の参考となる情報の提供を唯一の目的としたもので、投資勧誘を目的として作成したものではありません。このレポートには、野村證券において外国証券内容説明書を作成していない銘柄について記載がなされる場合があります。銘柄の選択、投資判断の最終決定は、お客様ご自身の判断でなさるようにお願いいたします。このレポートは、信頼できると考えられる情報に基づいて作成されていますが、野村證券は、その正確性および完全性に関して責任を負うものではありません。このレポートに記載された意見は、作成日における判断であり、予告なく変わる場合があります。野村證券およびその親会社である野村ホールディングスの役職員は、このレポートに記載された証券について、買い持ちしている場合があります。野村證券およびその親会社である野村ホールディングスは、このレポートに記載された証券、それら証券に基づくオプション、先物その他の金融派生商品について、買い持ちまたは売り持ちのポジションを有している場合があり、また今後自己勘定で売買を行うことがあります。野村證券は、このレポートに掲載された会社に対して、引受等の投資銀行業務その他サービスを提供し、かつそれらのサービスの勧誘を行うことがあります。このレポートは、野村證券から直接提供するという方法でのみ配布いたしております。提供されましたお客様限りでご使用ください。このレポートのいかなる部分も一切の権利は野村證券に帰属しており、電子的または機械的な方法を問わず、いかなる目的であれ、無断で複製または転送等を行わないようにお願いいたします。

Russell/Nomura 日本株インデックスの体系

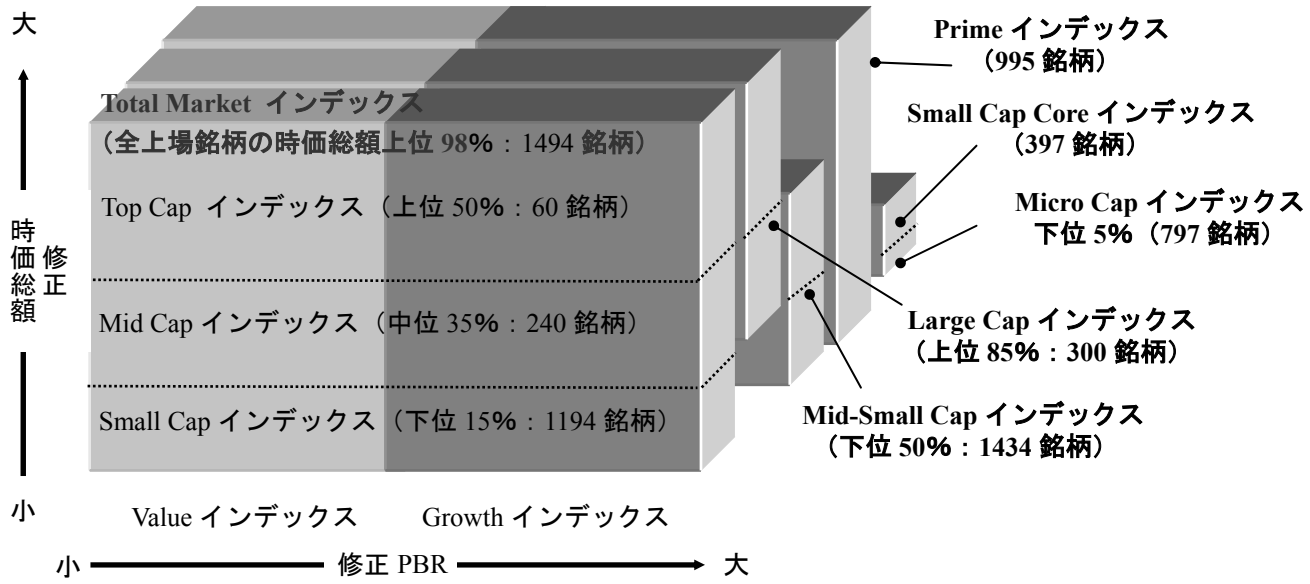

(銘柄数は 2008 年 4 月 30 日現在)

この他に 33 業種別インデックス（Total Market、規模別、Value、Growth、Prime）も用意されている。

規模別インデックスの分類指標は、安定持ち株控除後の時価総額である。

Value／Growth インデックスの分類指標は、自己資本の含みを修正した修正 PBR である。

構成ルールなどの詳細については、以下を参照。

・「Russell/Nomura 日本株インデックス　インデックス構成ルールブック」

このレポートは、投資判断の参考となる情報の提供を唯一の目的としたもので、投資勧誘を目的として作成したものではありません。このレポートには、野村證券において外国証券内容説明書を作成していない銘柄について記載がなされる場合があります。銘柄の選択、投資判断の最終決定は、お客様ご自身の判断でなさるようにお願いいたします。このレポートは、信頼できると考えられる情報に基づいて作成されていますが、野村證券は、その正確性および完全性に関して責任を負うものではありません。このレポートに記載された意見は、作成日における判断であり、予告なく変わる場合があります。野村證券およびその親会社である野村ホールディングスの役職員は、このレポートに記載された証券について、買い持ちしている場合があります。野村證券およびその親会社である野村ホールディングスは、このレポートに記載された証券、それら証券に基づくオプション、先物その他の金融派生商品について、買い持ちまたは売り持ちのポジションを有している場合があり、また今後自己勘定で売買を行うことがあります。野村證券は、このレポートに掲載された会社に対して、引受等の投資銀行業務その他サービスを提供し、かつそれらのサービスの勧誘を行うことがあります。このレポートは、野村證券から直接提供するという方法でのみ配布いたしております。提供されましたお客様限りでご使用ください。このレポートのいかなる部分も一切の権利は野村證券に帰属しており、電子的または機械的な方法を問わず、いかなる目的であれ、無断で複製または転送等を行わないようにお願いいたします。

Russell/Nomuraインデックスパフォーマンスサマリー

2008年4月末現在

米ドルベース　価格リターン（配当除く）Price Return

指数	銘柄数	ウェート（%）	指数値	リターン(%)*				
				1ヶ月	3ヶ月	6ヶ月	12ヶ月	年初来
Total Market	1494	100.00	697.75	6.70	3.36	-7.87	-8.42	-0.34
Value	1158	52.63	1396.87	7.38	3.19	-5.96	-8.25	1.10
Growth	665	47.37	314.55	5.95	3.56	-9.91	-8.71	-1.90
Large	300	84.43	704.12	7.65	3.49	-7.46	-7.45	-0.31
Large Value	203	42.16	1400.86	8.80	3.27	-5.46	-7.36	1.14
Large Growth	194	42.27	334.19	6.53	3.71	-9.39	-7.66	-1.72
Top	60	52.19	623.38	10.00	4.78	-5.67	-5.84	1.40
Top Value	34	24.92	1345.49	11.48	3.68	-3.70	-5.48	1.64
Top Growth	44	27.27	305.53	8.67	5.82	-7.37	-6.38	1.19
Mid	240	32.24	865.21	4.07	1.45	-10.22	-9.95	-2.97
Mid Value	169	17.24	1352.90	5.14	2.68	-7.74	-9.75	0.43
Mid Growth	150	15.00	424.91	2.86	0.07	-12.87	-9.82	-6.63
Mid-Small	1434	47.81	801.61	3.32	1.85	-10.15	-11.07	-2.19
Mid-Small Value	1124	27.71	1313.63	3.95	2.76	-7.83	-10.46	0.62
Mid-Small Growth	621	20.10	369.38	2.48	0.64	-13.16	-11.68	-5.81
Small	1194	15.57	670.00	1.82	2.67	-10.15	-13.89	-0.54
Small Value	955	10.47	1187.63	2.04	2.86	-8.02	-11.94	0.91
Small Growth	471	5.10	275.13	1.36	2.29	-14.19	-17.64	-3.38
Small Core	397	10.63	117.00	2.77	3.39	-8.95	-12.76	0.39
Small Core Value	289	6.75	165.36	3.12	3.58	-6.41	-10.36	2.28
Small Core Growth	197	3.88	48.40	2.17	3.06	-13.04	-16.64	-2.72
Micro	797	4.94	124.95	-0.18	1.16	-12.61	-16.24	-2.48
Micro Value	666	3.72	152.16	0.13	1.58	-10.84	-14.69	-1.49
Micro Growth	274	1.22	61.90	-1.13	-0.06	-17.54	-20.60	-5.38
Prime	995	97.77	1143.29	6.88	3.42	-7.76	-8.18	-0.31
Prime Value	742	50.99	1371.14	7.67	3.28	-5.76	-7.94	1.22
Prime Growth	494	46.78	897.03	6.04	3.58	-9.85	-8.56	-1.92

このレポートは、投資判断の参考となる情報の提供を唯一の目的としたもので、投資勧誘を目的として作成したものではありません。このレポートには、野村證券において外国証券内容説明書を作成していない銘柄について記載がなされる場合があります。銘柄の選択、投資判断の最終決定は、お客様ご自身の判断でなさるようにお願いいたします。このレポートは、信頼できると考えられる情報に基づいて作成されていますが、野村證券は、その正確性および完全性に関して責任を負うものではありません。このレポートに記載された意見は、作成日における判断であり、予告なく変わる場合があります。野村證券およびその親会社である野村ホールディングスの役職員は、このレポートに記載された証券について、買い持ちしている場合があります。野村證券およびその親会社である野村ホールディングスは、このレポートに記載された証券、それら証券に基づくオプション、先物その他の金融派生商品について、買い持ちまたは売り持ちのポジションを有している場合があり、また今後自己勘定で売買を行うことがあります。野村證券は、このレポートに掲載された会社に対して、引受等の投資銀行業務その他サービスを提供し、かつそれらのサービスの勧誘を行うことがあります。このレポートは、野村證券から直接提供するという方法でのみ配布いたしております。提供されましたお客様限りでご使用ください。このレポートのいかなる部分も一切の権利は野村證券に帰属しており、電子的または機械的な方法を問わず、いかなる目的であれ、無断で複製または転送等を行わないようにお願いいたします。

Russell/Nomuraインデックスパフォーマンスサマリー

2008年4月末現在

米ドルベース トータルリターン（配当含む）Total Return

指数	銘柄数	ウェート (%)	指数値	リターン(%)*				
				1ヶ月	3ヶ月	6ヶ月	12ヶ月	年初来
Total Market	1494	100.00	942.33	6.71	4.37	-6.88	-6.83	0.64
Value	1158	52.63	1958.62	7.39	4.24	-4.92	-6.59	2.15
Growth	665	47.37	409.04	5.96	4.51	-8.98	-7.21	-0.99
Large	300	84.43	951.44	7.66	4.49	-6.48	-5.84	0.67
Large Value	203	42.16	1963.40	8.80	4.30	-4.43	-5.68	2.18
Large Growth	194	42.27	436.26	6.54	4.68	-8.45	-6.12	-0.79
Top	60	52.19	848.25	10.00	5.85	-4.63	-4.11	2.45
Top Value	34	24.92	1889.26	11.49	4.73	-2.65	-3.70	2.71
Top Growth	44	27.27	405.42	8.67	6.89	-6.33	-4.69	2.22
Mid	240	32.24	1161.48	4.07	2.37	-9.32	-8.52	-2.09
Mid Value	169	17.24	1890.59	5.14	3.70	-6.75	-8.19	1.44
Mid Growth	150	15.00	543.79	2.87	0.88	-12.07	-8.54	-5.87
Mid-Small	1434	47.81	1079.13	3.33	2.80	-9.23	-9.63	-1.26
Mid-Small Value	1124	27.71	1838.87	3.95	3.81	-6.80	-8.89	1.66
Mid-Small Growth	621	20.10	472.32	2.49	1.45	-12.36	-10.43	-5.04
Small	1194	15.57	909.41	1.82	3.69	-9.16	-12.45	0.46
Small Value	955	10.47	1670.06	2.05	3.97	-6.93	-10.35	2.02
Small Growth	471	5.10	350.77	1.37	3.11	-13.40	-16.47	-2.58
Small Core	397	10.63	129.28	2.78	4.38	-7.98	-11.34	1.37
Small Core Value	289	6.75	184.92	3.13	4.66	-5.34	-8.81	3.36
Small Core Growth	197	3.88	51.99	2.19	3.90	-12.23	-15.43	-1.91
Micro	797	4.94	139.36	-0.18	2.22	-11.59	-14.75	-1.45
Micro Value	666	3.72	171.69	0.14	2.74	-9.70	-13.06	-0.35
Micro Growth	274	1.22	66.46	-1.14	0.69	-16.82	-19.54	-4.65
Prime	995	97.77	1289.26	6.89	4.43	-6.77	-6.59	0.68
Prime Value	742	50.99	1574.05	7.68	4.33	-4.73	-6.28	2.27
Prime Growth	494	46.78	994.45	6.04	4.54	-8.92	-7.05	-1.00

このレポートは、投資判断の参考となる情報の提供を唯一の目的としたもので、投資勧誘を目的として作成したものではありません。このレポートには、野村證券において外国証券内容説明書を作成していない銘柄について記載がなされる場合があります。銘柄の選択、投資判断の最終決定は、お客様ご自身の判断でなさるようにお願いいたします。このレポートは、信頼できると考えられる情報に基づいて作成されていますが、野村證券は、その正確性および完全性に関して責任を負うものではありません。このレポートに記載された意見は、作成日における判断であり、予告なく変わる場合があります。野村證券およびその親会社である野村ホールディングスの役職員は、このレポートに記載された証券について、買い持ちしている場合があります。野村證券およびその親会社である野村ホールディングスは、このレポートに記載された証券、それら証券に基づくオプション、先物その他の金融派生商品について、買い持ちまたは売り持ちのポジションを有している場合があり、また今後自己勘定で売買を行うことがあります。野村證券は、このレポートに掲載された会社に対して、引受等の投資銀行業務その他サービスを提供し、かつそれらのサービスの勧誘を行うことがあります。このレポートは、野村證券から直接提供するという方法でのみ配布いたしております。提供されましたお客様限りでご使用ください。このレポートのいかなる部分も一切の権利は野村證券に帰属しており、電子的または機械的な方法を問わず、いかなる目的であれ、無断で複製または転送等を行わないようにお願いいたします。

データ公開サービス

Russell/Nomura 日本株インデックス提供メディア

Russell/Nomura 日本株インデックスは以下の媒体で公開されている。

Bloomberg	:	RNJI
時事通信	:	SQ21,SQ22,SQ23,SQ24
QUICK	:	NRIJ500～504, 510～517
REUTERS	:	FRCNRI01, FRCNRI02, FRCNRI03, FRCNRI04
INTERNET	:	http://qr.nomura.co.jp/jp/frcnri/index.html

日中の指数値は以下の媒体で公開されている。

■RN プライム指数

Bloomberg	:	RNPJ <INDEX>
時事通信	:	RT14 もしくは RNPF/2
QUICK	:	140
REUTERS	:	.JRN
INTERNET	:	http://qr.nomura.co.jp/jp/frcnri/index.html

（お知らせ：当日終値速報値）

■RN 小型コア指数

Bloomberg	:	RNSCC <INDEX>
時事通信	:	RT14 もしくは RNSCC/NOMURA
QUICK	:	130
REUTERS	:	.JRNSC

より詳細なデータ

指数値及び個別銘柄情報に関するより詳細なデータは野村総合研究所のサービスである「e-AURORA」「IDS」にて利用が可能。

お問い合わせ先：

野村総合研究所 資産運用サービス事業一部

電話：03-5857-1348　　e-mail ：ids-sales@nri.co.jp

その他レポート

インデックス構成の詳細

「Russell/Nomura 日本株インデックス　インデックス構成ルールブック」

本冊子の使用資料・公表資料の作成はできるかぎり信頼のおけるデータに基づいておりますが、時宜変更・訂正がありえますことをご了承下さい。

このレポートは、投資判断の参考となる情報の提供を唯一の目的としたもので、投資勧誘を目的として作成したものではありません。このレポートには、野村證券において外国証券内容説明書を作成していない銘柄について記載がなされる場合があります。銘柄の選択、投資判断の最終決定は、お客様ご自身の判断でなさるようにお願いいたします。このレポートは、信頼できると考えられる情報に基づいて作成されていますが、野村證券は、その正確性および完全性に関して責任を負うものではありません。このレポートに記載された意見は、作成日における判断であり、予告なく変わる場合があります。野村證券およびその親会社である野村ホールディングスの役職員は、このレポートに記載された証券について、買い持ちしている場合があります。野村證券およびその親会社である野村ホールディングスは、このレポートに記載された証券、それら証券に基づくオプション、先物その他の金融派生商品について、買い持ちまたは売り持ちのポジションを有している場合があり、また今後自己勘定で売買を行うことがあります。野村證券は、このレポートに掲載された会社に対して、引受等の投資銀行業務その他サービスを提供し、かつそれらのサービスの勧誘を行うことがあります。このレポートは、野村證券から直接提供するという方法でのみ配布いたしております。提供されましたお客様限りでご使用ください。このレポートのいかなる部分も一切の権利は野村證券に帰属しており、電子的または機械的な方法を問わず、いかなる目的であれ、無断で複製または転送等を行わないようにお願いいたします。

インデックスに関するお問い合わせ先：
野村證券株式会社　金融工学研究センター
インデックス・プロダクツ・グループ
電話：03-3274-0924　e-mail ：idx_mgr@frc.nomura.co.jp

当社で取り扱う商品等へのご投資には、各商品等に所定の手数料等（国内株式取引の場合は約定代金に対して最大 1.365%（税込み）（20 万円以下の場合は、2,730 円（税込み））の売買手数料、投資信託の場合は銘柄ごとに設定された販売手数料および信託報酬等の諸経費、等）をご負担いただく場合があります。また、各商品等には価格の変動等による損失が生じるおそれがあります。商品毎に手数料等およびリスクは異なりますので、当該商品等の契約締結前交付書面、上場有価証券等書面、目論見書、等をよくお読みください。

野村證券株式会社
金融商品取引業者　関東財務局長（金商）　第 142 号
加入協会／日本証券業協会、（社）投資信託協会、（社）日本証券投資顧問業協会、（社）金融先物取引業協会

このレポートは、投資判断の参考となる情報の提供を唯一の目的としたもので、投資勧誘を目的として作成したものではありません。このレポートには、野村證券において外国証券内容説明書を作成していない銘柄について記載がなされる場合があります。銘柄の選択、投資判断の最終決定は、お客様ご自身の判断でなさるようにお願いいたします。このレポートは、信頼できると考えられる情報に基づいて作成されていますが、野村證券は、その正確性および完全性に関して責任を負うものではありません。このレポートに記載された意見は、作成日における判断であり、予告なく変わる場合があります。野村證券およびその親会社である野村ホールディングスの役職員は、このレポートに記載された証券について、買い持ちしている場合があります。野村證券およびその親会社である野村ホールディングスは、このレポートに記載された証券、それら証券に基づくオプション、先物その他の金融派生商品について、買い持ちまたは売り持ちのポジションを有している場合があり、また今後自己勘定で売買を行うことがあります。野村證券は、このレポートに掲載された会社に対して、引受等の投資銀行業務その他サービスを提供し、かつそれらのサービスの勧誘を行うことがあります。このレポートは、野村證券から直接提供するという方法でのみ配布いたしております。提供されましたお客様限りでご使用ください。このレポートのいかなる部分も一切の権利は野村證券に帰属しており、電子的または機械的な方法を問わず、いかなる目的であれ、無断で複製または転送等を行わないようにお願いいたします。