NOMURA

Global Markets Research

2023年5月1日

Russell/Nomura 日本株インデックス

Equity: インデックス事業部

パフォーマンスサマリー

リサーチアナリスト

インデックス・プロダクツ

インデックス事業部 - NFRC

idx_mgr@nfrc.co.jp

RUSSELL NOMURA JAPAN EQUITY INDEXES

図表 1: Russell/Nomura 日本株インデックスパフォーマンスサマリー

2023年4月末現在

トータルリターン(配当含む)

指数	銘柄数	ウェート (%)	指数値	リターン(%)*				
				1ヶ月	3ヶ月	6ヶ月	12ヶ月	年初来
Total Market	1492	100.00	871.67	2.67	5.37	8.14	11.30	10.13
Value	1098	48.79	1867.92	3.51	5.78	10.61	14.88	9.97
Growth	769	51.21	360.04	1.88	4.98	6.01	8.01	10.29
Large	299	85.16	837.22	2.68	5.39	8.25	10.77	10.44
Large Value	201	39.68	1736.75	3.54	5.37	10.38	13.79	9.73
Large Growth	186	45.47	377.53	1.94	5.42	6.57	8.25	11.08
Top	60	51.91	697.66	2.57	4.88	8.02	9.52	10.54
Top Value	38	22.48	1652.89	3.55	4.56	9.99	12.66	8.83
Top Growth	44	29.43	327.05	1.84	5.14	6.67	7.17	11.91
Mid	239	33.24	1121.85	2.85	6.19	8.61	12.75	10.28
Mid Value	163	17.20	1679.96	3.53	6.44	10.89	15.31	10.94
Mid Growth	142	16.05	529.09	2.13	5.94	6.38	10.22	9.59
Mid-Small	1432	48.09	1112.24	2.78	5.89	8.27	13.25	9.68
Mid-Small Value	1060	26.31	1867.61	3.48	6.83	11.14	16.85	10.97
Mid-Small Growth	725	21.78	463.03	1.94	4.77	5.11	9.18	8.17
Small	1193	14.84	1079.77	2.61	5.22	7.52	14.37	8.38
Small Value	897	9.11	2083.89	3.40	7.58	11.62	19.75	11.03
Small Growth	583	5.73	359.85	1.39	1.65	1.60	6.31	4.38
Small Core	400	10.22	347.06	3.01	5.88	7.38	13.63	8.55
Small Core Value	285	5.99	503.16	3.71	8.31	11.47	19.34	11.12
Small Core Growth	216	4.23	131.74	2.03	2.61	2.10	5.87	5.07
Micro	793	4.63	421.72	1.75	3.79	7.80	16.02	8.00
Micro Value	612	3.12	575.23	2.80	6.22	11.90	20.54	10.85
Micro Growth	367	1.51	141.01	-0.36	-0.94	0.18	7.56	2.52
Prime	996	97.93	2445.53	2.68	5.37	8.12	11.18	10.15
Prime Value	716	47.36	3061.64	3.53	5.71	10.52	14.69	9.91
Prime Growth	540	50.56	1807.84	1.90	5.06	6.09	8.01	10.40

注: ＊リターンは年率換算していない

出所: 野村フィデューシャリー・リサーチ＆コンサルティング株式会社（NFRC）

Production Complete: 2023-05-01 06:35 UTC

Russell/Nomura 日本株インデックスとは？

Russell/Nomura 日本株インデックスは、野村フィデューシャリー・リサーチ＆コンサルティング株式会社[1] とFrank Russell Companyが共同で開発した日本株インデックスである。

Russell/Nomura 日本株インデックスは、以下のような目的での利用を想定している。

- 投資政策(戦略的アセットアロケーション)の策定
- マネジャー・ストラクチャーの策定
- 運用ベンチマークとしての利用
- ポートフォリオ管理
- パフォーマンス評価
- リスク管理

Russell/Nomura 日本株インデックスの主な特徴は以下の通り。

- 全上場銘柄のうち浮動株調整時価総額上位98%の銘柄から構成され、広い市場カバレッジを持つ、浮動株時価総額加重平均方式の株価指数である。
- 国内全株式市場[2] の上場銘柄を対象に、広範な銘柄群から選択される。
- 安定持株比率を考慮し、実際に投資可能な市場を反映している。
- Large／SmallやValue／Growthの投資スタイル別のサブインデックスを持つ。
- Prime インデックスは、Total Market インデックスのうち、浮動株調整時価総額上位1,000銘柄から構成される。
- 構成銘柄は明確な定義に基づき定量的に選定される。
- 構成銘柄の見直しは年に一度行う。

なお、Russell/Nomura 日本株インデックスのルールについては、
「Russell/Nomura 日本株インデックス構成ルールブック」を参照されたい。

---

1. 2023年2月1日付で野村證券株式会社のインデックス事業を承継
2. 東京証券取引所(プライム市場、スタンダード市場、グロース市場、TOKYO PRO Market)、名古屋証券取引所、札幌証券取引所、福岡証券取引所

図表 2: Russell/Nomura 日本株インデックスパフォーマンスサマリー

2023年4月末現在

価格リターン(配当除く) Price Return

指数	銘柄数	ウェート (%)	指数値	リターン(%)*				
				1ヶ月	3ヶ月	6ヶ月	12ヶ月	年初来
Total Market	1492	100.00	466.17	2.66	4.11	6.63	8.32	8.81
Value	1098	48.79	908.50	3.50	4.06	8.55	10.88	8.18
Growth	769	51.21	211.56	1.87	4.15	4.99	6.02	9.41
Large	299	85.16	445.74	2.67	4.14	6.76	7.79	9.13
Large Value	201	39.68	836.88	3.53	3.65	8.32	9.74	7.92
Large Growth	186	45.47	220.16	1.93	4.58	5.56	6.23	10.20
Top	60	51.91	359.58	2.57	3.66	6.58	6.73	9.25
Top Value	38	22.48	774.64	3.54	2.94	8.08	8.94	7.13
Top Growth	44	29.43	182.63	1.83	4.21	5.58	5.11	10.92
Mid	239	33.24	623.03	2.84	4.92	7.03	9.48	8.94
Mid Value	163	17.20	842.36	3.52	4.59	8.63	10.81	8.97
Mid Growth	142	16.05	327.66	2.12	5.27	5.50	8.28	8.90
Mid-Small	1432	48.09	614.31	2.77	4.60	6.68	10.06	8.33
Mid-Small Value	1060	26.31	939.62	3.47	5.04	8.96	12.59	9.09
Mid-Small Growth	725	21.78	286.82	1.93	4.07	4.20	7.28	7.44
Small	1193	14.84	587.36	2.60	3.91	5.92	11.38	7.02
Small Value	897	9.11	1053.77	3.38	5.92	9.60	15.96	9.31
Small Growth	583	5.73	222.86	1.38	0.86	0.59	4.53	3.56
Small Core	400	10.22	232.76	3.00	4.58	5.84	10.75	7.21
Small Core Value	285	5.99	321.90	3.70	6.64	9.51	15.64	9.41
Small Core Growth	216	4.23	96.22	2.02	1.78	1.09	4.11	4.22
Micro	793	4.63	277.14	1.72	2.45	6.08	12.78	6.59
Micro Value	612	3.12	358.64	2.77	4.56	9.79	16.58	9.11
Micro Growth	367	1.51	105.25	-0.39	-1.65	-0.83	5.76	1.75
Prime	996	97.93	1565.65	2.67	4.12	6.62	8.21	8.84
Prime Value	716	47.36	1817.26	3.52	4.00	8.48	10.68	8.12
Prime Growth	540	50.56	1245.08	1.89	4.23	5.07	6.01	9.52

注: * リターンは年率換算していない
出所: NFRC

図表 3: Russell/Nomura 日本株インデックスパフォーマンスサマリー

2023年4月末現在

トータルリターン(配当含む)　Total Return

指数	銘柄数	ウェート (%)	指数値	リターン(%)*				
				1ヶ月	3ヶ月	6ヶ月	12ヶ月	年初来
Total Market	1492	100.00	871.67	2.67	5.37	8.14	11.30	10.13
Value	1098	48.79	1867.92	3.51	5.78	10.61	14.88	9.97
Growth	769	51.21	360.04	1.88	4.98	6.01	8.01	10.29
Large	299	85.16	837.22	2.68	5.39	8.25	10.77	10.44
Large Value	201	39.68	1736.75	3.54	5.37	10.38	13.79	9.73
Large Growth	186	45.47	377.53	1.94	5.42	6.57	8.25	11.08
Top	60	51.91	697.66	2.57	4.88	8.02	9.52	10.54
Top Value	38	22.48	1652.89	3.55	4.56	9.99	12.66	8.83
Top Growth	44	29.43	327.05	1.84	5.14	6.67	7.17	11.91
Mid	239	33.24	1121.85	2.85	6.19	8.61	12.75	10.28
Mid Value	163	17.20	1679.96	3.53	6.44	10.89	15.31	10.94
Mid Growth	142	16.05	529.09	2.13	5.94	6.38	10.22	9.59
Mid-Small	1432	48.09	1112.24	2.78	5.89	8.27	13.25	9.68
Mid-Small Value	1060	26.31	1867.61	3.48	6.83	11.14	16.85	10.97
Mid-Small Growth	725	21.78	463.03	1.94	4.77	5.11	9.18	8.17
Small	1193	14.84	1079.77	2.61	5.22	7.52	14.37	8.38
Small Value	897	9.11	2083.89	3.40	7.58	11.62	19.75	11.03
Small Growth	583	5.73	359.85	1.39	1.65	1.60	6.31	4.38
Small Core	400	10.22	347.06	3.01	5.88	7.38	13.63	8.55
Small Core Value	285	5.99	503.16	3.71	8.31	11.47	19.34	11.12
Small Core Growth	216	4.23	131.74	2.03	2.61	2.10	5.87	5.07
Micro	793	4.63	421.72	1.75	3.79	7.80	16.02	8.00
Micro Value	612	3.12	575.23	2.80	6.22	11.90	20.54	10.85
Micro Growth	367	1.51	141.01	-0.36	-0.94	0.18	7.56	2.52
Prime	996	97.93	2445.53	2.68	5.37	8.12	11.18	10.15
Prime Value	716	47.36	3061.64	3.53	5.71	10.52	14.69	9.91
Prime Growth	540	50.56	1807.84	1.90	5.06	6.09	8.01	10.40

注: ＊リターンは年率換算していない
出所: NFRC

図表 4: Russell/Nomura 日本株業種別属性

2023年4月末現在

業種別銘柄数とウェート(%)　33 Industry Weight

指数	Total Market		Value		Growth		Small		Prime	
	銘柄数	ウェート	銘柄数	ウェート	銘柄数	ウェート	銘柄数	ウェート	銘柄数	ウェート
総合	1492	100.00	1098	100.00	769	100.00	1193	100.00	996	100.00
水産・農林業	6	0.09	5	0.13	3	0.04	6	0.59	4	0.08
鉱業	5	0.32	5	0.66	0	0.00	4	0.31	2	0.31
建設業	68	2.09	64	4.03	14	0.25	58	4.66	41	2.01
食料品	62	3.56	51	2.88	36	4.22	48	4.60	41	3.55
繊維製品	19	0.46	17	0.74	5	0.20	18	1.79	11	0.43
パルプ・紙	8	0.17	8	0.35	1	0.00	7	0.66	6	0.17
化学	116	6.48	94	5.05	50	7.84	90	7.54	76	6.45
医薬品	39	5.55	20	3.20	26	7.79	27	2.56	33	5.65
石油・石炭製品	5	0.45	5	0.93	0	0.00	3	0.42	3	0.45
ゴム製品	9	0.72	9	1.27	2	0.21	8	1.11	7	0.73
ガラス・土石製品	22	0.76	19	1.20	6	0.34	18	2.07	18	0.76
鉄鋼	16	0.81	16	1.66	1	0.01	14	1.54	12	0.81
非鉄金属	19	0.76	17	1.47	4	0.08	16	1.84	14	0.75
金属製品	22	0.53	21	0.84	7	0.23	19	1.59	15	0.51
機械	103	5.51	93	5.10	44	5.89	84	6.80	66	5.45
電気機器	123	18.50	98	10.32	69	26.29	87	8.18	90	18.73
輸送用機器	43	6.33	41	11.00	8	1.87	29	2.05	32	6.41
精密機器	26	2.60	17	0.46	16	4.64	20	2.01	19	2.63
その他製品	35	2.42	22	0.97	20	3.81	29	2.25	24	2.43
電気・ガス業	20	1.22	18	2.44	3	0.05	12	1.26	19	1.24
陸運業	41	3.02	37	3.35	26	2.72	22	1.94	31	3.05
海運業	6	0.68	6	1.39	1	0.01	3	0.16	4	0.69
空運業	2	0.45	2	0.22	2	0.67	0	0.00	2	0.46
倉庫・運輸関連業	9	0.14	8	0.27	2	0.02	8	0.62	5	0.13
情報・通信業	149	8.97	49	3.82	139	13.87	127	10.09	86	8.91
卸売業	101	6.15	92	10.59	35	1.92	90	7.25	59	6.08
小売業	130	4.39	79	2.16	90	6.52	109	8.67	86	4.29
銀行業	65	5.91	65	12.08	1	0.02	53	5.01	48	5.95
証券、商品先物取引業	18	0.69	14	1.31	6	0.09	15	0.82	10	0.67
保険業	8	2.35	7	3.78	4	0.98	2	0.13	8	2.40
その他金融業	21	1.16	18	1.79	7	0.56	18	2.23	19	1.17
不動産業	45	1.88	34	2.65	25	1.14	34	1.95	27	1.85
サービス業	131	4.88	47	1.89	116	7.72	115	7.31	78	4.79

出所: NFRC

図表 5: Russell/Nomura 業種別パフォーマンスサマリー

2023年4月末現在

業種別月次リターン(%)　33 Industry Return

指数	Total Market		Value		Growth		Small		Prime	
	配当除	配当込	配当除	配当込	配当除	配当込	配当除	配当込	配当除	配当込
総合	2.66	2.67	3.50	3.51	1.87	1.88	2.60	2.61	2.67	2.68
水産・農林業	5.40	5.40	6.87	6.87	1.48	1.48	5.40	5.40	5.68	5.68
鉱業	4.92	4.92	4.92	4.92	-	-	1.85	1.85	5.00	5.00
建設業	7.98	8.00	8.25	8.27	3.92	3.92	5.97	6.04	8.07	8.09
食料品	6.34	6.37	5.54	5.54	6.87	6.91	6.10	6.13	6.35	6.37
繊維製品	1.80	1.81	2.48	2.49	-0.51	-0.51	2.03	2.04	2.03	2.03
パルプ・紙	2.84	2.84	2.84	2.84	0.10	0.10	3.72	3.72	2.95	2.95
化学	0.24	0.25	1.80	1.81	-0.69	-0.69	1.16	1.17	0.22	0.22
医薬品	2.51	2.51	4.66	4.66	1.69	1.69	3.81	3.81	2.51	2.51
石油・石炭製品	2.45	2.45	2.45	2.45	-	-	2.45	2.45	2.25	2.25
ゴム製品	1.88	1.88	1.98	1.98	1.28	1.28	3.80	3.80	1.85	1.85
ガラス・土石製品	1.03	1.03	0.72	0.72	2.11	2.11	-0.91	-0.91	1.07	1.07
鉄鋼	-5.12	-5.11	-5.15	-5.14	-0.37	-0.37	-1.02	-1.01	-5.26	-5.26
非鉄金属	0.13	0.13	0.52	0.52	-6.20	-6.20	-0.94	-0.94	0.19	0.19
金属製品	0.04	0.05	0.22	0.23	-0.58	-0.58	3.89	3.90	-0.35	-0.35
機械	1.81	1.83	3.17	3.20	0.72	0.73	1.91	1.94	1.79	1.81
電気機器	0.13	0.15	3.62	3.65	-1.11	-1.10	-0.89	-0.88	0.12	0.14
輸送用機器	1.00	1.04	1.44	1.48	-1.40	-1.39	5.71	5.76	0.98	1.01
精密機器	2.03	2.03	0.48	0.48	2.17	2.17	-0.31	-0.31	2.08	2.08
その他製品	8.24	8.24	5.80	5.80	8.85	8.85	3.17	3.17	8.30	8.30
電気・ガス業	7.17	7.17	7.43	7.43	-2.89	-2.87	3.91	3.92	7.20	7.20
陸運業	6.78	6.78	5.90	5.91	7.84	7.84	4.51	4.52	6.83	6.83
海運業	3.47	3.47	3.51	3.51	-4.02	-4.02	-1.07	-1.07	3.60	3.60
空運業	1.58	1.58	1.18	1.18	1.71	1.71	-	-	1.58	1.58
倉庫・運輸関連業	4.77	4.77	5.78	5.78	-6.09	-6.16	3.55	3.54	4.90	4.89
情報・通信業	2.73	2.73	0.37	0.34	3.37	3.37	3.23	3.24	2.80	2.79
卸売業	4.47	4.48	4.61	4.62	3.72	3.73	4.48	4.51	4.57	4.58
小売業	4.56	4.59	4.14	4.11	4.70	4.74	4.24	4.27	4.54	4.57
銀行業	3.40	3.40	3.40	3.40	4.91	4.91	4.23	4.23	3.42	3.42
証券、商品先物取引業	-1.88	-2.01	-1.99	-2.13	-0.37	-0.38	-2.14	-2.45	-2.01	-2.15
保険業	5.95	5.95	5.76	5.76	6.65	6.65	2.20	2.20	5.95	5.95
その他金融業	5.47	5.47	5.30	5.30	5.99	5.99	3.70	3.72	5.50	5.51
不動産業	5.78	5.80	7.44	7.45	2.27	2.30	2.39	2.41	5.98	6.00
サービス業	3.21	3.22	4.83	4.85	2.84	2.85	0.01	0.02	3.39	3.40

注: ＊リターンは年率換算していない
出所: NFRC

図表 6: 月次スタイルパフォーマンスの推移

（トータルリターン）Total Return

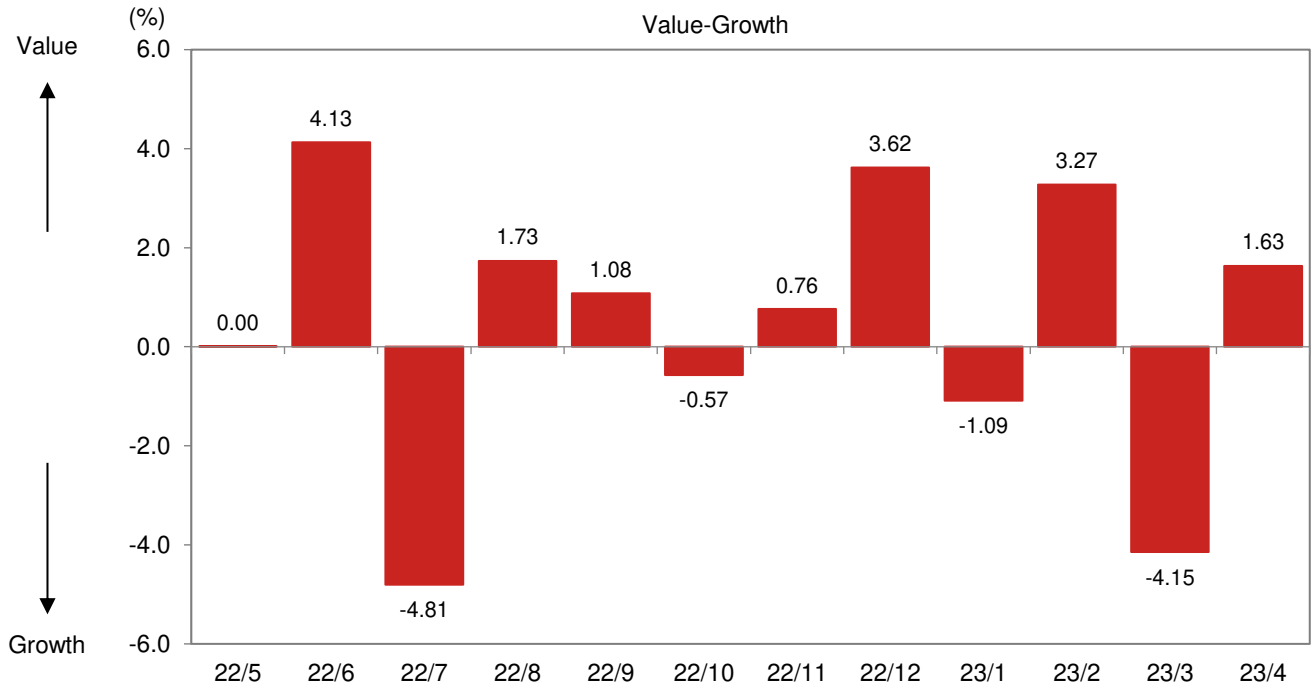

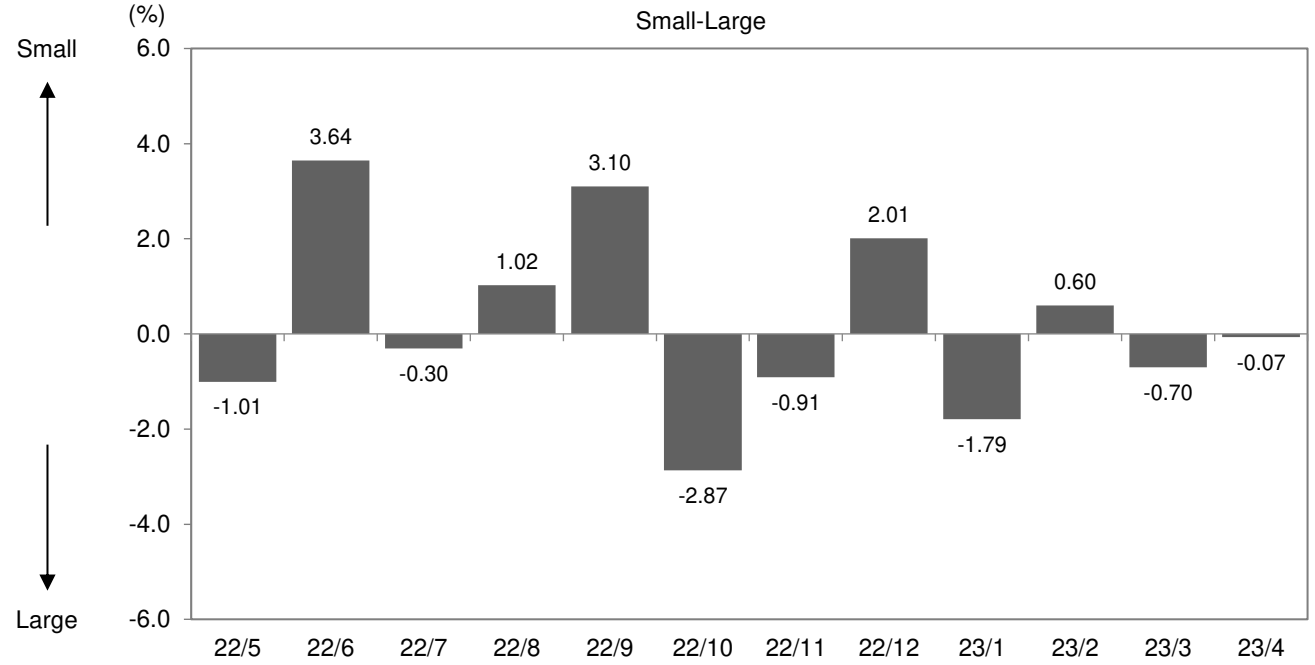

注: Value−Growth は、Value とGrowth のリターンの差、Small−Large は、Small とLarge のリターンの差である。
リターンは年率換算していない
出所: NFRC

図表 7: 日次スタイルパフォーマンスの推移

（トータルリターン）Total Return

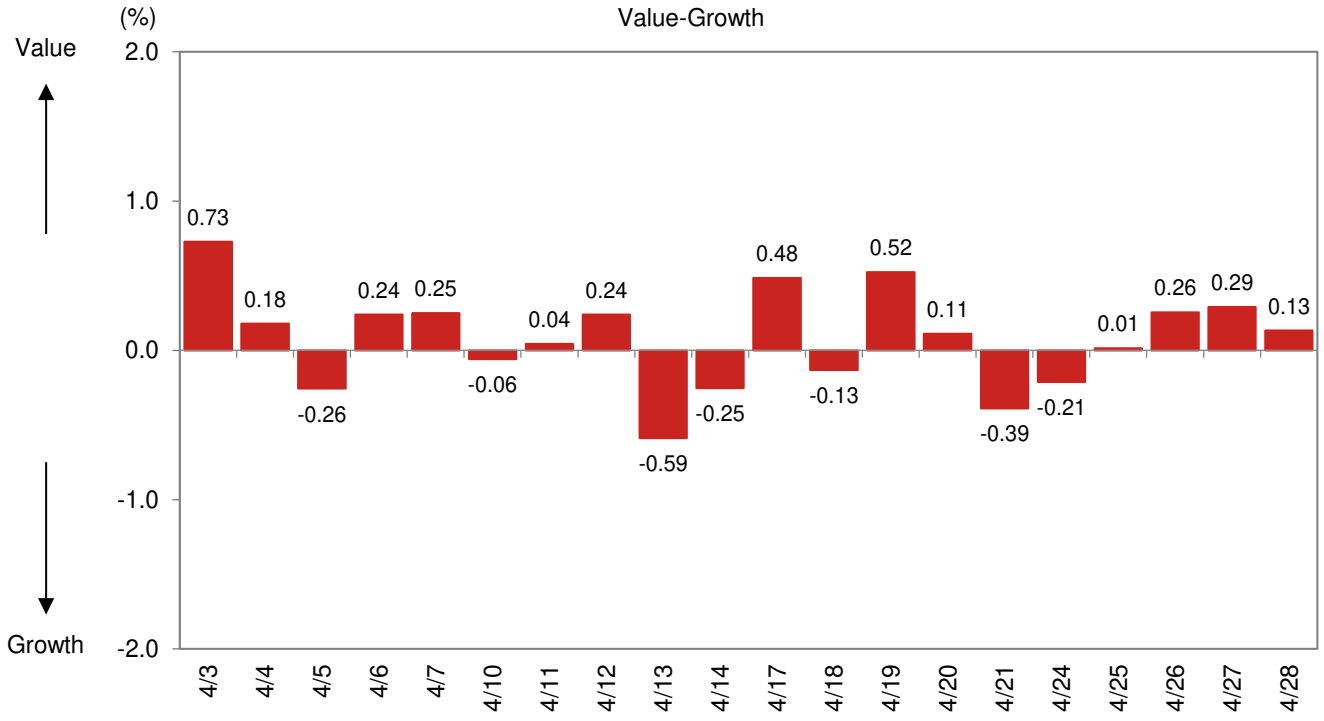

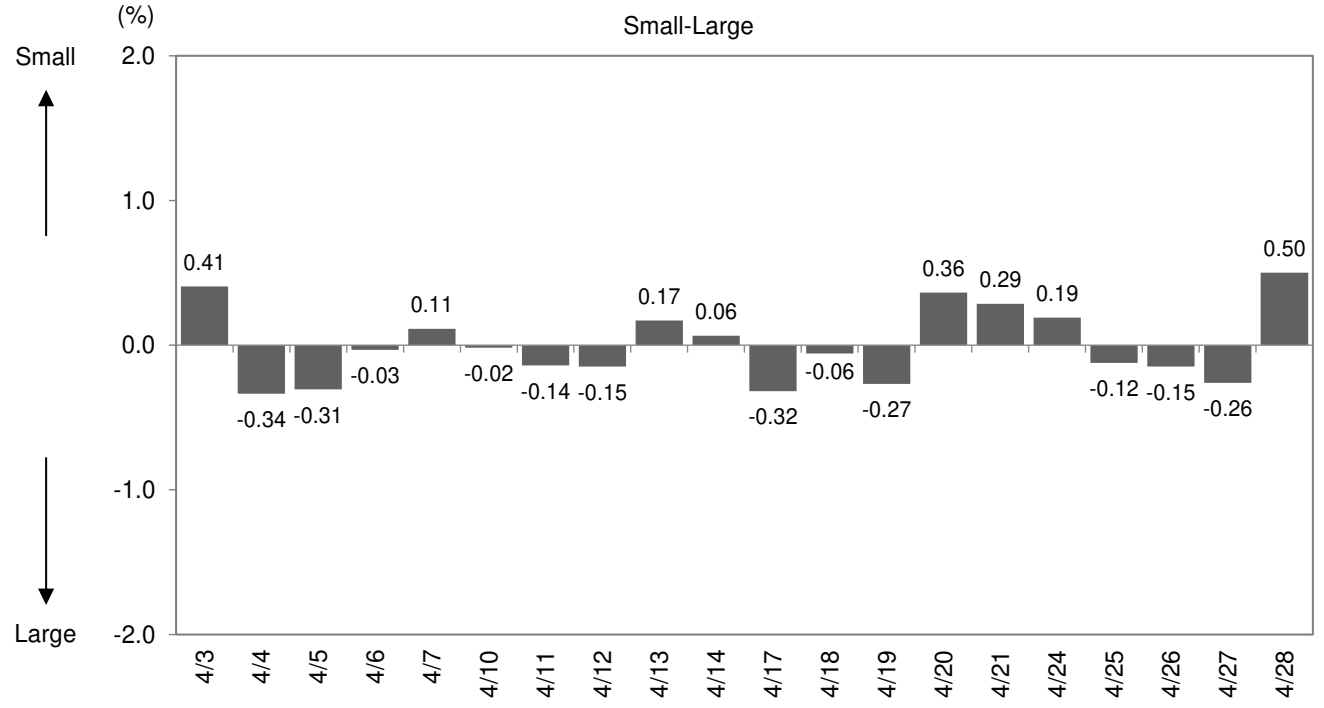

注: Value−Growth は、Value とGrowth のリターンの差、Small−Large は、Small とLarge のリターンの差である。
リターンは年率換算していない
出所: NFRC

図表 8: Russell/Nomura 主要指標値

2023年4月末現在

指数	PER (倍)	PBR (倍)	配当利回り (%)	ROE (%)	経常増益率 (%)
Total Market	13.76	1.18	2.50	8.82	7.46
Value	10.30	0.77	3.31	7.70	8.94
Growth	20.22	2.36	1.74	12.12	4.74
Large	13.79	1.23	2.51	9.21	6.31
Large Value	10.15	0.80	3.38	8.07	7.69
Large Growth	20.08	2.35	1.75	12.19	3.95
Top	14.45	1.33	2.52	9.53	5.31
Top Value	10.81	0.85	3.36	8.11	7.80
Top Growth	19.47	2.34	1.88	12.53	2.00
Mid	12.88	1.10	2.49	8.80	7.64
Mid Value	9.40	0.73	3.41	8.01	7.56
Mid Growth	21.33	2.37	1.50	11.57	7.84
Mid-Small	13.08	1.05	2.49	8.23	9.51
Mid-Small Value	9.91	0.72	3.26	7.41	9.79
Mid-Small Growth	21.34	2.37	1.55	11.57	8.80
Small	13.57	0.95	2.48	7.14	14.23
Small Value	11.04	0.69	2.98	6.35	15.13
Small Growth	21.36	2.38	1.67	11.56	11.54
Small Core	13.96	1.00	2.46	7.35	17.18
Small Core Value	11.09	0.71	3.00	6.53	18.93
Small Core Growth	22.01	2.41	1.69	11.34	12.53
Micro	12.79	0.84	2.51	6.75	8.69
Micro Value	10.94	0.64	2.95	6.03	8.58
Micro Growth	19.74	2.31	1.62	12.17	9.12
Prime	13.80	1.19	2.50	8.89	7.54
Prime Value	10.30	0.78	3.31	7.76	9.13
Prime Growth	20.22	2.36	1.74	12.13	4.66

注: 財務データはすべて今期予想ベース（連結優先）
出所: NFRC

図表 9: Russell/Nomura 日本株インデックスの体系

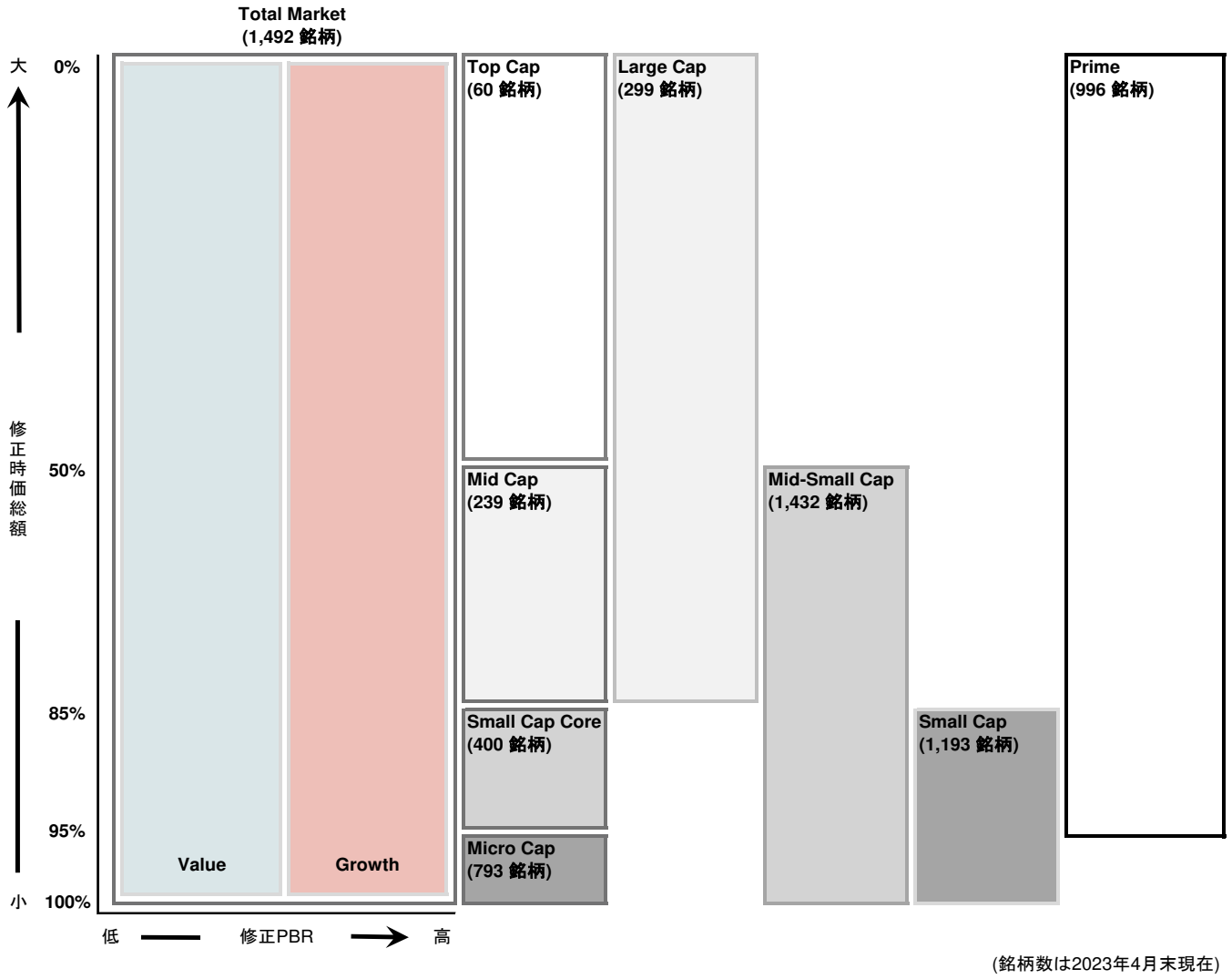

出所: NFRC

この他に33 業種別インデックス（Total Market、規模別、Value、Growth、Prime）も用意されている。
規模別インデックスの分類指標は、安定持ち株控除後の時価総額である。
Value／Growthインデックスの分類指標は、自己資本の含みを修正した修正PBRである。

構成ルールなどの詳細については、以下を参照。

・「Russell/Nomura 日本株インデックス インデックス構成ルールブック」

図表 10: Russell/Nomura インデックスパフォーマンスサマリー

2023年4月末現在

米ドルベース　価格リターン(配当除く)　Price Return

指数	銘柄数	ウェート (%)	指数値	リターン(%)*				
				1ヶ月	3ヶ月	6ヶ月	12ヶ月	年初来
Total Market	1492	100.00	823.97	0.70	-0.17	16.28	4.23	5.93
Value	1098	48.79	1605.81	1.53	-0.21	18.38	6.69	5.32
Growth	769	51.21	373.95	-0.08	-0.13	14.49	2.01	6.52
Large	299	85.16	787.86	0.71	-0.13	16.42	3.72	6.24
Large Value	201	39.68	1479.21	1.55	-0.61	18.12	5.59	5.07
Large Growth	186	45.47	389.14	-0.01	0.29	15.11	2.21	7.29
Top	60	51.91	635.58	0.60	-0.60	16.23	2.69	6.36
Top Value	38	22.48	1369.21	1.56	-1.29	17.86	4.83	4.30
Top Growth	44	29.43	322.81	-0.12	-0.07	15.14	1.13	7.99
Mid	239	33.24	1101.23	0.88	0.61	16.72	5.34	6.06
Mid Value	163	17.20	1488.90	1.54	0.29	18.46	6.62	6.09
Mid Growth	142	16.05	579.15	0.17	0.95	15.05	4.19	6.02
Mid-Small	1432	48.09	1085.82	0.80	0.31	16.34	5.90	5.47
Mid-Small Value	1060	26.31	1660.82	1.49	0.73	18.82	8.33	6.21
Mid-Small Growth	725	21.78	506.97	-0.02	-0.20	13.63	3.22	4.60
Small	1193	14.84	1038.18	0.64	-0.36	15.50	7.17	4.19
Small Value	897	9.11	1862.59	1.40	1.57	19.53	11.58	6.42
Small Growth	583	5.73	393.91	-0.56	-3.29	9.69	0.58	0.82
Small Core	400	10.22	175.05	1.03	0.28	15.42	6.56	4.37
Small Core Value	285	5.99	242.10	1.72	2.26	19.42	11.27	6.52
Small Core Growth	216	4.23	72.37	0.07	-2.40	10.24	0.18	1.47
Micro	793	4.63	208.43	-0.22	-1.76	15.68	8.52	3.78
Micro Value	612	3.12	269.73	0.80	0.26	19.73	12.17	6.22
Micro Growth	367	1.51	79.16	-2.29	-5.69	8.15	1.76	-0.94
Prime	996	97.93	1337.82	0.71	-0.16	16.27	4.12	5.96
Prime Value	716	47.36	1552.82	1.54	-0.27	18.29	6.50	5.26
Prime Growth	540	50.56	1063.90	-0.05	-0.06	14.58	2.01	6.63

注: ＊リターンは年率換算していない
出所: NFRC

図表 11: Russell/Nomura インデックスパフォーマンスサマリー

2023年4月末現在

米ドルベース　トータルリターン(配当含む)　Total Return

指数	銘柄数	ウェート (%)	指数値	リターン(%)*				
				1ヶ月	3ヶ月	6ヶ月	12ヶ月	年初来
Total Market	1492	100.00	1540.71	0.71	1.04	17.93	7.09	7.22
Value	1098	48.79	3301.64	1.53	1.43	20.62	10.54	7.07
Growth	769	51.21	636.39	-0.07	0.67	15.60	3.93	7.37
Large	299	85.16	1479.82	0.72	1.06	18.05	6.58	7.52
Large Value	201	39.68	3069.78	1.56	1.04	20.37	9.49	6.83
Large Growth	186	45.47	667.31	-0.01	1.09	16.22	4.16	8.15
Top	60	51.91	1233.15	0.61	0.58	17.80	5.38	7.62
Top Value	38	22.48	2921.56	1.57	0.27	19.95	8.40	5.95
Top Growth	44	29.43	578.08	-0.11	0.82	16.33	3.12	8.95
Mid	239	33.24	1982.91	0.88	1.83	18.44	8.49	7.37
Mid Value	163	17.20	2969.41	1.55	2.07	20.93	10.96	8.01
Mid Growth	142	16.05	935.20	0.18	1.59	16.01	6.05	6.69
Mid-Small	1432	48.09	1965.93	0.81	1.54	18.06	8.97	6.79
Mid-Small Value	1060	26.31	3301.08	1.50	2.44	21.20	12.43	8.04
Mid-Small Growth	725	21.78	818.43	-0.01	0.47	14.63	5.05	5.31
Small	1193	14.84	1908.54	0.65	0.90	17.25	10.05	5.51
Small Value	897	9.11	3683.37	1.42	3.16	21.72	15.22	8.10
Small Growth	583	5.73	636.05	-0.55	-2.53	10.79	2.29	1.63
Small Core	400	10.22	261.01	1.04	1.53	17.10	9.34	5.68
Small Core Value	285	5.99	378.42	1.72	3.86	21.56	14.83	8.19
Small Core Growth	216	4.23	99.08	0.08	-1.61	11.34	1.87	2.29
Micro	793	4.63	317.16	-0.20	-0.48	17.55	11.63	5.15
Micro Value	612	3.12	432.61	0.83	1.86	22.03	15.99	7.93
Micro Growth	367	1.51	106.05	-2.27	-5.01	9.25	3.50	-0.19
Prime	996	97.93	2089.67	0.72	1.04	17.91	6.97	7.24
Prime Value	716	47.36	2616.13	1.55	1.37	20.53	10.35	7.00
Prime Growth	540	50.56	1544.77	-0.05	0.74	15.69	3.93	7.48

注: * リターンは年率換算していない
出所: NFRC

データサービス

Russell/Nomura 日本株インデックス提供メディア[3]

Russell/Nomura 日本株インデックスは以下の媒体で公開されている。

Bloomberg	: RNJI
時事通信	: RNSI/12400、RNSIIDV/12400
QUICK	: NRIJ500～503、510～517
REUTERS	: FRCNRI01、FRCNRI02、FRCNRI03、FRCNRI04、.JRNP、.JRNS
NFRCウェブサイト	: http://qr.nomuraholdings.com/jp/frcnri/index.html

日中の指数値は以下の媒体で公開されている。

■RNプライム指数

Bloomberg	: RNPJ <Index>
時事通信	: RNP/NOMURA
QUICK	: 140

■RN小型コア指数

QUICK	: 130

より詳細なデータ

指数値及び個別銘柄情報に関するより詳細なデータは野村総合研究所のサービスで ある「e-AURORA」「IDS」にて利用が可能。

お問い合わせ先 : 野村総合研究所 投資情報サービス事業部

e-mail :ids-sales@nri.co.jp

その他データ

インデックス構成の詳細

「Russell/Nomura 日本株インデックス インデックス構成ルールブック」

ハンドブック

「Russell/Nomura 日本株インデックス ハンドブック 年度版」

3. 公開情報はすべて参考値とする。

ウェブサイト「証券市場 インデックス」の更新や弊社が開催するセミナーのお知らせ等をご希望で、
下記「メール配信サービス利用規約」にご同意いただける方は、大変お手数ですが、
必要事項1.～6.をご記入の上、野村フィデューシャリー・リサーチ＆コンサルティング株式会社まで
お知らせくださいますようお願い申し上げます。

e-mail ： idx_admin@nfrc.co.jp

■ 必要事項

1.「メール配信サービス利用規約」に同意します。

2. 貴法人(貴基金)名：

3. ご部署：

4. お名前：

5. メールアドレス：

6. お電話番号：

指数に関するお問い合わせ先：

野村フィデューシャリー・リサーチ＆コンサルティング株式会社

e-mail ： idx_mgr@nfrc.co.jp

ディスクレイマー

Russell/Nomura 日本株インデックスの知的財産権およびその他一切の権利は野村フィデューシャリー・リサーチ＆コンサルティング株式会社（以下、NFRC）およびFrank Russell Company（以下、Russell）に帰属します。

なお、NFRCおよびRussellは、当インデックスの正確性、完全性、信頼性、有用性、市場性、商品性および適合性を保証するものではなく、インデックスの利用者およびその関連会社が当インデックスを用いて行う事業活動・サービスに関し一切責任を負いません。

インデックスの算出において、電子計算機の障害もしくは天災地変その他やむを得ない事由が発生した場合は、インデックスの公表を延期または中止することがあります。

インデックス・データを取得した経路（当社ウェブサイト、情報ベンダー各社のサービスを通じた取得、等）に関わらず、これらのインデックスをご利用の際は、「インデックス・ライセンスについて」をご確認ください。

「インデックス・ライセンスについて」

http://qr.nomuraholdings.com/jp/indexlicense.html

- 本資料は、お客様への情報提供を目的として、NFRCが作成したものです。
- 本資料に掲載された全ての意見や予想はNFRCの本資料作成時点での判断に基づいており、通知なく変更されることがあります。また、本資料における将来の予測に関する意見が実際に生ずるということを担保あるいは保証するものではありません。本資料の内容の一部は、NFRCが信頼性があると判断した様々な入手可能な情報に基づいています。しかし、NFRCはその正確さを保証するものではなく、これらの情報は要約された不完全なものである可能性があります。本資料に示された期間中の各時点において、リターン、リスク、及び相関関係が大きく異なっている可能性があります。過去の投資実績は将来の結果を示唆するものではありません。
- 本資料は特定の証券取引に関する投資勧誘や投資アドバイスを目的としたものでもありません。
- NFRCが開発・提供する市場インデックス（自社関連インデックス）が使用されている運用商品等をお客様が投資対象とする場合、当該インデックス利用料の一部が直接的・間接的問わずNFRCに帰属する可能性があります。自社関連インデックスの詳細は以下のウェブサイトをご参照ください。
  証券市場インデックス http://qr.nomuraholdings.com/jp/
- 本資料は、配布されたお客様限りでご使用ください。本資料はNFRCの著作物であり、NFRCの書面による事前の承諾なく、本資料の全部もしくは一部を複写、転送または再配布することはご遠慮ください。

野村フィデューシャリー・リサーチ＆コンサルティング株式会社
金融商品取引業者 関東財務局長（金商）第451号
加入協会 一般社団法人日本投資顧問業協会会員番号（第011-00961号）